

Programa Avançado

Bem-estar Animal no Transporte





Programa Avançado Bem-estar Animal no Transporte

- » Modalidade: online
- » Duração: 6 meses
- » Certificado: TECH Universidade Tecnológica
- » Horário: no seu próprio ritmo
- » Provas: online

Acesso ao site: www.techtute.com/br/veterinaria/programa-avancado/programa-avancado-bem-estar-animal-transporte

Índice

01

Apresentação

pág. 4

02

Objetivos

pág. 8

03

Direção do curso

pág. 12

04

Estrutura e conteúdo

pág. 16

05

Metodologia

pág. 22

06

Certificado

pág. 30

01

Apresentação

O transporte de animais é parte integrante da pecuária e tem uma importância econômica significativa em todo o mundo. O transporte rodoviário é o mais representativo, representando mais de 90% dos movimentos de gado, com o transporte ferroviário, marítimo e aéreo respondendo por menos de 10%. Os regulamentos da União Europeia de proteção aos animais durante o transporte exigem que todo o pessoal envolvido no manejo dos animais desde a fazenda até o destino final seja capacitado em bem-estar animal, tornando este programa de importância crucial para o profissional veterinário.





“

*Uma atualização total sobre bem-estar animal
com o conteúdo científico mais completo
e eficaz no mercado de ensino online”*

O Programa Avançado de Bem-estar Animal no Transporte é um programa inovador e atualizado que surge da crescente demanda da sociedade por profissionais veterinários de capacitação especializada nessa área para minimizar ao máximo o sofrimento animal, pois os consumidores de hoje exigem não apenas alimentos mais saudáveis e seguros, mas também obtidos através de práticas que garantam a proteção e o bem-estar do animal.

Aborda o conceito de bem-estar animal e sua evolução e etologia aplicada, uma das principais questões de bem-estar em todos os estabelecimentos de animais.

Esta capacitação se concentrará nos dois elementos mais cruciais para o transporte rodoviário, o veículo de transporte, que tem uma grande variedade de formas e desenhos, assim como sistemas de carga e descarga, e o motorista, que é o agente que realizará o transporte e, dependendo de sua aptidão e atitude, o transporte será realizado de forma mais ou menos eficiente. Também abrange os fatores que determinam o bem-estar no transporte, tanto os fatores ambientais quanto de manejo, detalhando os fatores mais importantes e seu impacto no bem-estar e manejo dos animais para minimizar seu efeito sobre o animal.

Desenvolve a ética ou bioética animal como um elemento diferenciador em relação a outros cursos de capacitação similares. Esta área é normalmente incluída em programas de filosofia, mas em programas de Ciências da Saúde é muitas vezes abordada de maneira muito mais frequente.

O Programa Avançado de Bem-estar Animal no

Transporte desenvolve este aspecto, que é tão relevante hoje em dia, de forma ampla e profunda.

Este curso ajudará o profissional veterinário a adquirir capacitação especializada e atualizada na área de bem-estar animal, capacitação que é cada vez mais solicitada pela sociedade, onde os conflitos entre bem-estar animal e produção de alimentos estão em constante demanda.

Este **Programa Avançado de Bem-estar Animal no Transporte** conta com o programa científico mais completo e atualizado do mercado. Suas principais características são:

- ♦ A mais recente tecnologia em software e-learning
- ♦ Sistema de ensino extremamente visual, apoiado por conteúdos gráficos e esquemáticos de fácil assimilação e compreensão
- ♦ Desenvolvimento de casos práticos apresentados por especialistas atuantes
- ♦ Sistemas de vídeo interativo de última geração
- ♦ Ensino apoiado na prática online
- ♦ Sistemas contínuo de atualização
- ♦ Aprendizagem autorregulada: total compatibilidade com outras ocupações
- ♦ Exercícios práticos para autoavaliação e verificação da aprendizagem
- ♦ Grupos de apoio e sinergias educacionais: perguntas aos especialistas, fóruns de discussão e conhecimento
- ♦ Comunicação direta com o professor e trabalhos de reflexão individual
- ♦ Acesso à todo o conteúdo desde qualquer dispositivo, fixo ou portátil, com conexão à Internet
- ♦ Bancos de documentos complementares disponíveis permanentemente, inclusive após finalizar o curso



“Junte-se à elite, com esta capacitação altamente eficaz e abra novos caminhos para seu crescimento profissional”

“

Um programa extremamente completo que lhe permitirá adquirir os conhecimentos mais avançados em todas as áreas de intervenção do veterinário especializado”

Nosso corpo docente é composto por profissionais de diferentes áreas relacionadas com esta especialidade. Desta forma garantimos que podemos lhe oferecer a atualização educacional que pretendemos. Uma equipe multidisciplinar de profissionais formados e experientes em diferentes ambientes, que desenvolverão os conhecimentos teóricos de forma eficiente, mas, sobretudo, colocarão à disposição os conhecimentos práticos derivados de sua própria experiência: uma das qualidades diferenciais deste curso.

Este domínio do assunto é complementado pela eficácia do desenho metodológico. Desenvolvida por uma equipe multidisciplinar de especialistas em e-learning, ela integra os últimos avanços da tecnologia educacional. Desta forma, você poderá estudar com um leque de ferramentas multimídia confortáveis e versáteis que lhe darão a operabilidade que você precisa na sua capacitação.

Este programa foi desenvolvido sob a ótica da Aprendizagem Baseada em Problemas: uma abordagem que considera a aprendizagem como um processo extremamente prático. Para consegui-lo de forma remota, utilizaremos a prática online: através de um sistema inovador de vídeo interativo e o “learning from an expert”, você irá adquirir conhecimento como se estivesse vivenciando o que está aprendendo naquele momento. Um conceito que lhe permitirá integrar e fixar o aprendizado de uma forma mais realista e permanente.

Com um desenho metodológico baseado em técnicas de ensino comprovadas pela sua eficácia, você se capacitará através de diferentes abordagens que lhe permitirão aprender de uma maneira dinâmica e eficaz.

Nosso conceito inovador de prática online lhe dará a oportunidade de aprender através de uma experiência imersiva, que lhe proporcionará uma integração mais rápida e uma visão muito mais realista do conteúdo: “learning from an expert.”



02 Objetivos

Nosso objetivo é formar profissionais altamente qualificados para o mercado de trabalho. Além disso, este objetivo é complementado, de forma global, pela promoção do desenvolvimento humano que determina as bases para uma sociedade melhor. Este objetivo se concretiza ao proporcionar aos profissionais o acesso aos mais altos níveis de competência e controle. Uma meta que, em apenas seis meses, você será capaz de atingir com uma capacitação de alta intensidade e eficácia.





“

Se seu objetivo é reorientar suas habilidades para novos caminhos de sucesso e crescimento, este é o lugar: uma capacitação necessária para atingir a excelência”



Objetivos gerais

- ♦ Analisar o conceito de bem-estar animal
- ♦ Analisar o envolvimento humano no bem-estar animal
- ♦ Estabelecer sistemas de avaliação do bem-estar animal
- ♦ Proporcionar uma base para o conhecimento da etologia animal aplicada
- ♦ Analisar a etologia como um papel fundamental no bem-estar animal
- ♦ Analisar a base etológica das principais espécies de interesse
- ♦ Analisar informações internacionais sobre a proteção dos animais
- ♦ Analisar as diretrizes de manejo corretas para o transporte efetivo de gado
- ♦ Examinar os fatores envolvidos no transporte de gado
- ♦ Relacionar transporte com saúde e produtividade



Uma forma de capacitação e desenvolvimento profissional que impulsionará seu crescimento em direção a uma maior competitividade no mercado de trabalho”





Objetivos específicos

Módulo 1. Bem-estar animal. Conceitos e avaliação

- ♦ Analisar o conceito de bem-estar animal com todas as suas implicações
- ♦ Analisar a resposta fisiológica ao estresse em animais e sua quantificação.
- ♦ Desenvolver os conceitos de estresse e as respostas agudas e crônicas ao estresse
- ♦ Fundamentar os conceitos de "eustresse" e "distresse"
- ♦ Determinar as implicações desta resposta ao estresse no bem-estar animal
- ♦ Desenvolver o conceito de liberdades e necessidades para entender o bem-estar animal
- ♦ Examinar o conceito de avaliação do bem-estar animal e sua avaliação
- ♦ Especificar os sistemas de avaliação do bem-estar animal existentes atualmente

Módulo 2. Etologia animal aplicada

- ♦ Desenvolver o conceito de etologia animal aplicada
- ♦ Estabelecer os princípios de aprendizagem e motivação nos animais
- ♦ Identificar o papel da domesticação no desenvolvimento dos comportamentos atuais
- ♦ Demonstrar a importância do estudo da etologia na avaliação do bem-estar animal
- ♦ Identificar as diretrizes de comportamento normal e anormal de um animal
- ♦ Examinar sistemas de enriquecimento em animais silvestres e domésticos e propor sistemas de enriquecimento em fazendas ou outras instalações

Módulo 3. Legislação internacional sobre proteção animal

- ♦ Analisar o desenvolvimento da legislação de proteção aos animais na União Europeia
- ♦ Identificar os agentes internacionais no desenvolvimento da legislação de proteção aos animais
- ♦ Apresentar os regulamentos de bem-estar animal em países fora da União Europeia

Módulo 4. Bem-estar no transporte

- ♦ Examinar o comportamento dos animais em relação ao transporte
- ♦ Estabelecer os fatores ambientais e de gestão que afetam o bem-estar durante o transporte
- ♦ Identificar as diretrizes corretas de manuseio e transporte para bovinos e suínos
- ♦ Determinar as diretrizes corretas de manuseio e transporte para aves
- ♦ Examinar as diretrizes corretas de manuseio e transporte para peixes
- ♦ Avaliar as diferenças no bem-estar animal de acordo com o meio de transporte
- ♦ Apresentar a relação entre o transporte de animais, saúde e produtividade

03

Direção do curso

Como parte do conceito de qualidade total do nosso programa, estamos orgulhosos de colocar à sua disposição um corpo docente de altíssimo nível, selecionado pela experiência comprovada no campo da educação. Profissionais de diferentes áreas e competências que formam uma equipe multidisciplinar completa. Uma oportunidade única de aprender com os melhores.



“

Nossa equipe de professores, especialistas em bem-estar animal, lhe ajudará a alcançar o sucesso na sua profissão”

Direção



Dr. Jesús de la Fuente Vázquez

- Doutor em Medicina Veterinária pela Universidade Complutense de Madri em 2003
- Master of Science in Pig Production, Aberdeen University, 1998
- Formado em Medicina Veterinária pela Universidade Complutense de Madri em 1997
- Professor de Universidade no Departamento de Produção Animal na Faculdade de Medicina Veterinária da UCM, 2005
- Bolsista de colaboração em tarefas de ensino e pesquisa, Departamento de Produção Animal, Faculdade de Medicina Veterinária, UCM em 1997
- Bolsista de formação pré-doutoral do Fundo Social Europeu, Departamento de Agricultura, Universidade de Aberdeen, em 1998
- Bolsa de formação pré-doutoral da FPU, Universidade Complutense de Madri, de 1999 a 2002
- Estágio de três meses no Department of Animal Science em Texas A&M University, em 2001
- Pesquisador Contratado no Departamento de Tecnologia de Alimentos do Instituto Nacional de Pesquisa e Tecnologia Agrícola e Alimentar (INIA) em 2004
- Participação como professor colaborador em mais de 40 cursos nacionais e internacionais sobre Bem-estar Animal
- Participação em mais de 35 artigos de pesquisa publicados em periódicos indexados no Journal Citation Report
- Participação em mais de 14 projetos de pesquisa com financiamento público e privado
- Participação em 10 capítulos de livros e livros completos
- Contribuição em mais de 60 comunicações em congressos nacionais e internacionais

Professores

Dra. Almudena Cabezas Albéniz

- ♦ Doutora em Medicina Veterinária pela Universidade Complutense de Madri em 2017
- ♦ Mestrado de Pesquisa em Ciências Veterinárias pela Universidade Complutense de Madri em 2012
- ♦ Engenheiro Técnico Agrícola da Escola Universitária de Engenharia Técnica Agrícola da Universidade Politécnica de Madri em 2010
- ♦ Professora Associada no Departamento de Produção Animal na Faculdade de Medicina Veterinária da UCM em 2016

Dra. María Teresa Díaz Díaz-Chirón

- ♦ Doutora em Medicina Veterinária pela Universidade Complutense de Madri em 2002
- ♦ Formada em Medicina Veterinária pela Universidade Complutense de Madri (1997)
- ♦ Professora Ajudante Doutor no Departamento Produção Animal na Faculdade de Medicina Veterinária da UCM no curso de 2019-2020

Dra. Elisabeth González de Chavarri Echaniz

- ♦ Doutora em Medicina Veterinária pela Universidade Complutense de Madri em 1991
- ♦ Formada em Medicina Veterinária pela Universidade Complutense de Madri (1987)
- ♦ Professora Doutora Contratada no Departamento de Produção Animal na Faculdade de Medicina Veterinária da UCM, 2004

Dra. Concepción Pérez Marcos

- ♦ Doutora em Medicina Veterinária pela Universidade Complutense de Madri em 1986
- ♦ Formada em Medicina Veterinária pela Universidade Complutense de Madri (1979)
- ♦ Professor de Universidade no Departamento de Fisiologia, Fisiologia Animal na Faculdade de Medicina Veterinária da UCM, 1987

Dra. Ana Alejandra Arroyo Lambaer

- ♦ Fundadora Yolcati, Bem-estar Animal Consultoria veterinária especializada em etologia e bem-estar animal
- ♦ Formada em Medicina Veterinária e Zootecnia pela Universidade Nacional Autônoma de México
- ♦ Capacitadora de cuidadores e adestradores de animais Oasis Wildlif

Sra. Silvia Calero Alonso

- ♦ Farmacêutica assistente na Farmácia Plaza Santa Margarita e Mercedes Heras Peña, Madri
- ♦ Formada em Farmácia pela Universidade de La Laguna
- ♦ Mestrado em Produção e Saúde Animal na Universidade Complutense Politécnica de Madri

04

Estrutura e conteúdo

O conteúdo deste curso foi desenvolvido por diferentes especialistas com um objetivo claro: garantir que nossos alunos adquiram cada uma das habilidades necessárias para se tornarem verdadeiros especialistas nesta área.

Um programa abrangente e bem estruturado que lhe levará aos mais altos padrões de qualidade e sucesso.





“

Um programa de ensino completo, estruturado em unidades didáticas muito bem desenvolvidas, orientado para uma aprendizagem compatível com sua vida pessoal e profissional”

Módulo 1. Bem-estar animal. Conceitos e avaliação

- 1.1. Evolução do conceito de bem-estar animal, desde a antiguidade até a atualidade
 - 1.1.1. Bem-estar animal na antiguidade
 - 1.1.2. Introdução do conceito de bem-estar
 - 1.1.3. Bem-estar animal na atualidade
- 1.2. Visão do conceito de bem-estar animal por diferentes culturas
 - 1.2.1. Budismo
 - 1.2.2. Catolicismo
 - 1.2.3. Islamismo
 - 1.2.4. Judaísmo
 - 1.2.5. Igreja ortodoxa
 - 1.2.6. Protestantismo
- 1.3. Conceito de bem-estar animal, abordagens para sua compreensão
 - 1.3.1. Definição de bem-estar animal
 - 1.3.2. Abordagem baseada nas emoções
 - 1.3.3. Abordagem baseada na funcionalidade
 - 1.3.4. Abordagem baseada na etologia
- 1.4. Resposta fisiológica ao estresse
 - 1.4.1. Eixo hipotálamo-hipófise-adrenal
- 1.5. Resposta ao estresse crônico e agudo
 - 1.5.1. Respostas fisiológicas ao estresse crônico
 - 1.5.2. Respostas fisiológicas ao estresse agudo
- 1.6. Conceitos de "eustress" e "distress"
 - 1.6.1. Eustress: estresse adequado
 - 1.6.2. Distress: estresse negativo
- 1.7. Papel da resposta ao estresse no bem-estar
- 1.8. Liberdades e necessidades
 - 1.8.1. Conceito de liberdades
 - 1.8.2. Papel das liberdades no bem-estar animal
 - 1.8.3. Conceito de necessidades
- 1.9. Sistema de avaliação do bem-estar animal
 - 1.9.1. Indicadores diretos
 - 1.9.2. Indicadores indiretos

- 1.10. Desenvolvimento do protocolo de avaliação do bem-estar animal
 - 1.10.1. TGI 35 L
 - 1.10.2. *WelfareQuality*®
 - 1.10.3. AWIN (*Animal Welfare Indicators*)

Módulo 2. Etologia animal aplicada

- 2.1. Etologia animal aplicada e sua relação com o bem-estar animal
 - 2.1.1. Generalidades da etologia
 - 2.1.2. Origem da etologia aplicada
 - 2.1.3. Áreas da etologia aplicada
- 2.2. Organização comportamental
 - 2.2.1. Aprendizagem
 - 2.2.2. Motivação
- 2.3. Efeito da domesticação no comportamento animal
 - 2.3.1. Definição de domesticação
 - 2.3.2. O meio ambiente na domesticação
 - 2.3.3. Domesticação e comportamento animal
- 2.4. Comportamento do animal individual
 - 2.4.1. Alimentação
 - 2.4.2. Cuidado corporal
 - 2.4.3. Exame
 - 2.4.4. Comportamento de reação
 - 2.4.5. Descanso e sono
- 2.5. Comportamento social e reprodutivo
 - 2.5.1. Comportamento social geral
 - 2.5.2. Associação
 - 2.5.3. Interações sociais
 - 2.5.4. Capacidade reprodutiva
- 2.6. Comportamento infantil e parental
 - 2.6.1. Comportamento fetal e parto
 - 2.6.2. Comportamento maternal
 - 2.6.3. Comportamento neonatal e juvenil
 - 2.6.4. Jogo, prática e exercício

- 2.7. Etologia aplicada em suínos e aves
 - 2.7.1. Origem e domesticação do porco
 - 2.7.2. Sinais e comunicação dos suínos
 - 2.7.3. Ritmos biológicos dos suínos: alimentação, descanso, reprodução
 - 2.7.4. Origem e domesticação das aves
 - 2.7.5. Sinais e comunicação em aves
 - 2.7.6. Ritmos biológicos em aves: alimentação, descanso, reprodução
- 2.8. Etologia aplicada em bovinos, ovinos e caprinos
 - 2.8.1. Origem e domesticação do gado bovino
 - 2.8.2. Sinais e comunicação bovina
 - 2.8.3. Ritmos biológicos bovinos: alimentação, descanso, reprodução
 - 2.8.4. Origem e domesticação do gado bovino e caprino
 - 2.8.5. Sinais e comunicação em ovinos e caprinos
 - 2.8.6. Ritmos biológicos ovinos e caprinos: alimentação, descanso, reprodução
- 2.9. Etologia aplicada em cães e gatos
 - 2.9.1. Origem e domesticação do cão
 - 2.9.2. Sinais e comunicação do cão
 - 2.9.3. Ritmos biológicos no cão: alimentação, descanso, reprodução
 - 2.9.4. Origem e domesticação do gato
 - 2.9.5. Sinais e comunicação no gato
 - 2.9.6. Ritmos biológicos no gato: alimentação, descanso, reprodução
- 2.10. Enriquecimento ambiental
 - 2.10.1. Conceito de enriquecimento ambiental
 - 2.10.2. Funções do enriquecimento ambiental
 - 2.10.3. Tipos de enriquecimento ambiental

Módulo 3. Legislação internacional sobre proteção animal

- 3.1. Tratados da União Europeia
 - 3.1.1. Antes do Tratado de Lisboa
 - 3.1.2. Tratado de Lisboa
- 3.2. O Parlamento Europeu, seu papel na proteção dos animais
 - 3.2.1. O Parlamento Europeu na primeira etapa antes de 1986
 - 3.2.2. Segunda etapa sobre o bem-estar animal no Parlamento Europeu
 - 3.2.3. O Parlamento Europeu e o Bem-estar Animal atualmente

- 3.3. O Conselho da Europa: a origem da legislação na União Europeia
 - 3.3.1. Conselho da Europa
 - 3.3.2. Papel do Conselho da Europa sobre Bem-estar Animal
- 3.4. Legislação sobre a proteção de animais experimentais
 - 3.4.1. Diretiva 3010/63/EU do Parlamento Europeu e do Conselho de 33 de setembro de 3010 relativa à proteção dos animais utilizados para fins científicos
- 3.5. Papel dos organismos internacionais no bem-estar animal
 - 3.5.1. Papel da Organização para a Cooperação e Desenvolvimento Econômico (OCDE)
 - 3.5.2. Papel da Organização das Nações Unidas para Alimentação e Agricultura (FAO)
 - 3.5.3. Papel da Organização Mundial de Saúde Animal (OIE)
- 3.6. Proteção animal em países fora da União Europeia: América do Norte, América do Sul, África, Ásia e Oceania
 - 3.6.1. Legislação de proteção aos animais em América
 - 3.6.2. Legislação de proteção aos animais na África
 - 3.6.3. Legislação de proteção aos animais na Ásia
 - 3.6.4. Legislação de proteção aos animais em Oceania

Módulo 4. Bem-estar animal no transporte

- 4.1. Comportamento dos animais durante o manuseio e transporte
 - 4.1.1. Manejo dos animais
 - 4.1.2. Características comportamentais dos animais
 - 4.1.3. Reação ao medo e interação com o meio ambiente
- 4.2. Transporte de animais por estrada. Veículo e motorista
 - 4.2.1. Características dos veículos de transporte rodoviário
 - 4.2.2. Aptidão do motorista para o transporte de animais
- 4.3. Fatores ambientais envolvidos no bem-estar durante o transporte
 - 4.3.1. Temperatura
 - 4.3.2. Umidade
 - 4.3.3. Ventilação
- 4.4. Fatores de manejo envolvidos no bem-estar durante o transporte
 - 4.4.1. Carga e descarga
 - 4.4.2. Mistura social
 - 4.4.3. Jejum

- 4.5. Transporte e manejo de suínos e bovinos
 - 4.5.1. Temperatura no transporte de suínos
 - 4.5.2. Densidade de carga, alimentação e microclima no transporte de suínos
 - 4.5.3. Comportamento do gado bovino em veículos em movimento
 - 4.5.4. Densidade de carga e alimentação no transporte do gado bovino
- 4.6. Transporte e manejo em aves
 - 4.6.1. Carga e descarga de aves
 - 4.6.2. Estresse térmico: equilíbrio energético, fome, sede e fadiga
 - 4.6.3. Respostas comportamentais: medo, aversão
- 4.7. Transporte e manejo de peixes
 - 4.7.1. Sistemas de transporte
 - 4.7.2. O impacto do transporte no bem-estar dos peixes
 - 4.7.3. Minimizar o impacto do transporte no bem-estar
- 4.8. Transporte e manejo em outras espécies
 - 4.8.1. Transporte de equinos
 - 4.8.2. Transporte de ovinos
 - 4.8.3. Transporte de coelhos
 - 4.8.4. Transporte de cães
 - 4.8.5. Transporte animais silvestres
- 4.9. Bem-estar animal no transporte ferroviário, aéreo e marítimo
 - 4.9.1. Transporte de animais por ferrovia
 - 4.9.2. Transporte de animais por avião
 - 4.9.3. Transporte de animais por barco
- 4.10. Impacto do transporte sobre o animal. Saúde e produtividade
 - 4.10.1. Impactos do transporte e manejo na saúde
 - 4.10.2. Consequências do transporte e manejo na qualidade da carcaça e da carne





“

Esta capacitação lhe permitirá avançar na sua carreira de uma maneira confortável”

05

Metodologia

Este curso oferece uma maneira diferente de aprender. Nossa metodologia é desenvolvida através de um modo de aprendizagem cíclico: **o Relearning**. Este sistema de ensino é utilizado, por exemplo, nas escolas médicas mais prestigiadas do mundo e é considerado um dos mais eficazes pelas principais revistas, como o ***New England Journal of Medicine***.



“

Descubra o Relearning, um sistema que abandona a aprendizagem linear convencional para realizá-la através de sistemas de ensino cíclicos: uma forma de aprendizagem que tem provado sua enorme eficácia, especialmente em disciplinas que requerem memorização”

Na TECH usamos o Método do Caso

Em uma determinada situação, o que um profissional deveria fazer? Ao longo do programa você irá se deparar com múltiplos casos clínicos simulados, baseados em pacientes reais nos quais você terá que investigar, estabelecer hipóteses e, finalmente, resolver a situação. Há inúmeras evidências científicas sobre a eficácia deste método. Os especialistas aprendem melhor, mais rápido e de forma mais sustentável ao longo do tempo.

Com a TECH você irá experimentar uma forma de aprender que está revolucionando as bases das universidades tradicionais em todo o mundo.

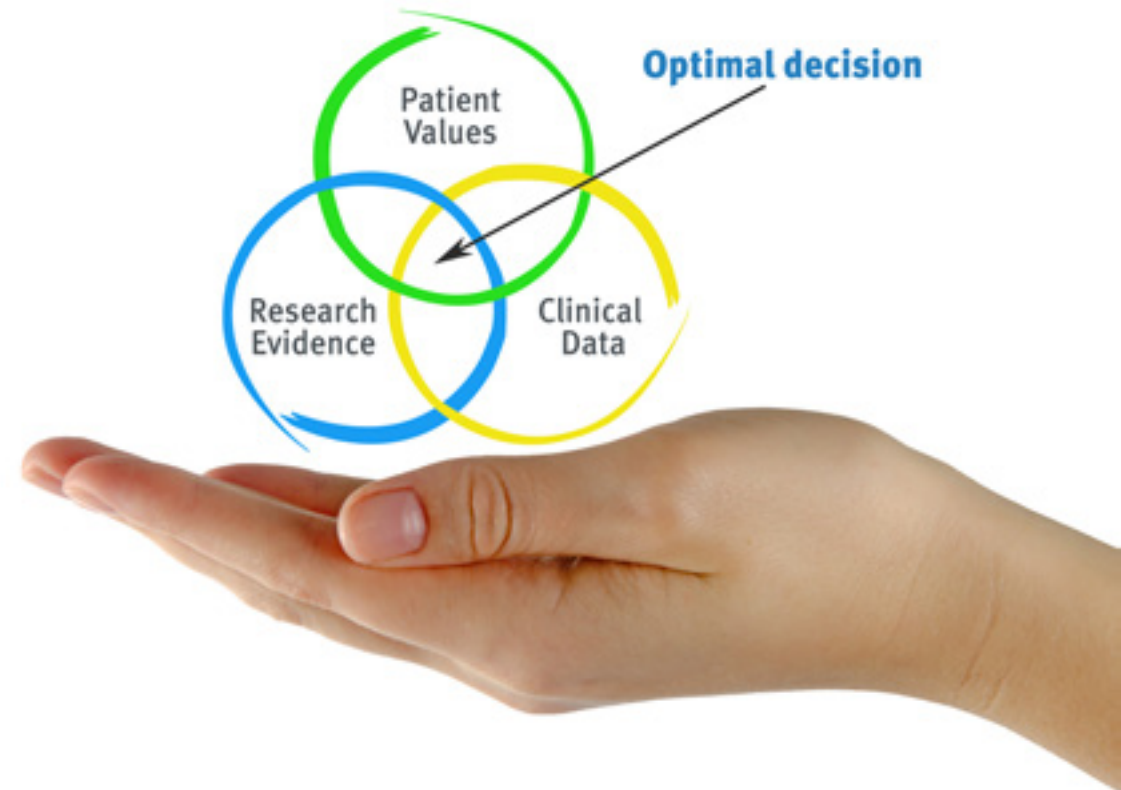

Segundo o Dr. Gérvas, o caso clínico é a apresentação comentada de um paciente, ou grupo de pacientes, que se torna um "caso", um exemplo ou modelo que ilustra algum componente clínico peculiar, seja pelo seu poder de ensino ou pela sua singularidade ou raridade. É essencial que o caso estudado seja fundamentado na vida profissional atual, tentando recriar as condições reais na prática profissional da veterinária

“

Você sabia que este método foi desenvolvido em 1912, em Harvard, para estudantes de Direito? O método do caso consistia em apresentar situações realmente complexas para que estes tomassem decisões e justificassem como resolvê-las. Em 1924 se estabeleceu como um método de ensino padrão em Harvard”

A eficácia do método é justificada por quatro realizações fundamentais:

1. Os veterinários que seguem este método não só assimilam os conceitos, mas também desenvolvem a capacidade mental, através de exercícios que avaliam situações reais e a aplicação do conhecimento.
2. O aprendizado se consolida em habilidades práticas, permitindo ao aluno uma melhor integração no mundo real.
3. A assimilação de idéias e conceitos se torna mais fácil e mais eficiente, graças ao uso de situações decorrentes da realidade.
4. A sensação de efetividade do esforço investido se torna um estímulo muito importante para o veterinário, o que se traduz em um maior interesse pela aprendizagem e um aumento no tempo dedicado ao curso.



Metodologia Relearning

A TECH utiliza de maneira eficaz a metodologia do Estudo de Caso com um sistema de aprendizagem 100% online baseado na repetição, combinando diferentes elementos didáticos em cada lição.

Potencializamos o Estudo de Caso com o melhor método de ensino 100% online: o Relearning.

O veterinário aprenderá através de casos reais e da resolução de situações complexas em ambientes simulados de aprendizagem. Estas simulações são realizadas utilizando um software de última geração para facilitar a aprendizagem imersiva.



Na vanguarda da pedagogia mundial, o método Relearning conseguiu melhorar os níveis de satisfação geral dos profissionais que concluíram seus estudos, de acordo com os indicadores de qualidade da melhor universidade online do mundo em língua espanhola (Universidade de Columbia).

Com esta metodologia capacitamos mais de 65.000 veterinários com um sucesso sem precedentes em todas as especialidades clínicas, independente da carga cirúrgica. Nossa metodologia de ensino é desenvolvida em um ambiente altamente exigente, com um corpo universitário de alto perfil socioeconômico e uma média de idade de 43,5 anos.

O Relearning lhe permitirá aprender com menos esforço e mais desempenho, fazendo com que você se envolva mais na sua capacitação, desenvolvendo seu espírito crítico e sua capacidade de defender argumentos e contrastar opiniões, ou seja, uma equação de sucesso.

No nosso programa, o aprendizado não é um processo linear, mas acontece em espiral (aprendemos, desaprendemos, esquecemos e reaprendemos). Portanto, combinamos cada um desses elementos de forma concêntrica.

A nota geral do sistema de aprendizagem da TECH é de 8,01, de acordo com os mais altos padrões internacionais.



Neste programa, oferecemos os melhores materiais educacionais, preparados especialmente para você:



Material de estudo

Todo o conteúdo didático foi desenvolvido especificamente para o programa pelos especialistas que irão ministra-lo, o que permite que o desenvolvimento didático seja realmente específico e concreto.

Posteriormente, esse conteúdo é adaptado ao formato audiovisual, para criar o método de trabalho online da TECH. Tudo isso com as técnicas mais avançadas e oferecendo alta qualidade em cada um dos materiais que são colocados à disposição do aluno.



As últimas técnicas e procedimentos em vídeo

A TECH aproxima o aluno dos últimos avanços educacionais e da vanguarda das técnicas e procedimentos veterinários atuais. Tudo isso, rigorosamente explicado e detalhado, contribuindo para a assimilação e compreensão do aluno. E o melhor de tudo, você poderá assistir quantas vezes quiser.



Resumos interativos

A equipe da TECH apresenta o conteúdo de forma atraente e dinâmica através de pílulas multimídia que incluem áudios, vídeos, imagens, diagramas e mapas conceituais, com o objetivo de reforçar o conhecimento.

Este sistema exclusivo de capacitação por meio da apresentação de conteúdo multimídia foi premiado pela Microsoft como "Caso de sucesso na Europa".



Leitura complementar

Artigos recentes, documentos científicos, guias internacionais, entre outros. Na biblioteca virtual da TECH o aluno terá acesso a tudo o que for necessário para complementar a sua capacitação.

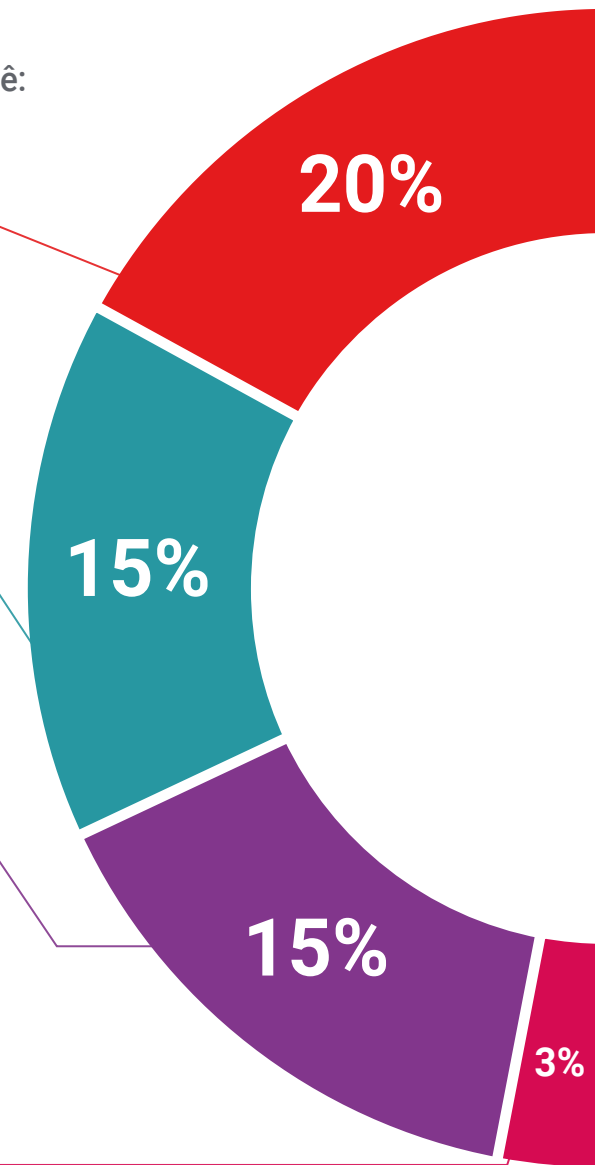

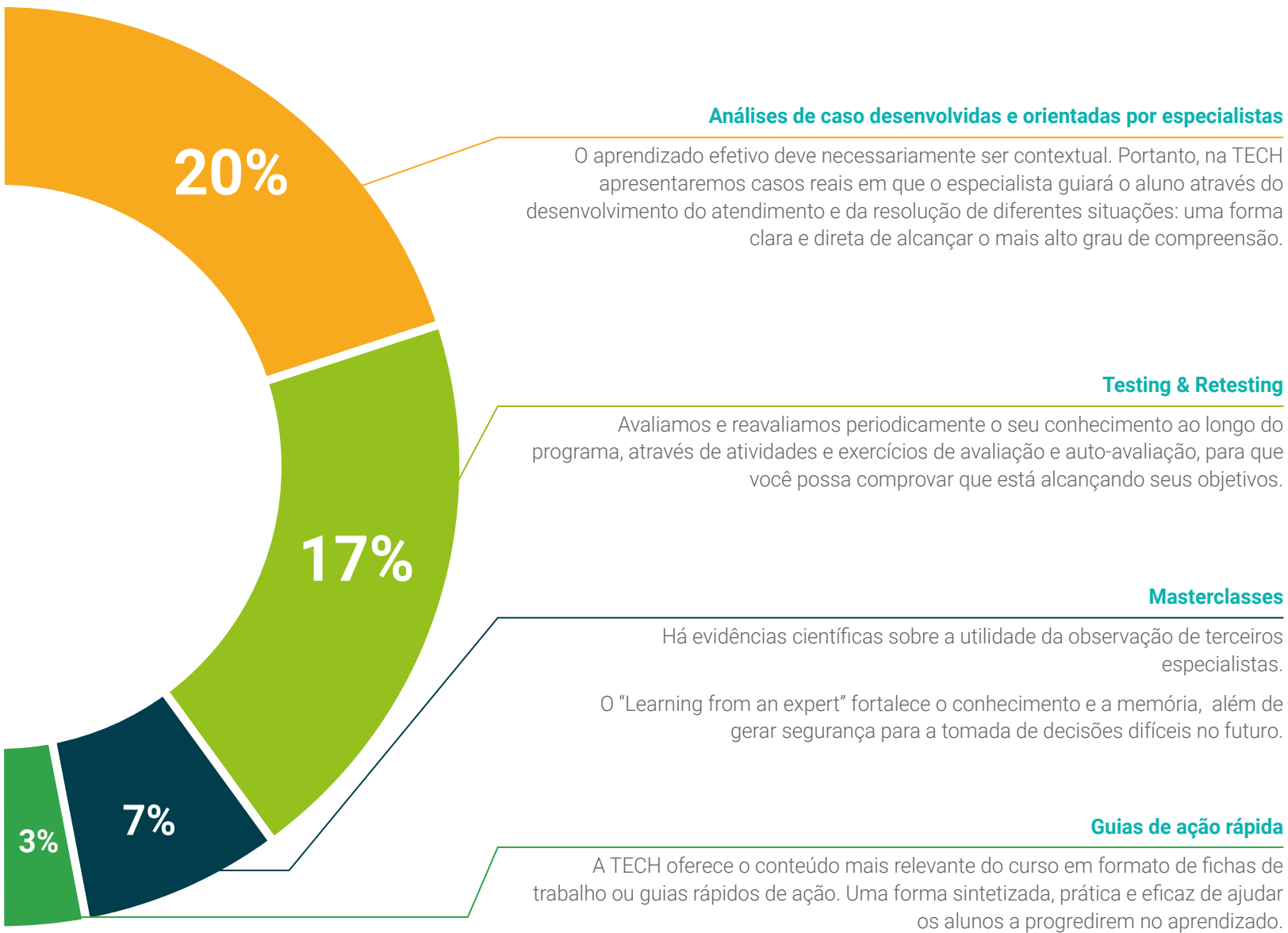

06

Certificado

O Programa Avançado de Bem-estar Animal no Transporte garante, além da capacitação mais rigorosa e atualizada, o acesso a um título de Programa Avançado emitido pela TECH Universidade Tecnológica.



“

*Conclua este programa de estudos
com sucesso e receba seu certificado
sem sair de casa e sem burocracias”*

Este **Programa Avançado de Bem-estar Animal no Transporte** conta com o conteúdo científico mais completo e atualizado do mercado.

Uma vez aprovadas as avaliações, o aluno receberá por correio o certificado* correspondente ao título de **Programa Avançado** emitido pela **TECH Universidade Tecnológica**.

O certificado emitido pela **TECH Universidade Tecnológica** expressará a qualificação obtida no Programa Avançado, atendendo aos requisitos normalmente exigidos pelas bolsas de empregos, concursos públicos e avaliação de carreira profissional.

Título: **Programa Avançado de Bem-estar Animal no Transporte**

Modalidade: **online**

Duração: **6 meses**



*Apostila de Haia. Caso o aluno solicite que seu certificado seja apostilado, a TECH EDUCATION providenciará a obtenção do mesmo a um custo adicional.

futuro
saúde confiança pessoas
informação orientadores
educação certificação ensino
garantia aprendizagem
instituições tecnologia
comunidade compromisso
atenção personalizada
conhecimento inovação
presente qualidade
desenvolvimento sustentabilidade

tech universidade
tecnológica

Programa Avançado
Bem-estar Animal
no Transporte

- » Modalidade: online
- » Duração: 6 meses
- » Certificado: TECH Universidade Tecnológica
- » Horário: no seu próprio ritmo
- » Provas: online

Programa Avançado

Bem-estar Animal no Transporte

