

# Certificat

Psychologie des Liens Familiaux  
et de l'Organisation Systémique





## Certificat

### Psychologie des Liens Familiaux et de l'Organisation Systémique

- » Modalité: en ligne
- » Durée: 6 semaines
- » Qualification: TECH Université Technologique
- » Intensité: 16h/semaine
- » Horaire: à votre rythme
- » Examens: en ligne

Accès au site web: [www.techtitute.com/fr/psychologie/cours/psychologie-liens-familiaux-organisation-systemique](http://www.techtitute.com/fr/psychologie/cours/psychologie-liens-familiaux-organisation-systemique)

# Sommaire

01

Présentation

---

*page 4*

02

Objectifs

---

*page 8*

03

Direction de la formation

---

*page 12*

04

Structure et contenu

---

*page 16*

05

Méthodologie

---

*page 20*

06

Diplôme

---

*page 28*

# 01

# Présentation

Ces dernières années, on a reconnu que la dynamique familiale peut non seulement protéger ses membres contre certaines adversités, ou être affectée par certains troubles, mais aussi que certains aspects du fonctionnement familial peuvent contribuer à ce que ses membres (en particulier les enfants et les adolescents) développent des comportements inadaptés non seulement dans la sphère familiale, et dans d'autres et Autres Troubles, comme c'est le cas des troubles émotionnels ou psychosomatiques.

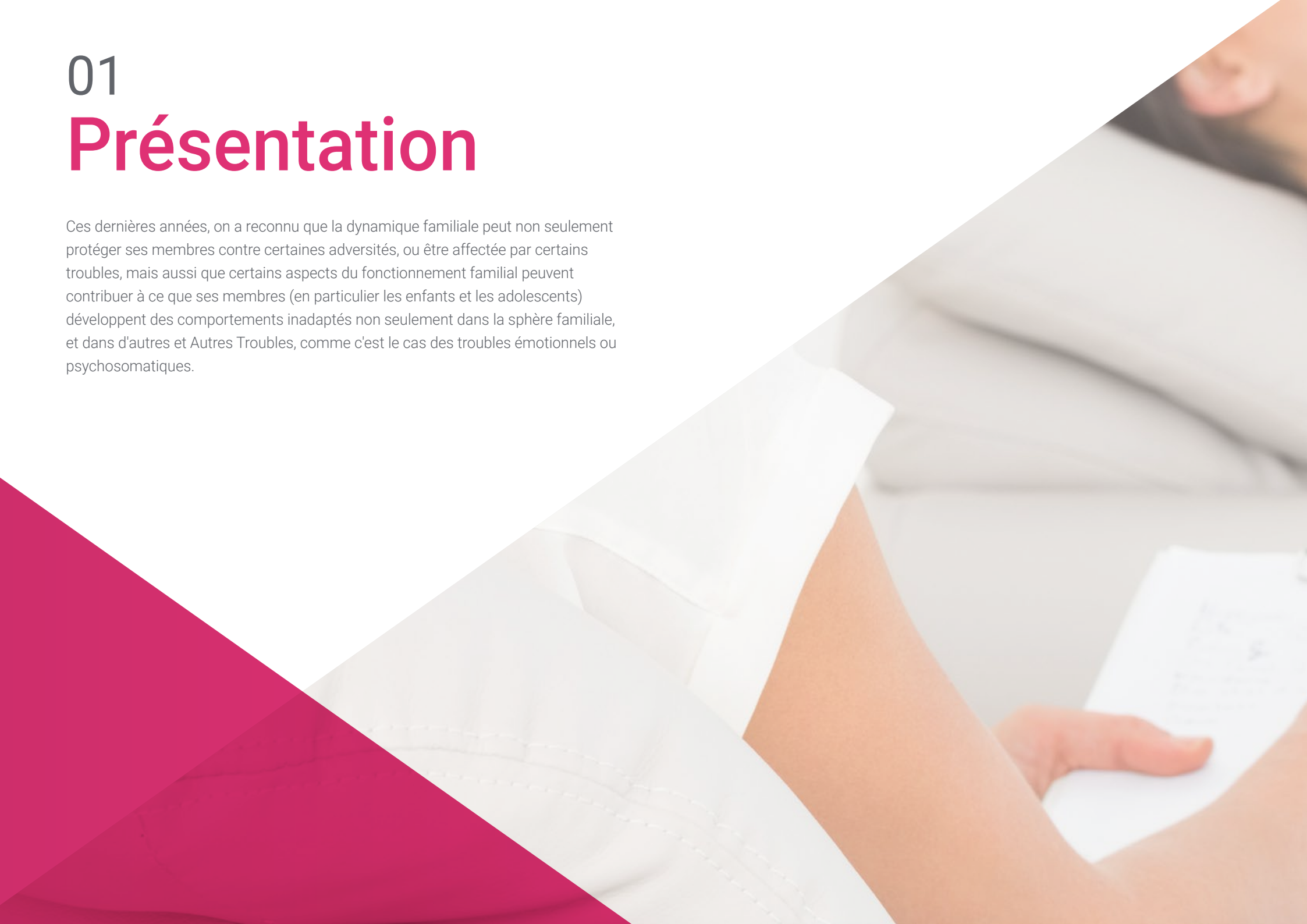

“

*Le conflit de rôles, les caractéristiques personnelles de certains de ses membres, les modes de communication inadéquats ou les implications des pathologies parentales sur les enfants sont quelques-uns des aspects les plus traités”*

La famille joue un rôle déterminant dans le processus de socialisation de l'individu et dans la transmission des valeurs, des connaissances ou des croyances. La famille moderne reste une entité vivante et fondamentale qui est au centre de nos préoccupations individuelles, professionnelles et sociales, et constitue un élément d'une importance capitale dans le développement et l'évolution de chaque personne. En ce sens, l'effet protecteur des relations familiales face à certaines situations adverses aussi diverses que les problèmes de travail, les difficultés économiques ou la perte d'êtres chers a traditionnellement été mis en avant. Cependant, la famille peut également être une source de stress, et il a été souligné que le stress familial a une capacité particulièrement puissante en tant qu'élément pathogène, car les facteurs de stress familiaux ont tendance à être, contrairement aux autres facteurs de stress, fréquents et récurrents.

L'hypothèse, plus ou moins explicite des chercheurs sur le sujet, est que l'impact négatif que certains facteurs externes à la famille peuvent avoir sur le développement de problèmes émotionnels et comportementaux chez les enfants et les adolescents, est directement modulé par le fonctionnement de la famille. Les facteurs de stress, dans de nombreux cas, modifient le climat familial au point de le rendre dysfonctionnel.

L'un des facteurs de pathologie familiale le plus étudié est le facteur économique. Des recherches ont montré que le stress économique a une influence négative sur le bien-être psychologique et la qualité des relations familiales. De plus, un nombre croissant d'études ont montré que l'influence du stress économique sur les enfants et les adolescents dépend du type de relations parents-enfants. Cependant, les processus par lesquels le stress économique peut générer une "détresse" émotionnelle ou affecter négativement les relations familiales n'ont pas encore été suffisamment clarifiés. Une tentative d'élucidation de ces processus est celle de Conger et ses collaborateurs, dont le modèle théorique propose que le stress économique vécu par les parents augmente à la fois la disharmonie et le conflit entre les parents et les problèmes entre parents et enfants sur les questions liées à l'argent.

Ce **Certificat en Psychologie des Liens Familiaux et de l'Organisation Systémique** contient le programme académique le plus complet et le plus actuel du marché. Les principales caractéristiques sont les suivantes:

- ♦ Le développement de cas cliniques présentés dans différentes spécialités
- ♦ Les contenus graphiques, schématiques et éminemment pratiques avec lesquels ils sont conçus fournissent des informations scientifiques et sanitaires essentielles pour une pratique professionnelle de qualité
- ♦ Les nouveautés concernant la Psychologie des Liens Familiaux et de l'Organisation Systémique
- ♦ Un système d'apprentissage interactif basé sur des algorithmes pour la prise de décision sur les situations présentées
- ♦ En insistant particulièrement sur la psychologie fondée sur les faits et les méthodologies de recherche en psychologie
- ♦ Le tout sera complété par des cours théoriques, des questions sur le cours, des forums de discussion sur des sujets controversés et un travail de réflexion individuel
- ♦ Les contenus sont disponibles à partir de tout appareil fixe ou portable doté d'une connexion internet



*Actualisez vos connaissances grâce au Certificat en Psychologie des Liens Familiaux et de l'Organisation Systémique, de manière pratique et adaptée à vos besoins"*

“

*Ce programme est sûrement le meilleur investissement que vous puissiez faire concernant le choix d'une formation pour deux raisons: en plus d'actualiser vos connaissances en Psychologie des Liens Familiaux et de l'Organisation Systémique, vous obtiendrez un diplôme de Certificat TECH Université Technologique"*

Son corps enseignant comprend des professionnels de santé du domaine de la Psychologie, qui apportent leur expérience à cette formation, ainsi que des spécialistes reconnus appartenant à des sociétés scientifiques de premier plan.

Grâce à son contenu multimédia développé avec les dernières technologies éducatives, les spécialistes bénéficieront d'un apprentissage situé et contextuel. Ainsi, ils se formeront dans un environnement simulé qui leur permettra d'apprendre en immersion et de s'entraîner dans des situations réelles.

La conception de ce programme est basée sur l'Apprentissage par Problèmes. Ainsi, le professionnel devra essayer de résoudre les différentes situations de pratique professionnelle qui se présentent à lui tout au long du programme. Pour ce faire, vous serez assisté d'un innovant système de vidéos interactives, créé par des spécialistes reconnus et ayant une grande expérience dans le domaine de l'ophtalmologie.

*Le programme comprend des cas cliniques réels et des exercices pour rapprocher le développement de la pratique clinique au Psychologue.*

*Profitez de l'occasion pour découvrir les dernières avancées dans ce domaine et les appliquer à votre pratique quotidienne.*



02

# Objectifs

L'objectif principal du programme est le développement de l'apprentissage théorique et pratique, afin que le Psychologue soit en mesure de maîtriser de manière pratique et rigoureuse la Psychologie des Liens Familiaux et de l'Organisation Systémique.





“

*Ce programme d'actualisation des connaissances crée un sentiment de sécurité dans l'exécution de la pratique du psychologue, ce qui vous aidera à vous épanouir personnellement et professionnellement”*



## Objectifs généraux

---

- ♦ Gérer les connaissances actuelles sur les troubles psychiques et sociaux dans l'environnement familial
- ♦ Créer un lien thérapeute-patient dans le domaine de la thérapie familiale
- ♦ Identifier les agents qui coexistent avec les enfants et les adolescents découvrir leur incidence dans la psychopathologie familiale
- ♦ Maîtriser la dynamique entre les parents et ses répercussions sur la famille
- ♦ Décrire les programmes d'intervention dans des protocoles, en tenant compte des caractéristiques et des aspects de la relation systémique dans la famille
- ♦ Identifier l'évolution des différents troubles catalogués dans le DSM-5 ou la CIM-10
- ♦ Maîtriser l'interaction médecin-psychologue dans l'intervention familiale
- ♦ Fournir au professionnel toutes les références actualisées sur le diagnostic, l'intervention et le processus thérapeutique de la famille
- ♦ Décrire avec des protocoles de décision l'étude individualisée des membres de la famille, afin de réaliser une étude psychopathologique rigoureuse
- ♦ Utiliser des arbres de décision pour réaliser un diagnostic différentiel
- ♦ Encadrer toutes les informations dans un schéma multidisciplinaire dans l'étude du cadre biopsychosocial de la famille dans ce siècle





## Objectifs spécifiques

---

- ♦ Gérer et stabiliser les carences émotionnelles et affectives du patient dans le cadre de l'intervention
- ♦ Comprendre la nécessité de fixer des limites et de savoir contenir
- ♦ Définir l'évolution et les transitions entre le normal et le pathologique
- ♦ Identifier comment devenir une personne de référence de base pour l'enfant et l'adolescent



*Saisissez cette opportunité en actualisant vos connaissances sur les derniers développements en Psychologie des Liens Familiaux et l'Organisation Systémique”*

03

# Direction de la formation

Le corps enseignant de ce programme comprend des professionnels de la santé au prestige reconnu, appartenant au domaine de la Psychologie, et qui apportent l'expérience de leur travail à cette formation.

Par ailleurs, des spécialistes de renom, membres de prestigieuses sociétés scientifiques nationales et internationales participent à sa conception et à son développement.



“

*Découvrez auprès de professionnels de premier plan les dernières avancées en Psychologie des Liens Familiaux et de l'Organisation Systémique”*

## Direction



### Dr Aguado Romo, Roberto

- ◆ Président de l'Institut Européen de Psychothérapie à Durée en Cabinet Privé
- ◆ Chercheur en Psychothérapie à Durée Limitée
- ◆ Coordinateur de l'équipe de conseillers dans de nombreuses écoles
- ◆ Auteur de plusieurs ouvrages de Psychologie
- ◆ Communicateur Expert en Psychologie dans les médias sociaux
- ◆ Conférencier pour les cours universitaires et les études de troisième cycle
- ◆ Président de l'Institut Européen de Psychothérapie à Durée Limitée
- ◆ Master en Psychologie Clinique et en Psychologie de la Santé
- ◆ Spécialiste en Psychologie Clinique
- ◆ Spécialiste en Focalisation sur la Dissociation Sélective

## Professeurs

### Dr Martinez Lorca, Manuela

- ◆ Psychologue Sanitaire
- ◆ Enseignante au Département de Psychologie de l'Université de Castille La Manche CLM
- ◆ Master en Psychothérapie de Temps Limité et Psychologie de la Santé l'Institut
- ◆ Européen de Psychothérapies à Temps Limité
- ◆ Spécialiste en Hypnose Clinique et Relaxation
- ◆ Diplôme en Psychologie
- ◆ Médecin

### Mme González Agüera, Mónica

- ◆ Psychologue Responsable du Département de Psychologie de l'Enfant et de l'Adolescent de l'Hôpital Quirón de Marbella
- ◆ Psychologue à Avatar Psicólogos
- ◆ Psychologue et Enseignant à l'Institut Européen des Psychothérapies à Temps Limité (IEPTL))
- ◆ Licence en Psychologie par l'UNED

### **Dr De Dios González, Antonio**

- ♦ Directeur de Avatar Psychologues
- ♦ Directeur du département de Psychologie de l' Hôpital Quironsalud Marbella
- ♦ Directeur de l'Espace Clinique et Santé d'Iridia Hispania
- ♦ Formateur à la Croix-Rouge Espagnole
- ♦ Spécialiste en Hypnose Clinique et Relaxation
- ♦ Spécialiste en EFT par par le World Center for EFT
- ♦ Thérapeute Transpersonnel par l'École Espagnole de Développement Transpersonnel
- ♦ Diplôme de Psychologie de l'Université Complutense de Madrid
- ♦ Master en Psychothérapie à Temps Limité et en Psychologie de la Santé de l'Institut Européen des Psychothérapies à Temps Limité
- ♦ Master en Programmation Neuro-Linguistique (PNL)) à la *Society of Neuro-Linguistic Programming* de Richard Bandler

### **Mme Roldán, Lucía**

- ♦ Psychologue Sanitaire
- ♦ Spécialiste de l'intervention cognitivo-comportementale
- ♦ Master en Psychothérapie à Durée Limitée et en psychologiques de la Santé
- ♦ Experte en Intervention de Thérapie Énergétique

### **Dr Gandarias Blanco, Gorka**

- ♦ Psychologue Spécialisé dans la Psychothérapie et la Gestalt-thérapie Directeur du Centre Clinique URASKA
- ♦ Directeur du Centre Clinique URASKA Fondateur de la consultation en Psychologie et Psychothérapie
- ♦ Chef du Département Orientation et Innovation éducative de l'école San José de Nanclares de la Oca
- ♦ Psychologue spécialisé en psychothérapie reconnu par l'EFPA (European Federation of Psychologists' Associations)
- ♦ Licence en Psychologie. Université de Deusto
- ♦ Master en Psychothérapie de Temps Limité et de la Santé
- ♦ Master International en Psychologie Clinique et de la Santé
- ♦ Diplômé en Thérapie Gestalt
- ♦ Spécialiste en Apprentissage Coopératif, Niveau coach dans le Modèle de lien Émotionnel Conscient (VEC).

# 04

## Structure et contenu

La structure des contenus a été conçue par une équipe de professionnels issus des meilleures centres et universités de Psychologie, conscients de l'importance de l'éducation et la formation pour répondre aux besoins des patients. Ainsi, ils se sont engagés à dispenser un enseignement de haute qualité en utilisant les nouvelles technologies éducatives.





“

*Ce Certificat en Psychologie des Liens Familiaux et de l'Organisation Systémique propose le programme académique le plus complet et le plus actuel du marché"*

## Module 1. Liens familiaux et organisation systémique

- 1.1. Fonctions de la famille
- 1.2. L'institution familiale
  - 1.2.1. Cycle de vie de la famille
  - 1.2.2. Droit familial
  - 1.2.3. Nature juridique
  - 1.2.4. Caractéristiques de la famille
- 1.3. Types de famille
  - 1.3.1. Famille conjugale
  - 1.3.2. Famille matriarcale
  - 1.3.3. Famille patriarcale
  - 1.3.4. Famille-club
  - 1.3.5. Famille inversée
  - 1.3.6. Famille étendue
- 1.4. Caractéristiques de la famille qui favorisent ou entravent l'apprentissage
- 1.5. Variables structurelles de la famille
- 1.6. La famille dysfonctionnelle
- 1.7. Réactions de la famille face à la maladie
- 1.8. Gestion pathologique des enfants par la famille
- 1.9. Impact de la composition de la famille
- 1.10. Morphologie familiale et implication dans la psychopathologie
- 1.11. Famille et processus de socialisation
- 1.12. Intervention psychothérapeutique dans la famille dysfonctionnelle
- 1.13. L'héritage du conflit
- 1.14. Concept d'accompagnement, de soutien et d'escorte





“

*Une expérience éducative unique,  
clé et décisive pour stimuler votre  
développement professionnel”*

05

# Méthodologie

Ce programme de formation offre une manière différente d'apprendre. Notre méthodologie est développée à travers un mode d'apprentissage cyclique: ***el Relearning***.

Ce système d'enseignement est utilisé, par exemple, dans les écoles de médecine les plus prestigieuses du monde et a été considéré comme l'un des plus efficaces par des publications de premier plan telles que le ***New England Journal of Medicine***.



“

*Découvrez Relearning, un système qui abandonne l'apprentissage linéaire conventionnel pour vous emmener à travers des systèmes d'enseignement cycliques: une façon d'apprendre qui s'est avérée extrêmement efficace, en particulier dans les matières qui nécessitent une mémorisation"*

## À TECH, nous utilisons la méthode des cas

Face à une situation donnée, que doit faire un professionnel? Tout au long du programme, vous serez confronté à de multiples cas cliniques simulés, basés sur des patients réels, dans lesquels vous devrez enquêter, établir des hypothèses et finalement résoudre la situation. Il existe de nombreux faits scientifiques prouvant l'efficacité de cette méthode. Les spécialistes apprennent mieux, plus rapidement et plus durablement dans le temps.

*Avec TECH, le psychologue expérimente un mode d'apprentissage qui ébranle les fondements des universités traditionnelles du monde entier.*

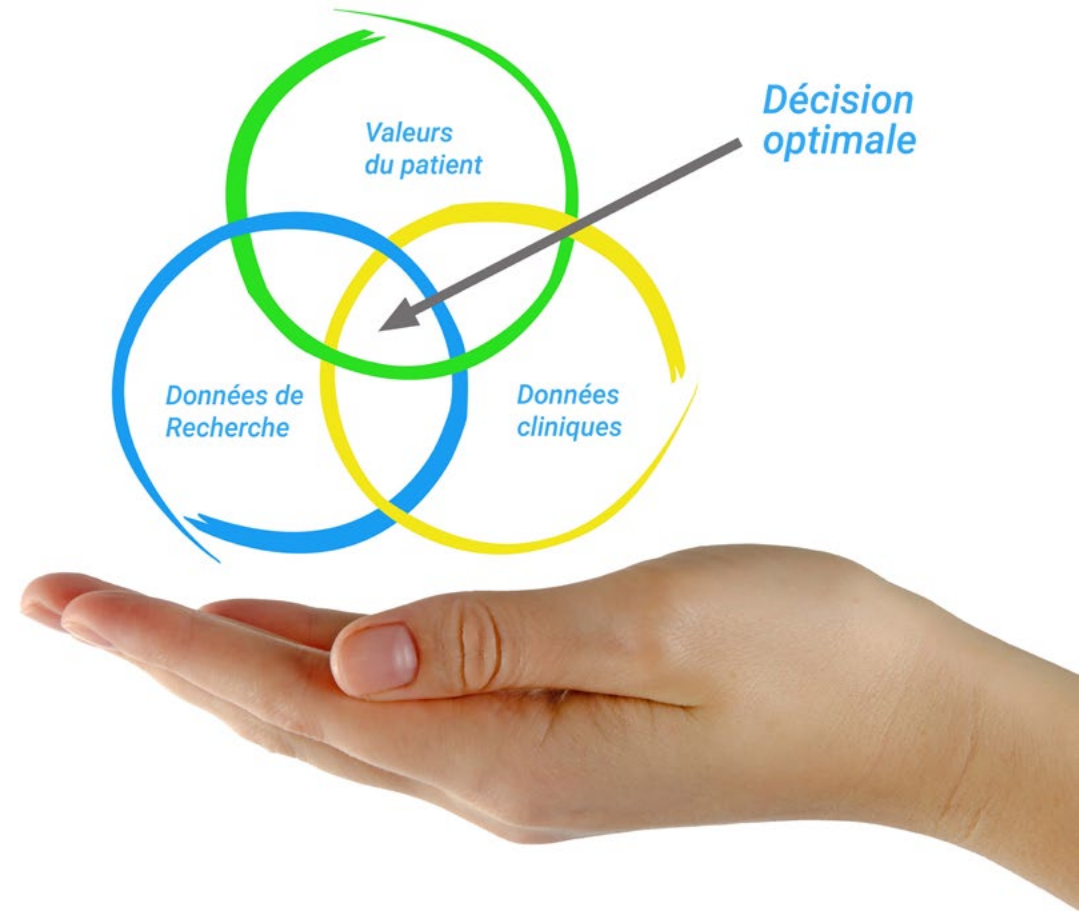

Selon le Dr Gérvas, le cas clinique est la présentation commentée d'un patient, ou d'un groupe de patients, qui devient un "cas", un exemple ou un modèle illustrant une composante clinique particulière, soit en raison de son pouvoir pédagogique, soit en raison de sa singularité ou de sa rareté. Il est essentiel que le cas soit basé sur la vie professionnelle actuelle, en essayant de recréer les conditions réelles de la pratique professionnelle du psychologue.

“

*Saviez-vous que cette méthode a été développée en 1912 à Harvard pour les étudiants en Droit? La méthode des cas consiste à présenter aux apprenants des situations réelles complexes pour qu'ils s'entraînent à prendre des décisions et pour qu'ils soient capables de justifier la manière de les résoudre. En 1924, elle a été établie comme une méthode d'enseignement standard à Harvard"*

#### L'efficacité de la méthode est justifiée par quatre acquis fondamentaux:

1. Les psychologues qui suivent cette méthode parviennent non seulement à assimiler les concepts, mais aussi à développer leur capacité mentale, grâce à des exercices d'évaluation de situations réelles et à l'application des connaissances.
2. L'apprentissage est solidement traduit en compétences pratiques qui permettent au psychologue de mieux intégrer ses connaissances dans la pratique clinique.
3. Grâce à l'utilisation de situations issues de la réalité, on obtient une assimilation plus simple et plus efficace des idées et des concepts.
4. Le sentiment d'efficacité de l'effort investi devient un stimulus très important pour les étudiants, qui se traduit par un plus grand intérêt pour l'apprentissage et une augmentation du temps passé à travailler sur le cours.



## Relearning Methodology

À TECH, nous enrichissons la méthode des cas avec la meilleure méthodologie d'enseignement 100% en ligne du moment: le Relearning.

Notre université est la première au monde à combiner des études de cas cliniques avec un système d'apprentissage 100% en ligne basé sur la répétition, combinant un minimum de 8 éléments différents dans chaque leçon, ce qui constitue une véritable révolution par rapport aux simples études de cas et analyses.

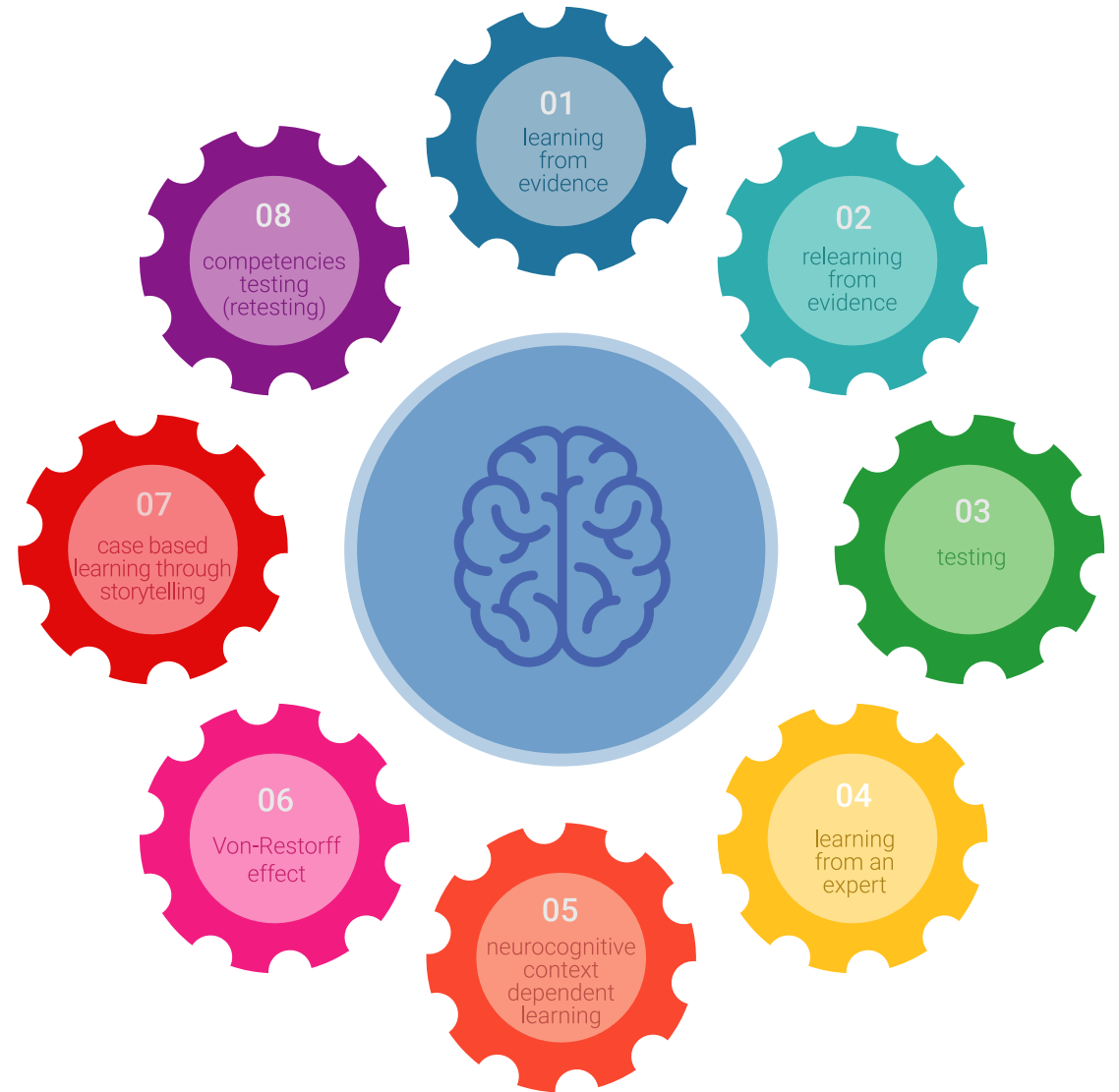

*Le psychologue apprendra à travers des cas réels et la résolution de situations complexes dans des environnements d'apprentissage simulés. Ces simulations sont développées à l'aide de logiciels de pointe pour faciliter l'apprentissage par immersion.*



Selon les indicateurs de qualité de la meilleure université en ligne du monde hispanophone (Columbia University). La méthode Relearning, à la pointe de la pédagogie mondiale, a réussi à améliorer le niveau de satisfaction globale des professionnels finalisant leurs études.

Cette méthodologie a permis de former plus de 150.000 psychologues avec un succès sans précédent dans toutes les spécialités cliniques. Notre méthodologie d'enseignement est développée dans un environnement très exigeant, avec un corps étudiant universitaire au profil socio-économique élevé et dont l'âge moyen est de 43,5 ans.

*Le Relearning vous permettra d'apprendre plus facilement et de manière plus productive tout en développant un esprit critique, en défendant des arguments et en contrastant des opinions: une équation directe vers le succès.*

Dans notre programme, l'apprentissage n'est pas un processus linéaire mais il se déroule en spirale (nous apprenons, désapprenons, oublions et réapprenons). Par conséquent, ils combinent chacun de ces éléments de manière concentrique.

Selon les normes internationales les plus élevées, la note globale de notre système d'apprentissage est de 8,01.



Ce programme offre le meilleur matériel pédagogique, soigneusement préparé pour les professionnels:



#### Support d'étude

Tous les contenus didactiques sont créés par les spécialistes qui enseignent les cours. Ils ont été conçus en exclusivité pour la formation afin que le développement didactique soit vraiment spécifique et concret.

Ces contenus sont ensuite appliqués au format audiovisuel, pour créer la méthode de travail TECH en ligne. Tout cela, élaboré avec les dernières techniques afin d'offrir des éléments de haute qualité dans chacun des supports qui sont mis à la disposition de l'apprenant.



#### Les dernières techniques et procédures en vidéo

TECH rapproche les étudiants des dernières techniques, des dernières avancées pédagogiques et de l'actualité de la psychologie. Tout cela, à la première personne, expliqué et détaillé rigoureusement pour atteindre une compréhension complète et une assimilation optimale. Et surtout, vous pouvez les regarder autant de fois que vous le souhaitez.



#### Résumés interactifs

Nous présentons les contenus de manière attrayante et dynamique dans des dossiers multimédias comprenant des fichiers audios, des vidéos, des images, des diagrammes et des cartes conceptuelles afin de consolider les connaissances.

Ce système éducatif unique pour la présentation de contenu multimédia a été récompensé par Microsoft en tant que "European Success Story".



#### Bibliographie complémentaire

Articles récents, documents de consensus et directives internationales, entre autres. Dans la bibliothèque virtuelle de TECH, l'étudiant aura accès à tout ce dont il a besoin pour compléter sa formation.

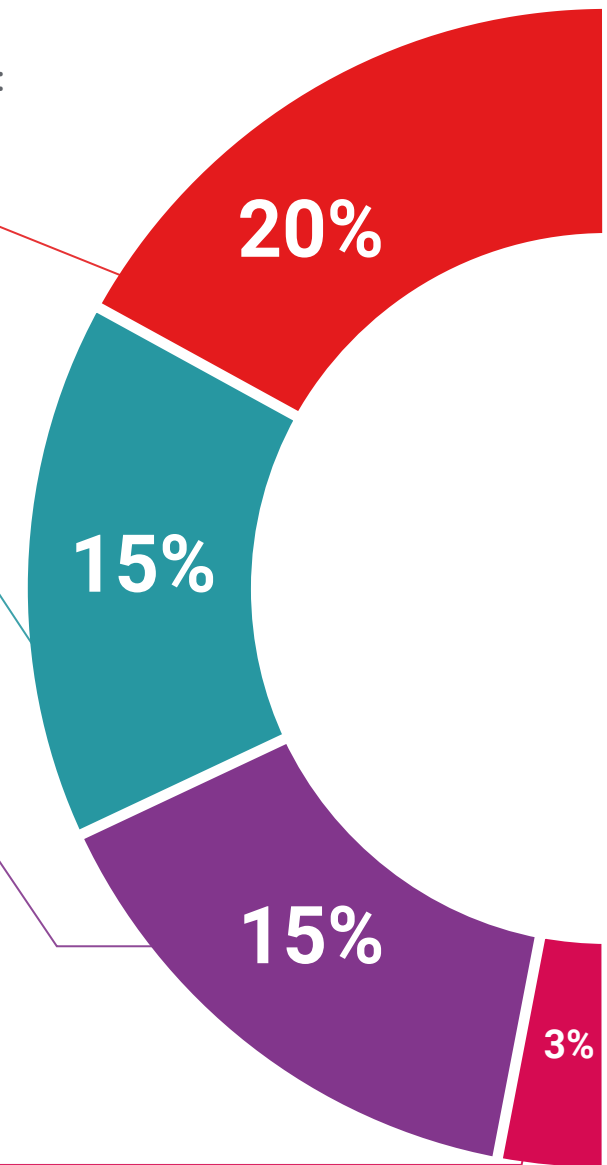

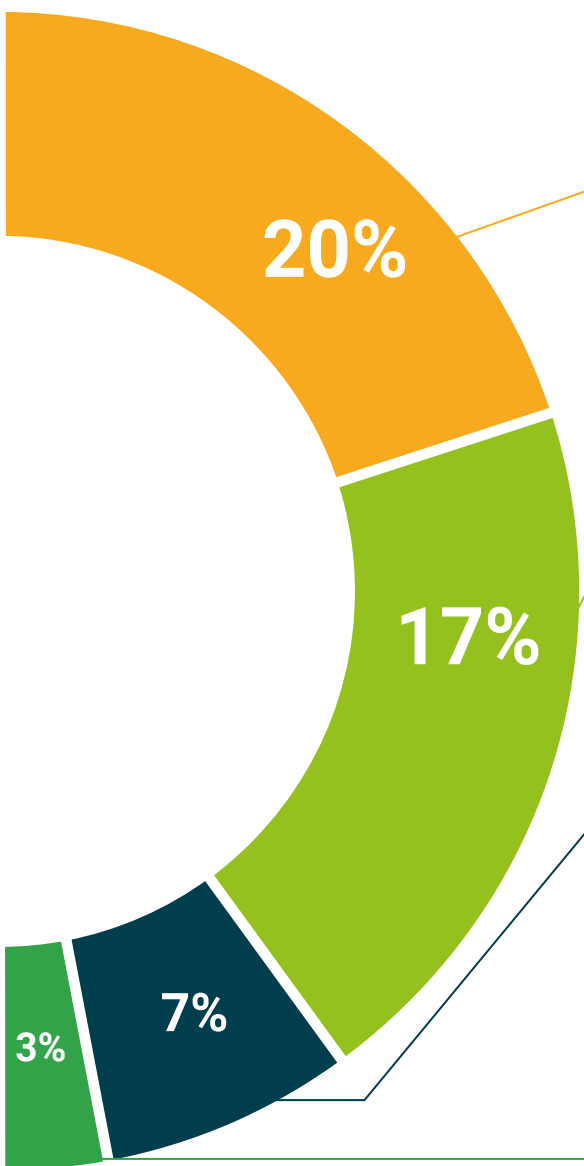

#### Études de cas dirigées par des experts

Un apprentissage efficace doit nécessairement être contextuel. Pour cette raison, TECH présente le développement de cas réels dans lesquels l'expert guidera l'étudiant à travers le développement de la prise en charge et la résolution de différentes situations: une manière claire et directe d'atteindre le plus haut degré de compréhension.



#### Testing & Retesting

Les connaissances de l'étudiant sont périodiquement évaluées et réévaluées tout au long du programme, par le biais d'activités et d'exercices d'évaluation et d'auto-évaluation, afin que l'étudiant puisse vérifier comment il atteint ses objectifs.



#### Cours magistraux

Il existe des preuves scientifiques de l'utilité de l'observation par un tiers expert. La méthode "Learning from an Expert" renforce les connaissances et la mémoire, et donne confiance dans les futures décisions difficiles.



#### Guides d'action rapide

À TECH nous vous proposons les contenus les plus pertinents du cours sous forme de feuilles de travail ou de guides d'action rapide. Un moyen synthétique, pratique et efficace pour vous permettre de progresser dans votre apprentissage.



# 06 Diplôme

Le Certificat en Psychologie des Liens Familiaux et de l'Organisation Systémique vous garantit, en plus de la formation la plus rigoureuse et la plus actuelle, l'accès à un diplôme universitaire de Certificat délivré par TECH Université Technologique.



“

*Complétez ce programme et recevez  
votre diplôme sans avoir à vous soucier  
des déplacements ou des démarches  
administratives inutiles”*

Ce **Certificat en Psychologie des Liens Familiaux et de l'Organisation Systémique** contient le programme le plus complet et le plus à jour du marché.

Après avoir réussi l'évaluation, l'étudiant recevra par courrier postal\* avec accusé de réception son correspondant diplôme de **Certificat** délivré par **TECH Université Technologique**.

Le diplôme délivré par **TECH Université Technologique** indiquera la note obtenue lors du Certificat, et répond aux exigences communément demandées par les bourses d'emploi, les concours et les commissions d'évaluation des carrières professionnelles.

Diplôme: **Certificat en Psychologie des Liens Familiaux et de l'Organisation Systémique**

N° d'heures officielles: **200 h.**



\*Si l'étudiant souhaite que son diplôme version papier possède l'Apostille de La Haye, TECH EDUCATION fera les démarches nécessaires pour son obtention moyennant un coût supplémentaire.

future  
santé confiance personnes  
éducation information tuteurs  
garantie accréditation enseignement  
institutions technologie apprentissage  
communauté engagement  
service personnalisé innovation  
connaissance présent qualité  
en ligne formation  
développement institutionnelles  
classe virtuelle langues

**tech** université  
technologique

## Certificat

Psychologie des  
Liens Familiaux et de  
l'Organisation Systémique

- » Modalité: en ligne
- » Durée: 6 semaines
- » Qualification: TECH Université Technologique
- » Intensité: 16h/semaine
- » Horaire: à votre rythme
- » Examens: en ligne

# Certificat

Psychologie des Liens Familiaux et  
de l'Organisation Systémique

