

Experto Universitario

Orientación Vocacional y Profesional
para la Inclusión





Experto Universitario

Orientación Vocacional y Profesional para la Inclusión

- » Modalidad: **online**
- » Duración: **3 meses**
- » Titulación: **TECH Universidad Tecnológica**
- » Acreditación: **18 ECTS**
- » Horario: **a tu ritmo**
- » Exámenes: **online**

Acceso web: www.techtute.com/psicologia/experto-universitario/experto-orientacion-vocacional-profesional-inclusion

Índice

01

Presentación

pág. 4

02

Objetivos

pág. 8

03

Dirección del curso

pág. 12

04

Estructura y contenido

pág. 16

05

Metodología

pág. 28

06

Titulación

pág. 36

01

Presentación

La diversidad es una realidad que requiere de una atención específica para conseguir la inclusión completa. En el momento de la incorporación al mundo laboral, la orientación se convierte en un apoyo muy importante que puede determinar su éxito o su fracaso. En este programa TECH presenta los avances más relevantes en el trabajo de la orientación vocacional y profesional en la inclusión. Con el fin de que el profesional pueda identificar aquellas características únicas de aquellos estudiantes especiales.





“

Impulsa la inclusión real con la capacidad efectiva de trabajo en el área de la orientación vocacional y profesional”

Apoyar, orientar e impulsar a los alumnos con diversidad en el momento de determinar su vocación o su dirección profesional es una labor compleja que requiere los conocimientos más completos en esta área.

Este Experto Universitario permitirá a los profesionales abrirse a diferentes enfoques y modelos de orientación, nuevas ideas y recursos a los que acceder de forma sencilla y ágil. Adquirirá nuevas habilidades en aula y una nueva perspectiva sobre cómo enfocar la orientación para la inclusión.

Los recursos que el profesional encontrará en este programa le permitirán obtener mejores resultados a medio y largo plazo tanto en la decisión vocacional como en la preparación para la vida laboral de sus alumnos, y de aquellos que presenten dificultades y aptitudes diferentes.

Esta capacitación hace que los profesionales de este campo aumenten su capacidad de éxito, lo que revierte, en una mejor praxis y actuación que repercutirá directamente en el tratamiento educativo, en la mejora del sistema educativo y en el beneficio social para toda la comunidad.



Un Experto Universitario de primer nivel que te ayudará a entender y moldear el potencial de los estudiantes con características especiales”

Este **Experto Universitario en Orientación Vocacional y Profesional para la Inclusión** contiene el programa más completo y actualizado del mercado. Sus características más destacadas son:

- ♦ El desarrollo de 100 casos prácticos presentados por expertos en Orientación Vocacional y Profesional para la Inclusión
- ♦ Sus contenidos gráficos, esquemáticos y eminentemente prácticos con los que están concebidos, recogen una información científica y práctica sobre aquellas disciplinas indispensables para el ejercicio profesional
- ♦ Novedades sobre detección e intervención en Orientación Vocacional y Profesional para la Inclusión
- ♦ Contiene ejercicios prácticos donde realizar el proceso de autoevaluación para mejorar el aprendizaje
- ♦ Sistema interactivo de aprendizaje basado en algoritmos para la toma de decisiones sobre las situaciones planteadas
- ♦ Con especial hincapié en metodologías basadas en la evidencia en Orientación Vocacional y Profesional para la Inclusión
- ♦ Todo esto se complementará con lecciones teóricas, preguntas al experto, foros de discusión de temas controvertidos y trabajos de reflexión individual
- ♦ Disponibilidad de los contenidos desde cualquier dispositivo fijo o portátil con conexión a internet

“

Da un impulso a tu competitividad con este Experto Universitario y colócate en los primeros puestos en el mercado laboral. Además, podrás ayudar a los estudiantes con características especiales”

Incluye en su cuadro docente profesionales pertenecientes al ámbito de la Orientación Vocacional y Profesional para la Inclusión que vierten en esta capacitación la experiencia de su trabajo, además de reconocidos especialistas pertenecientes a sociedades de referencia y universidades de prestigio.

Gracias a su contenido multimedia elaborado con la última tecnología educativa, permitirán al profesional un aprendizaje situado y contextual, es decir, un entorno simulado que proporcionará un aprendizaje inmersivo programado para entrenarse ante situaciones reales.

El diseño de este programa está basado en el aprendizaje basado en problemas, mediante el cual el profesional deberá tratar de resolver las distintas situaciones de práctica profesional que se le planteen a lo largo del programa. Para ello, el profesional contará con la ayuda de un novedoso sistema de vídeo interactivo realizado por reconocidos expertos en el campo de la Orientación Vocacional y Profesional para la Inclusión y con gran experiencia docente.

Consigue la capacidad necesaria para convertirte en un apoyo de gran valor para tus alumnos con diversidad funcional.

Un completo Experto Universitario que te impulsará hasta los más altos niveles de capacidad en esta área.



02

Objetivos

Los objetivos de este programa se han establecido como guía de desarrollo para el programa en curso, con la misión concreta de ofrecer al alumno una información actualizada e intensiva que le permitirá impulsar su carrera dentro del marco mundial. De forma que podrá moldear sus capacidades y mejorar sus aptitudes de cara a los retos que se le presenten en el entorno profesional.





“

Un Experto Universitario completo, que te mostrará cómo trabajar la orientación vocacional y profesional en el ámbito de la inclusión, con las herramientas de intervención más actualizadas del momento”



Objetivos generales

- ♦ Adquirir los conocimientos necesarios para actuar como soporte y apoyo a la toma de decisiones de los alumnos en cuanto a su vocación y su orientación vocacional
- ♦ Actuar de manera ajustada en los diferentes contextos personales del alumnado
- ♦ Conocer las estrategias de orientación más eficaces y útiles

“

Un Experto Universitario de alta intensidad que te ayudará a potenciar aquellos perfiles diferentes y a veces estigmatizados por una sociedad”

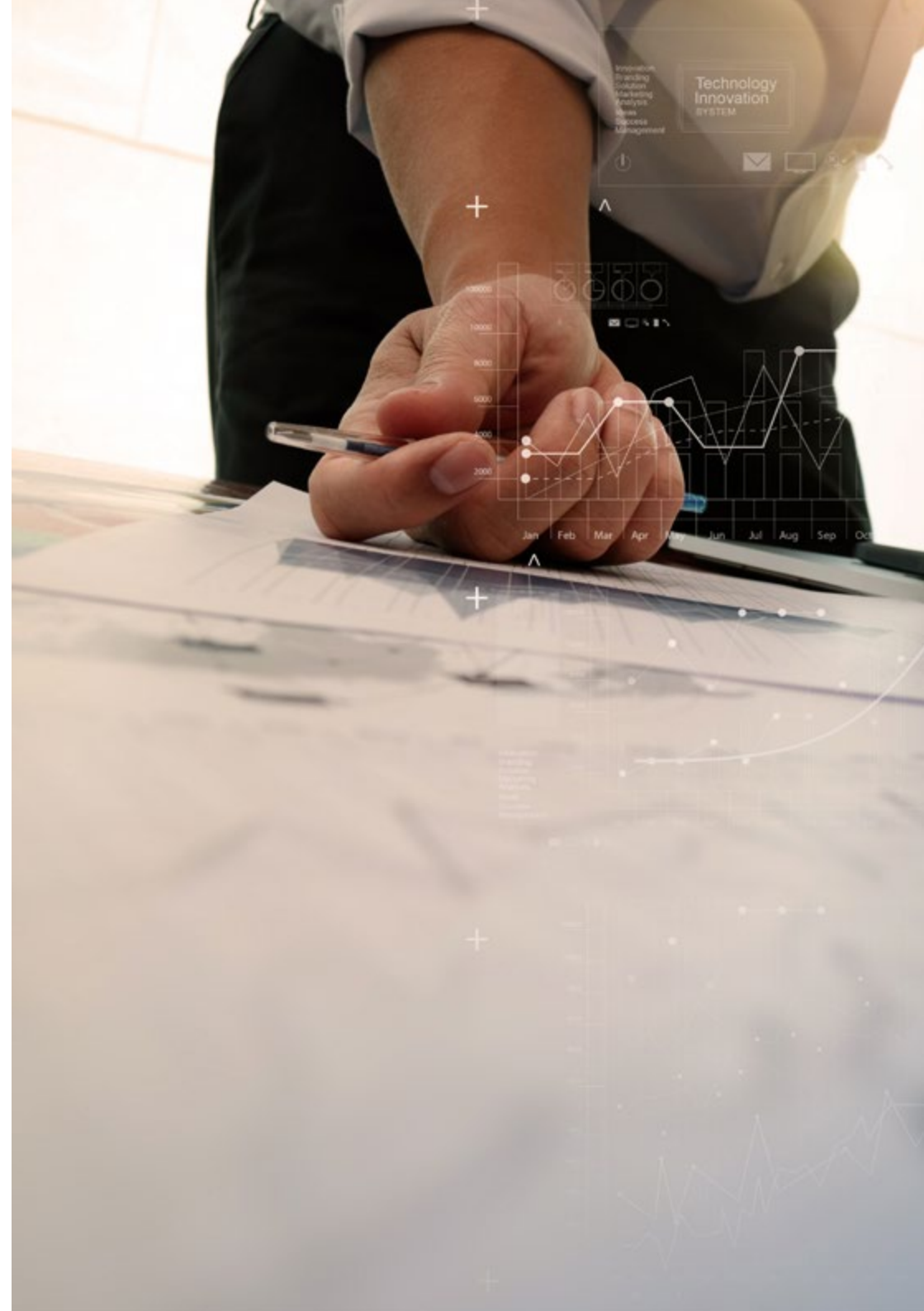



Objetivos específicos

Módulo 1. Desarrollo organizativo de la orientación en los centros educativos

- ♦ Capacitar en las últimas tendencias en aula sobre Orientación Vocacional y Profesional con recursos eficaces y prácticos
- ♦ Adiestrar en diversas técnicas de inclusión para perfiles individuales diferentes

Módulo 2. Desarrollo de las competencias profesionales en la Orientación profesional

- ♦ Identificar los retos que se avecinan para desarrollar a futuro las diferentes competencias
- ♦ Desarrollar las diferentes competencias y ver su repercusión para la profesión

Modulo 3. Orientar para incluir. La Orientación Vocacional y Profesional para la inclusión

- ♦ Crear procesos de orientación sin discriminar estudiantes
- ♦ Tener en claro que las diferentes profesiones no discriminan por sexo, etnia o religión, lo que genera una inclusión

03

Dirección del curso

El programa incluye en su cuadro docente especialistas de referencia en Orientación Vocacional y Profesional para la Inclusión, que vierten en esta capacitación la experiencia de su trabajo. Además participan, en su diseño y elaboración, otros especialistas de reconocido prestigio que completan el programa de un modo interdisciplinar.



“

Aprende de profesionales de referencia los últimos avances en los procedimientos en el ámbito de la Orientación Vocacional y Profesional para la Inclusión”

Dirección



Dña. Jiménez Romero, Yolanda

- ◆ Psicopedagoga especializada en Neurolingüística
- ◆ Psicopedagoga
- ◆ Grado de Educación Primaria con Mención Inglés
- ◆ Máster en Psicopedagogía
- ◆ Máster en Neuropsicología de las Altas Capacidades Intelectuales
- ◆ Máster en Inteligencia Emocional
- ◆ Docente especializada en las Altas Capacidades Intelectuales
- ◆ Codirectora, Autora y Docente en Diferentes Proyectos Educativos Universitarios



Profesores

Dña. García Camarena, Carmen

- ◆ Gerente de Step by Step empresa de orientación vocacional en todas las etapas profesionales
- ◆ Psicóloga y Máster en Dirección de empresas, CAP por la Universidad Alfonso X el Sabio
- ◆ Especialidad de F.O.L y Máster en RR.HH y técnicas grupales
- ◆ Creadora de una metodología adaptada a las etapas de secundaria y Bachillerato

D. Maroto, José María

- ◆ Ingeniero Informático
- ◆ Consultor especializado en Coaching, Gestión del cambio, Motivación, Inteligencia Emocional y Liderazgo. Profesor especializado en procesos de Innovación y Bigdata
- ◆ Experto en aprendizaje conferenciante y escritor de artículos y publicaciones relacionados con los temas de su especialidad

“

Nuestro equipo docente te brindará todos sus conocimientos para que estés al día de la información más actualizada en la materia”

04

Estructura y contenido

Los contenidos de esta completa capacitación han sido desarrollados por los profesionales más competentes de este sector, con un criterio de alta calidad en cada uno de los momentos de la misma. Para ello, se han seleccionado los temas más relevantes y completos, con las actualizaciones más novedosas y de mayor interés del momento. Cabe resaltar, que los temas se presentarán con material audiovisual, lecturas complementarias y ejercicios prácticos, de forma que enriquecerán el proceso del profesional.





“

Un planteamiento didáctico estructurado de manera intensiva, de forma que consigas alcanzar las metas de aprendizaje de manera constante y eficaz”

Modulo 1. Desarrollo organizativo de la orientación en los centros educativos

- 1.1. El centro educativo como ámbito de intervención de la Orientación
 - 1.1.1. La escuela como organización educativa: la teoría de la organización escolar
 - 1.1.2. Principales teorías y autores sobre organización escolar (I): autores clásicos
 - 1.1.3. Principales teorías y autores sobre organización escolar (II): perspectivas actuales
 - 1.1.4. Cultura y organización de los centros educativos
 - 1.1.5. Órganos de toma de decisiones en los centros educativos
 - 1.1.6. El centro y el aula como sistemas de relaciones
 - 1.1.7. La escuela como comunidad y como proyecto común
 - 1.1.8. Los documentos organizacionales del centro educativo
 - 1.1.9. La Orientación en el proyecto educativo del centro
 - 1.1.10. Relevancia del Plan de Orientación Académica y Profesional (POAP)
- 1.2. Estructuras organizativas de la Orientación en los centros educativos
 - 1.2.1. Principales estructuras organizativas de la Orientación escolar
 - 1.2.2. Organización de la Orientación escolar en educación infantil
 - 1.2.3. Organización de la Orientación escolar en educación primaria
 - 1.2.4. Organización de la Orientación escolar en educación secundaria
 - 1.2.5. Organización de la Orientación escolar en formación profesional
 - 1.2.6. Organización de la Orientación educativa en enseñanzas universitarias
 - 1.2.7. Organización de la Orientación educativa en centros de educación para adultos
 - 1.2.8. Organización de la Orientación educativa en enseñanzas de régimen especial
 - 1.2.9. Organización de la Orientación escolar en centros de educación especial y en centros de formación ocupacional
 - 1.2.10. Organización de la Orientación
- 1.3. Rol y posición de los profesionales de la Orientación en los centros educativos
 - 1.3.1. El enfoque sistémico en el ámbito educativo: el centro como sistema
 - 1.3.2. Rol y posición: el lugar que ocupa el orientador en el centro escolar
 - 1.3.3. La situación paradójica del orientador en el centro educativo
 - 1.3.4. El mago sin magia (I): hacia una estrategia operativa del orientador escolar
 - 1.3.5. El mago sin magia (II): ejemplificación casuística del grupo de trabajo de Selvini Palazzoli
 - 1.3.6. El mago sin magia (III): ejemplificación casuística actual
 - 1.3.7. El modelo educativo de Orientación y la relación de colaboración
 - 1.3.8. Estrategias de colaboración en Orientación escolar: resolución conjunta de problemas
 - 1.3.9. Desde mi sitio (I): ¿por qué es importante un enfoque sistémico en Orientación educativa?
 - 1.3.10. Desde mi sitio (II): me gusta ser orientador/a
- 1.4. La Orientación Vocacional y Profesional dentro de las funciones de la Orientación escolar
 - 1.4.1. Los ámbitos académicos y profesionales: un continuo a lo largo de la escolarización
 - 1.4.2. Principios fundamentales en Orientación académica y profesional
 - 1.4.3. Funciones del orientador escolar relacionadas con la Orientación Vocacional y Profesional
 - 1.4.4. Planificación de la Orientación académica y profesional
 - 1.4.5. Estrategias de intervención en Orientación académica y profesional
 - 1.4.6. El dictamen de escolarización y la evaluación psicopedagógica, ¿Pueden ser medidas de Orientación académica y profesional?
 - 1.4.7. Acompañamiento en la elección de itinerarios académicos y profesionales en la enseñanza obligatoria
 - 1.4.8. El consejo orientador como informe de asesoramiento vocacional
 - 1.4.9. Otras funciones del orientador escolar
 - 1.4.10. Lugar que ocupa la Orientación Vocacional y Profesional dentro de las funciones de la Orientación escolar
- 1.5. Hacia un currículo de la Orientación Vocacional y Profesional en el ámbito escolar
 - 1.5.1. Construyamos vocaciones desde el ámbito escolar
 - 1.5.2. El orientador educativo como curador de contenidos relevantes en Orientación Vocacional y Profesional
 - 1.5.3. Herramientas para la curación de contenidos relacionados con la Orientación Vocacional y Profesional
 - 1.5.4. Inquietudes e intereses de los alumnos sobre Orientación Vocacional y Profesional
 - 1.5.5. Hacia un currículo escolar sobre Orientación Vocacional (I): objetivos
 - 1.5.6. Hacia un currículo escolar sobre Orientación Vocacional (II): contenidos
 - 1.5.7. Hacia un currículo escolar sobre Orientación Vocacional (III): competencias clave
 - 1.5.8. Hacia un currículo escolar sobre Orientación Vocacional (IV): estándares y criterios de evaluación
 - 1.5.9. El currículo de la Orientación Vocacional dentro de la acción tutorial
 - 1.5.10. La Orientación Vocacional y Profesional como contenido transversal
 - 1.5.11. Espacios y tiempos para orientar en la jornada escolar



- 1.6. De los itinerarios académicos a los itinerarios profesionales: desarrollo de un proyecto de vida profesional
 - 1.6.1. Acompañar a nuestros alumnos para que encuentren su 'Ikigai'
 - 1.6.2. Acompañamiento en el conocimiento de uno mismo (I): autoconcepto
 - 1.6.3. Acompañamiento en el conocimiento de uno mismo (II): autocompetencia y autoestima
 - 1.6.4. Acompañamiento en la búsqueda y conocimiento de la oferta académica (I): itinerarios y modalidades
 - 1.6.5. Acompañamiento en la búsqueda y conocimiento de la oferta académica (II): titulaciones
 - 1.6.6. Acompañamiento en la búsqueda y conocimiento de la oferta académica (III): planes de estudio
 - 1.6.7. Acompañamiento en la búsqueda y conocimiento de la oferta profesional (I): cualificaciones
 - 1.6.8. Acompañamiento en la búsqueda y conocimiento de la oferta profesional (I): competencias profesionales
 - 1.6.9. Acompañamiento en la toma de decisiones vocacionales
 - 1.6.10. El PLE vocacional: desarrollo del entorno personal de aprendizaje (PLE) relacionado con la vocación o futura profesión del alumno
- 1.7. Construyendo un Plan de Orientación Académica y Profesional (POAP)
 - 1.7.1. Introducción al Plan de Orientación Académica y Profesional (POAP)
 - 1.7.2. Principios básicos del POAP
 - 1.7.3. Objetivos del POAP
 - 1.7.4. Actividades y temporalización del POAP
 - 1.7.5. Recursos bibliográficos para realizar el POAP
 - 1.7.6. Recursos digitales para realizar el POAP
 - 1.7.7. Recursos audiovisuales para realizar el POAP
 - 1.7.8. Recursos humanos para realizar el POAP
 - 1.7.9. Ejemplos mejorables de POAP
 - 1.7.10. Ejemplos de buenas prácticas en POAP
- 1.8. Actividades de Orientación Vocacional y Profesional desde el centro educativo
 - 1.8.1. Actividades en clase (I): investigación y presentación de información
 - 1.8.2. Actividades en clase (II): implicación de expertos extraescolares en clase
 - 1.8.3. Actividades en clase (III): unidades temáticas dentro de una asignatura
 - 1.8.4. Actividades extracurriculares (I): portafolio de elección vocacional

- 1.8.5. Actividades extracurriculares (II): jornadas de Orientación
- 1.8.6. Actividades extracurriculares (III): proyectos y empresas
- 1.8.7. Actividades extracurriculares (IV): juegos de simulación
- 1.8.8. Actividades extracurriculares (IV): aprendizaje servicio
- 1.8.9. Actividades coordinadas: padrinos de elección vocacional
- 1.8.10. Otras actividades de Orientación Vocacional y Profesional desde el centro educativo
- 1.9. Actuaciones complementarias fuera del centro escolar para trabajar la Orientación Vocacional y Profesional
 - 1.9.1. Exploración de puestos de trabajo de familiares
 - 1.9.2. Visita a empresas
 - 1.9.3. *Shadowing*: profesional por un día
 - 1.9.4. Prácticas en empresas
 - 1.9.5. Ferias o salones de empleo
 - 1.9.6. Programas de cooperación educativa
 - 1.9.7. Visita a la oficina de empleo o a servicios municipales de empleo
 - 1.9.8. Visita a colegios profesionales
 - 1.9.9. Visita a universidades y otros centros formativos
 - 1.9.10. Visita a museos y exposiciones
 - 1.9.11. Otras actuaciones complementarias fuera del centro escolar para trabajar la Orientación Vocacional y Profesional
- 1.10. Evaluación y mejora del Plan de Orientación Académica y Profesional (POAP)
 - 1.10.1. Cambio, innovación y mejora en Orientación
 - 1.10.2. ¿Quién evalúa el POAP? Heteroevaluación, coevaluación y autoevaluación
 - 1.10.3. ¿Evaluación formativa o sumativa del POAP?
 - 1.10.4. ¿Qué índices pueden valorar la eficacia del POAP?
 - 1.10.5. Listas de control para el POAP
 - 1.10.6. Rúbricas para evaluar el POAP
 - 1.10.7. Dianas para evaluar el POAP
 - 1.10.8. Encuestas y formularios escritos para evaluar el POAP
 - 1.10.9. Encuestas y formularios digitales para evaluar el POAP
 - 1.10.10. El portafolio vocacional como evaluación del POAP



Módulo 2. Desarrollo de las competencias profesionales en la Orientación profesional

- 2.1. Modelo de empleabilidad
 - 2.1.1. Contexto económico actual
 - 2.1.2. El empleo en el siglo XXI
 - 2.1.3. Autoconocimiento
 - 2.1.4. La visión
 - 2.1.5. La misión
 - 2.1.6. Definición de objetivos
 - 2.1.7. Nuevos modelos de trabajo
 - 2.1.8. Hoja de ruta
 - 2.1.9. La marca personal
- 2.2. Desarrollo de competencias
 - 2.2.1. Características de las competencias
 - 2.2.2. Capacidades, habilidades y competencias
 - 2.2.3. Competencias que se van a demandar en el siglo XXI
 - 2.2.4. Competencias personales
 - 2.2.5. Competencias profesionales
 - 2.2.6. Entrenamiento de competencias
 - 2.2.7. Niveles de madurez de una competencia
 - 2.2.8. Evaluación de competencias (indicadores)
- 2.3. Trabajo colaborativo
 - 2.3.1. El trabajo en equipo
 - 2.3.2. Características del trabajo colaborativo
 - 2.3.3. El poder del trabajo en grupo
 - 2.3.4. Estructuras y modelos para el trabajo colaborativo
 - 2.3.5. Las comunidades de práctica
 - 2.3.6. Herramientas para el trabajo colaborativo
 - 2.3.7. Empatía
 - 2.3.8. Asertividad
 - 2.3.9. Confianza
 - 2.3.10. Equipos autorganizados
- 2.4. Trabajo por proyectos
 - 2.4.1. Modelos de trabajo
 - 2.4.2. Orientación a resultados
 - 2.4.3. Organización del trabajo
 - 2.4.4. Definición de proyecto
 - 2.4.5. Ciclo de vida de un proyecto
 - 2.4.6. Gestión de proyectos
 - 2.4.7. La figura del *Project Manager*
 - 2.4.8. Metodologías para la gestión de proyectos
 - 2.4.9. Diferencia entre desarrollo de proyectos y desarrollo de productos
 - 2.4.10. Diseño y creación de productos
- 2.5. Comunicación
 - 2.5.1. Características básicas de la comunicación
 - 2.5.2. Comunicación efectiva
 - 2.5.3. Escucha activa
 - 2.5.4. Comunicación intrapersonal
 - 2.5.5. Comunicación interpersonal
 - 2.5.6. Comunicación interpersonal online (correo electrónico, redes sociales)
 - 2.5.7. Presentaciones eficaces
 - 2.5.8. Comunicación visual
 - 2.5.9. Comunicación corporal (lenguaje no verbal)
 - 2.5.10. Hablar en público
- 2.6. Adaptación al cambio
 - 2.6.1. Contexto y conceptos básicos
 - 2.6.2. Características principales de la adaptación al cambio
 - 2.6.3. Desaprender para volver a aprender
 - 2.6.4. Flexibilidad y versatilidad
 - 2.6.5. Proceso de gestión del cambio
 - 2.6.6. Factores que favorecen la adaptación al cambio
 - 2.6.7. Factores negativos o que no ayudan a la adaptación al cambio
 - 2.6.8. La zona de confort
 - 2.6.9. La curva de Everett Rogers
 - 2.6.10. La ley de Moore

- 2.7. Modelos de negocio
 - 2.7.1. Definición y conceptos fundamentales
 - 2.7.2. *Business Canvas* I
 - 2.7.3. *Business Canvas* II
 - 2.7.4. Ejemplos de modelo de negocio
 - 2.7.5. Innovación
 - 2.7.6. Modelos de negocio innovadores
 - 2.7.7. Modelos básicos de organización
- 2.8. Emprendimiento
 - 2.8.1. Modelos de negocio personal
 - 2.8.2. *Startups*
 - 2.8.3. Planificación estratégica de negocio
 - 2.8.4. *Lean Canvas*
 - 2.8.5. Método *Lean Startup*
 - 2.8.6. Estrategia internet (negocio digital, Marketing digital)
 - 2.8.7. Competencias para el emprendimiento
 - 2.8.8. Emprendimiento social
 - 2.8.9. Emprendimiento corporativo
 - 2.8.10. El concepto de aportación de Valor
- 2.9. Liderazgo
 - 2.9.1. Qué es liderazgo
 - 2.9.2. Qué se requiere para ser un líder
 - 2.9.3. Tipos de liderazgo
 - 2.9.4. Autoliderazgo
 - 2.9.5. *Mindfulness*
 - 2.9.6. Tribus
 - 2.9.7. Seguidores
 - 2.9.8. Feedback
 - 2.9.9. Coaching
 - 2.9.10. Inteligencia emocional

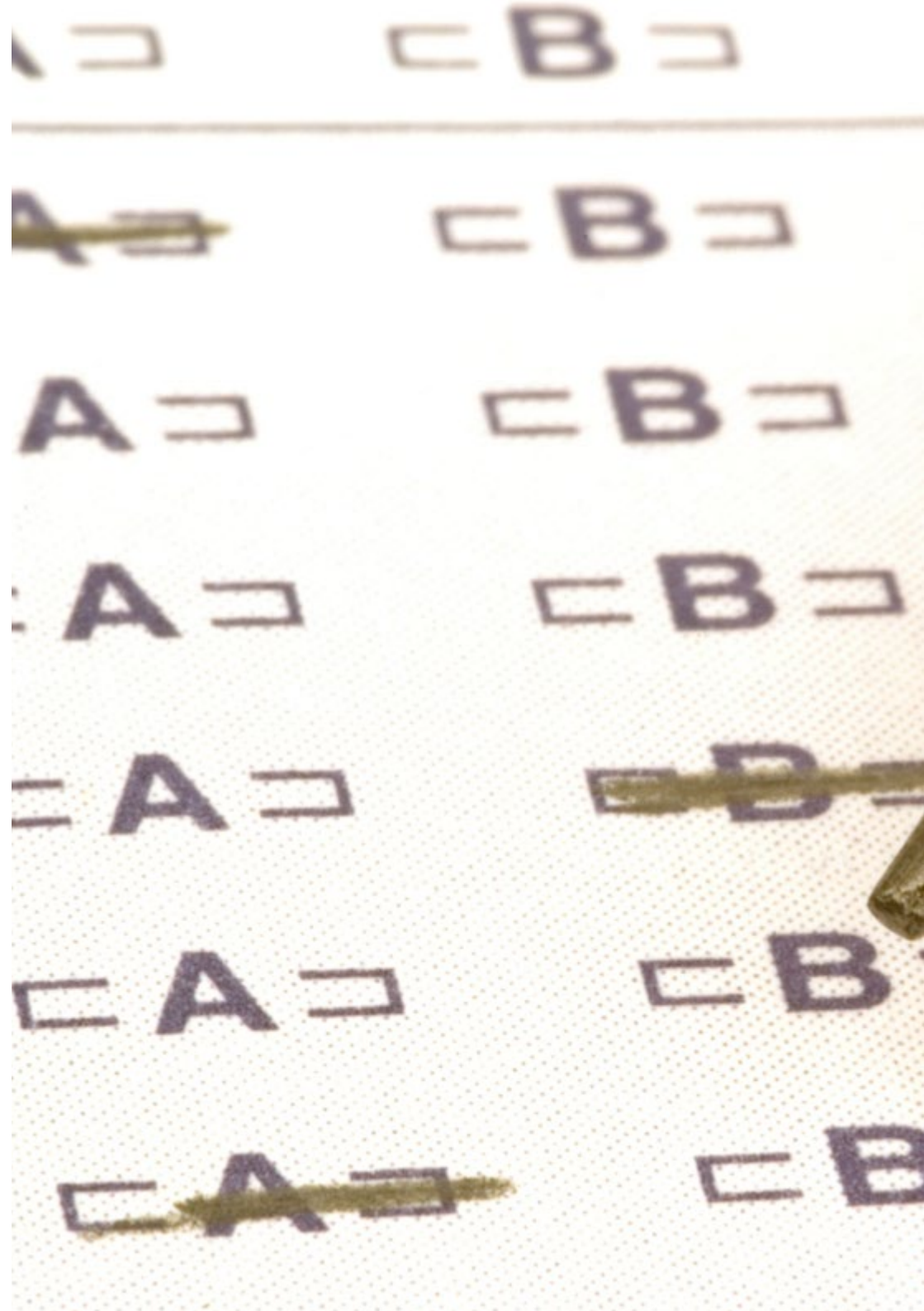

- 
- 2.10. Desarrollo de la creatividad
 - 2.10.1. Conceptos fundamentales
 - 2.10.2. Factores que favorecen el desarrollo de la creatividad
 - 2.10.3. Factores que no favorecen la creatividad
 - 2.10.4. Pensamiento lateral
 - 2.10.5. Exploración y gestión de las ideas
 - 2.10.6. Desarrollo y seguimiento de las ideas
 - 2.10.7. Pensamiento divergente
 - 2.10.8. Pensamiento convergente

Modulo 3. Orientar para incluir. La Orientación Vocacional y Profesional para la Inclusión

- 3.1. Marco teórico: concepto de diversidad, inclusión y Orientación inclusiva
 - 3.1.1. De la educación especial a la atención a la diversidad
 - 3.1.2. De la atención a la diversidad a la educación inclusiva
 - 3.1.3. La atención a la diversidad en el marco de la Unión Europea
 - 3.1.4. Concepto de diversidad desde la óptica de la empleabilidad
 - 3.1.5. Concepto de inclusión educativa y laboral
 - 3.1.6. Legislación educativa en España respecto a la inclusión educativa
 - 3.1.7. Orientación inclusiva, un proceso a lo largo de la vida
 - 3.1.8. Orientación inclusiva, escuela, trabajo y entorno
 - 3.1.9. Orientación inclusiva, necesidades diferenciadas
 - 3.1.10. Claves para una Orientación inclusiva
- 3.2. Conocimiento de los diferentes perfiles de la diversidad para la Orientación
 - 3.2.1. La respuesta educativa a la diversidad
 - 3.2.2. Adaptaciones curriculares para la obtención del título de educación secundaria obligatoria
 - 3.2.3. Conocer la diversidad de los procesos cognitivos, emocionales y afectivos en los que se sustenta el aprendizaje

- 3.2.4. Plan de atención a la diversidad e inclusión educativa
- 3.2.5. Alumnado con trastorno por déficit de atención e hiperactividad
- 3.2.6. Alumnado con trastorno del espectro autista
- 3.2.7. Alumnado con dificultades de aprendizaje (dislexia, disortografía etc.)
- 3.2.8. Alumnado con discapacidad intelectual
- 3.2.9. Alumnado con trastornos mentales
- 3.2.10. Alumnado con discapacidades sensoriales
- 3.3. La diversidad funcional mirada desde sus potencialidades
 - 3.3.1. Definición diversidad funcional
 - 3.3.2. Tipos de diversidad funcional
 - 3.3.3. Identidad y diversidad funcional intelectual
 - 3.3.4. Educación Inclusiva y enseñanza superior desde la mirada de estudiantes con diversidad funcional
 - 3.3.5. Capacitación socio laboral de los alumnos con diversidad funcional
 - 3.3.6. El papel de la formación profesional en la inclusión socio laboral de jóvenes con diversidad funcional intelectual
 - 3.3.7. Indicadores para identificar las potencialidades de las personas con diversidad funcional
 - 3.3.8. La inclusión laboral de las personas con diversidad funcional
 - 3.3.9. La Orientación profesional para el alumnado con diversidad funcional en el bachillerato
 - 3.3.10. La Orientación profesional para el alumnado con diversidad funcional en la universidad
- 3.4. Actuaciones generales en la Orientación profesional ante el alumnado con diferentes dificultades: TDAH, TEA, dislexia etc.
 - 3.4.1. Iniciación prevocacional
 - 3.4.2. Decisión e implicación vocacional
 - 3.4.3. Procesos de decisión vocacional
 - 3.4.4. Dificultad y la presión
 - 3.4.5. Asesoramiento profesional
 - 3.4.6. Conocimiento del mercado
 - 3.4.7. Estrategias de toma de decisiones
 - 3.4.8. Facilitar el conocimiento de sí mismo/a y la capacidad de elección
 - 3.4.9. Ofrecer información al aprendiz y a las familias
 - 3.4.10. Fomentar los intereses personales
- 3.5. Herramientas para la Orientación inclusiva
 - 3.5.1. Cómo orientar a personas con dificultades de aprendizaje
 - 3.5.2. Orientación profesional para personas con necesidades específicas de apoyo educativo (TEA, TDAH, Dislexia etc.)
 - 3.5.3. Orientación profesional para personas con diversidad funcional intelectual
 - 3.5.4. Orientación profesional para personas con diversidad funcional sensorial
 - 3.5.5. Orientación profesional para personas en condiciones de vulnerabilidad social
 - 3.5.6. Orientación profesional para personas con trastornos mentales
 - 3.5.7. Elaboración del currículo atendiendo a la diversidad
 - 3.5.8. La entrevista laboral para personas con diversidad funcional
 - 3.5.9. Campos profesionales
 - 3.5.10. Grupos vocacionales
- 3.6. Oferta educativa e itinerarios educativos y profesionales atendiendo a la diversidad
 - 3.6.1. Itinerarios educativos y profesionales para orientar a personas con dificultades
 - 3.6.2. Programas para la mejora del aprendizaje y el rendimiento
 - 3.6.3. Programas de refuerzo en 4º ESO
 - 3.6.4. Formación profesional básica
 - 3.6.5. Formación profesional básica de educación especial
 - 3.6.6. Programas de cualificación profesional
 - 3.6.7. Programas de Garantía juvenil
 - 3.6.8. Formación ocupacional para personas con diversidad funcional
 - 3.6.9. Centro especial empleo
 - 3.6.10. Centro ocupacional
- 3.7. Programa de Orientación profesional para la diversidad en educación secundaria
 - 3.7.1. Evaluación de necesidades
 - 3.7.2. Fundamentación del programa
 - 3.7.3. Objetivos del programa
 - 3.7.4. Contenidos del programa
 - 3.7.5. Metodología del programa

- 3.7.6. Recursos del programa
- 3.7.7. Temporalización del programa
- 3.7.8. Evaluación del programa
- 3.7.9. Aplicación del programa
- 3.7.10. Síntesis del programa
- 3.8. Programa para la búsqueda de empleo: empleo personalizado para personas con diversidad funcional
 - 3.8.1. Concepto de empleo personalizado
 - 3.8.2. Empleo personalizado, la evolución del empleo con apoyo
 - 3.8.3. Mercado laboral
 - 3.8.4. Recursos de Orientación y búsqueda de empleo
 - 3.8.5. Empleo en internet
 - 3.8.6. Habilidades laborales
 - 3.8.7. Habilidades sociales
 - 3.8.8. Habilidades de planificación
 - 3.8.9. Centros especiales de empleo
 - 3.8.10. El papel de las empresas
- 3.9. Itinerarios de formación ocupacional para la atención a la diversidad
 - 3.9.1. Desempleo de personas con discapacidad
 - 3.9.2. Formación profesional para el empleo
 - 3.9.3. Talleres de empleo
 - 3.9.4. Inserción laboral de personas con discapacidad
 - 3.9.5. Habilitación laboral de personas con discapacidad
 - 3.9.6. Servicios ocupacionales de inserción
 - 3.9.7. Formación pre laboral
 - 3.9.8. Formación continua
 - 3.9.9. Formación ocupacional a distancia
 - 3.9.10. Servicios públicos de empleo que atienden a la diversidad
- 3.10. Estudios de casos. caso práctico: programa de orientación profesional para un alumno con TDAH y/o TEA
 - 3.10.1. Alumno TEA
 - 3.10.2. Experiencia educativa
 - 3.10.3. Orientación académica
 - 3.10.4. Orientación profesional
 - 3.10.5. Inserción laboral
 - 3.10.6. Formación ocupacional y continua
 - 3.10.7. Alumno con TDAH
 - 3.10.8. Experiencia educativa
 - 3.10.9. Orientación académica
 - 3.10.10. Orientación profesional
 - 3.10.11. Inserción laboral
 - 3.10.12. Formación ocupacional y continua



Una experiencia de capacitación única, clave y decisiva para impulsar tu desarrollo profesional”

05

Metodología

Este programa de capacitación ofrece una forma diferente de aprender. Nuestra metodología se desarrolla a través de un modo de aprendizaje de forma cíclica: ***el Relearning***.

Este sistema de enseñanza es utilizado, por ejemplo, en las facultades de medicina más prestigiosas del mundo y se ha considerado uno de los más eficaces por publicaciones de gran relevancia como el ***New England Journal of Medicine***.



“

Descubre el Relearning, un sistema que abandona el aprendizaje lineal convencional para llevarte a través de sistemas cíclicos de enseñanza: una forma de aprender que ha demostrado su enorme eficacia, especialmente en las materias que requieren memorización”

En TECH empleamos el Método del Caso

Ante una determinada situación, ¿qué debería hacer un profesional? A lo largo del programa, los estudiantes se enfrentarán a múltiples casos clínicos simulados, basados en pacientes reales en los que deberán investigar, establecer hipótesis y, finalmente, resolver la situación. Existe abundante evidencia científica sobre la eficacia del método. Los especialistas aprenden mejor, más rápido y de manera más sostenible en el tiempo.

Con TECH el psicólogo experimenta una forma de aprender que está moviendo los cimientos de las universidades tradicionales de todo el mundo.



Según el Dr. Gérvas, el caso clínico es la presentación comentada de un paciente, o grupo de pacientes, que se convierte en «caso», en un ejemplo o modelo que ilustra algún componente clínico peculiar, bien por su poder docente, bien por su singularidad o rareza. Es esencial que el caso se apoye en la vida profesional actual, intentando recrear los condicionantes reales en la práctica profesional del psicólogo.

“

¿Sabías que este método fue desarrollado en 1912, en Harvard, para los estudiantes de Derecho? El método del caso consistía en presentarles situaciones complejas reales para que tomaran decisiones y justificasen cómo resolverlas. En 1924 se estableció como método estándar de enseñanza en Harvard”

La eficacia del método se justifica con cuatro logros fundamentales:

1. Los psicólogos que siguen este método no solo consiguen la asimilación de conceptos, sino un desarrollo de su capacidad mental, mediante ejercicios de evaluación de situaciones reales y aplicación de conocimientos.
2. El aprendizaje se concreta de una manera sólida en capacidades prácticas que permiten al psicólogo una mejor integración del conocimiento a la práctica clínica.
3. Se consigue una asimilación más sencilla y eficiente de las ideas y conceptos, gracias al planteamiento de situaciones que han surgido de la realidad.
4. La sensación de eficiencia del esfuerzo invertido se convierte en un estímulo muy importante para el alumnado, que se traduce en un interés mayor en los aprendizajes y un incremento del tiempo dedicado a trabajar en el curso.



Relearning Methodology

TECH aúna de forma eficaz la metodología del Estudio de Caso con un sistema de aprendizaje 100% online basado en la reiteración, que combina 8 elementos didácticos diferentes en cada lección.

Potenciamos el Estudio de Caso con el mejor método de enseñanza 100% online: el Relearning.

El psicólogo aprenderá mediante casos reales y resolución de situaciones complejas en entornos simulados de aprendizaje. Estos simulacros están desarrollados a partir de softwares de última generación que permiten facilitar el aprendizaje inmersivo.



Situado a la vanguardia pedagógica mundial, el método Relearning ha conseguido mejorar los niveles de satisfacción global de los profesionales que finalizan sus estudios, con respecto a los indicadores de calidad de la mejor universidad online en habla hispana (Universidad de Columbia).

Con esta metodología se han capacitado más de 150.000 psicólogos con un éxito sin precedentes en todas las especialidades clínicas. Nuestra metodología pedagógica está desarrollada en un entorno de máxima exigencia, con un alumnado universitario de un perfil socioeconómico alto y una media de edad de 43,5 años.

El Relearning te permitirá aprender con menos esfuerzo y más rendimiento, implicándote más en tu capacitación, desarrollando el espíritu crítico, la defensa de argumentos y el contraste de opiniones: una ecuación directa al éxito.

En nuestro programa, el aprendizaje no es un proceso lineal, sino que sucede en espiral (aprender, desaprender, olvidar y reaprender). Por eso, se combinan cada uno de estos elementos de forma concéntrica.

La puntuación global que obtiene nuestro sistema de aprendizaje es de 8.01, con arreglo a los más altos estándares internacionales.



Este programa ofrece los mejores materiales educativos, preparados a conciencia para los profesionales:



Material de estudio

Todos los contenidos didácticos son creados por los especialistas que van a impartir el curso, específicamente para él, de manera que el desarrollo didáctico sea realmente específico y concreto.

Estos contenidos son aplicados después al formato audiovisual, para crear el método de trabajo online de TECH. Todo ello, con las técnicas más novedosas que ofrecen piezas de gran calidad en todos y cada uno los materiales que se ponen a disposición del alumno.



Últimas técnicas y procedimientos en vídeo

TECH acerca al alumno las técnicas más novedosas, los últimos avances educativos y al primer plano de la actualidad en psicología. Todo esto, en primera persona, con el máximo rigor, explicado y detallado para contribuir a la asimilación y comprensión del estudiante. Y lo mejor de todo, pudiéndolo ver las veces que quiera.



Resúmenes interactivos

El equipo de TECH presenta los contenidos de manera atractiva y dinámica en píldoras multimedia que incluyen audios, vídeos, imágenes, esquemas y mapas conceptuales con el fin de afianzar el conocimiento.

Este exclusivo sistema educativo para la presentación de contenidos multimedia fue premiado por Microsoft como "Caso de éxito en Europa".



Lecturas complementarias

Artículos recientes, documentos de consenso y guías internacionales, entre otros. En la biblioteca virtual de TECH el estudiante tendrá acceso a todo lo que necesita para completar su capacitación.





Análisis de casos elaborados y guiados por expertos

El aprendizaje eficaz tiene, necesariamente, que ser contextual. Por eso, TECH presenta los desarrollos de casos reales en los que el experto guiará al alumno a través del desarrollo de la atención y la resolución de las diferentes situaciones: una manera clara y directa de conseguir el grado de comprensión más elevado.



Testing & Retesting

Se evalúan y reevalúan periódicamente los conocimientos del alumno a lo largo del programa, mediante actividades y ejercicios evaluativos y autoevaluativos para que, de esta manera, el estudiante compruebe cómo va consiguiendo sus metas.



Clases magistrales

Existe evidencia científica sobre la utilidad de la observación de terceros expertos. El denominado Learning from an Expert afianza el conocimiento y el recuerdo, y genera seguridad en las futuras decisiones difíciles.



Guías rápidas de actuación

TECH ofrece los contenidos más relevantes del curso en forma de fichas o guías rápidas de actuación. Una manera sintética, práctica y eficaz de ayudar al estudiante a progresar en su aprendizaje.



06

Titulación

Este programa en Orientación Vocacional y Profesional para la Inclusión garantiza, además de la capacitación más rigurosa y actualizada, el acceso a un título de Experto Universitario expedido por TECH Universidad Tecnológica.



“

Supera con éxito este programa y recibe tu titulación universitaria sin desplazamientos ni farragosos trámites”

Este programa te permitirá obtener el título de **Experto Universitario en Orientación Vocacional y Profesional para la Inclusión** emitido por TECH Universidad Tecnológica.

TECH Universidad Tecnológica, es una Universidad española oficial, que forma parte del Espacio Europeo de Educación Superior (EEES). Con un enfoque centrado en la excelencia académica y la calidad universitaria a través de la tecnología.

Este título propio contribuye de forma relevante al desarrollo de la educación continua y actualización del profesional, garantizándole la adquisición de las competencias en su área de conocimiento y aportándole un alto valor curricular universitario a su formación. Es 100% válido en todas las Oposiciones, Carrera Profesional y Bolsas de Trabajo de cualquier Comunidad Autónoma española.

Además, el riguroso sistema de garantía de calidad de TECH asegura que cada título otorgado cumpla con los más altos estándares académicos, brindándole al egresado la confianza y la credibilidad que necesita para destacarse en su carrera profesional.

Título: **Experto Universitario en Orientación Vocacional y Profesional para la Inclusión**

Modalidad: **100% Online**

Duración: **3 meses**

Créditos: **18 ECTS**





Experto Universitario
Orientación Vocacional
y Profesional para
la Inclusión

- » Modalidad: online
- » Duración: 3 meses
- » Titulación: TECH Universidad Tecnológica
- » Acreditación: 18 ECTS
- » Horario: a tu ritmo
- » Exámenes: online

Experto Universitario

Orientación Vocacional y Profesional para la Inclusión

