

Diplomado

Coaching Educativo e Inteligencia Emocional





tech universidad
tecnológica

Diplomado

Coaching Educativo e Inteligencia Emocional

- » Modalidad: **online**
- » Duración: **12 semanas**
- » Titulación: **TECH Universidad Tecnológica**
- » Horario: **a tu ritmo**
- » Exámenes: **online**

Acceso web: www.techtute.com/psicologia/curso-universitario/coaching-educativo-inteligencia-emocional

Índice

01

Presentación

pág. 4

02

Objetivos

pág. 8

03

Dirección del curso

pág. 12

04

Estructura y contenido

pág. 20

05

Metodología

pág. 24

06

Titulación

pág. 34

01

Presentación

La psicología ha incorporado a su intervención las diferentes maneras de trabajar de las diferentes inteligencias. En este tipo de trabajo, el coaching se convierte en una manera de desarrollo de la inteligencia emocional muy interesante y llena de posibilidades. En este Diplomado, aprenderás a utilizar estos enfoques en el área de la Inteligencia Emocional desde el abordaje de la psicología. Todos estos conocimientos, te ayudarán a posicionarte dentro de un sector que cada vez más demanda profesionales formados y preparados para trabajar con niños y adolescentes, teniendo pleno conocimiento de cómo gestionar de forma correcta su inteligencia emocional.





“

Aprende a aplicar el coaching en tu trabajo como psicólogo utilizándolo como herramienta para el desarrollo de la inteligencia emocional”

El Coaching necesita adaptarse al contexto y existe en función de las necesidades planteadas por ese contexto, en este caso el Educativo que solicita constantemente psicólogos correctamente instruidos. No es de extrañar que dada la complejidad de agentes y procesos de la Educación el Coaching Educativo pueda abordar necesidades en los diversos campos de la docencia: en la tutoría individual y los problemas de aprendizaje o rendimiento, en la gestión de aula, resolución de conflictos, motivación para el aprendizaje, liderazgo en grupos de alumnos o los retos que plantea la dirección de instituciones educativas.

El Coaching Educativo no es tanto una metodología como un enfoque que aporta sus propias herramientas en complementación con los diversos abordajes educativos, y cuyo fin es generar cambios y transformaciones para la excelencia. En este contexto, los psicólogos forman una parte muy importante, pues pueden canalizar todo el entorno del menor para orientarlo hacia su correcto desarrollo.

La naturaleza voluble de las emociones ha dificultado tradicionalmente su sistematización. Sin embargo, su energía mueve a la acción. Y eso las hace claramente detectables y educables. Las Neurociencia y la psicología precisamente, han aportado muchos descubrimientos de cómo funcionan las emociones, cómo actúan y qué consecuencias resultan sobre el comportamiento y nuestra biología.

Los procesos de aprendizaje generan emociones. Sin emoción no se puede aprender. El binomio pensamiento y emoción funcionan de la mano para facilitar y motivar el aprendizaje o para dificultarlo. Conocer las emociones que potencian el aprender y las que lo dificultan es la primera de las tareas que la Inteligencia emocional tiene para mejorar la Educación.

Este programa ha sido creado por *coaches* profesionales que trabajan a diario con menores aspectos tan claves como la identidad, la autoestima, el talento, la creatividad, la inteligencia emocional y la atención, manteniendo una visión sistémica con la familia y el centro educativo. Entre estos profesionales destaca un experto internacional de máximo prestigio, encargado de impartir una serie de rigurosas *Masterclasses* que recogen los últimos avances en este campo.

Este **Diplomado en Coaching Educativo e Inteligencia Emocional** contiene el programa educativo más completo y actualizado del mercado. Las características más destacadas del curso son:

- ♦ Desarrollo de casos prácticos presentados por expertos en Coaching Educativo, Inteligencia Emocional y Sistémica. Sus contenidos gráficos, esquemáticos y eminentemente prácticos con los que están concebidos, recogen una información científica y práctica sobre aquellas disciplinas indispensables para el ejercicio profesional
- ♦ Novedades sobre Coaching Educativo, Inteligencia Emocional y Sistémica
- ♦ Contiene ejercicios prácticos donde realizar el proceso de autoevaluación para mejorar el aprendizaje
- ♦ Con especial hincapié en metodologías innovadoras en Coaching Educativo, Inteligencia Emocional y Sistémica. Todo esto se complementará con lecciones teóricas, preguntas al experto, foros de discusión de temas controvertidos y trabajos de reflexión individual
- ♦ Disponibilidad de los contenidos desde cualquier dispositivo fijo o portátil con conexión a internet



Un experto internacional de máximo prestigio impartirá una exclusiva Masterclasses a lo largo de este itinerario académico”

“

Este Diplomado puede ser la mejor inversión que puedes hacer en la selección de un programa de actualización por dos motivos: además de poner al día tus conocimientos en Coaching Educativo e Inteligencia Emocional, obtendrás un título de Diplomado por TECH, la mejor universidad del mundo en español”

Incluye en su cuadro docente profesionales pertenecientes al ámbito de la docencia y la pedagogía, que vierten en esta formación la experiencia de su trabajo, además de reconocidos especialistas pertenecientes a sociedades de referencia y universidades de prestigio.

Gracias a su contenido multimedia elaborado con la última tecnología educativa, permitirán al profesional un aprendizaje situado y contextual, es decir, un entorno simulado que proporcionará un aprendizaje inmersivo programado para entrenarse ante situaciones reales.

El diseño de este programa está basado en el Aprendizaje Basado en Problemas, mediante el cual el educador deberá tratar de resolver las distintas situaciones de práctica profesional que se le planteen a lo largo del curso. Para ello, el educador contará con la ayuda de un novedoso sistema de vídeo interactivo realizado por reconocidos expertos en el campo del Coaching Educativo, Inteligencia Emocional y Sistémica con gran experiencia docente.

Aumenta tu seguridad en la toma de decisiones actualizando tus conocimientos a través de este Diplomado.

La forma de trabajo de esta formación te enseñará a aplicar el coaching con una perspectiva diferente e innovadora.



02

Objetivos

El objetivo de este experto es dar al profesional de la psicología las herramientas necesarias para trabajar en inteligencia emocional. Durante la capacitación podrás alcanzar los conocimientos necesarios para desarrollar planes de trabajo en este contexto con seguridad y eficiencia. De esta forma, se consigue una mejoría latente en el niño y adolescente y una consolidación del profesional de la psicología dentro del sector. Todo ello, permite tanto la mejoría del paciente, como el crecimiento del psicólogo, que será capaz de trabajar en instituciones de diversa índole con éxito.





“

El objetivo de este Diplomado es habilitarte para trabajar en la inteligencia emocional a través del Coaching ofreciendo a tus pacientes una forma de trabajo innovadora y eficaz”



Objetivos generales

- ♦ Proporcionar al alumnado una capacitación avanzada, de carácter especializado y basada en un conocimiento teórico e instrumental
- ♦ Adquirir y desarrollar las competencias y habilidades necesarias para obtener una cualificación como profesional de la Educación con competencias en Coaching Educativo, mediación y resolución de conflictos, motivación para el aprendizaje, gestión emocional y liderazgo de aula

“

Aprovecha la oportunidad y da el paso para ponerte al día en las últimas novedades en Coaching Educativo e Inteligencia Emocional”





Objetivos específicos

- ♦ Conocer las bases y fundamentos del Coaching Educativo
- ♦ Obtener conocimientos sobre las teorías educativas y psicológicas relacionadas con el Coaching Educativo
- ♦ Comprender la necesidad y la búsqueda de sentido en procesos de Coaching
- ♦ Asumir la importancia del encuentro dialógico en Educación
- ♦ Familiarizarse con los ámbitos de actuación del Coaching Educativo
- ♦ Conocer los beneficios de la aplicación del Coaching en contextos educativos
- ♦ Saber las competencias del profesor-coach
- ♦ Conocer las fases del proceso de Coaching Educativo y saber aplicarlas a grupos de Aula
- ♦ Apreciar el papel potencial del Coaching en la creación de sinergias de equipos docentes
- ♦ Apreciar y conocer el papel del Coaching para desarrollar habilidades directivas
- ♦ Promover un análisis y reflexión crítica de los problemas y sus causas que afectan a las personas, grupos y sociedades, especialmente la infancia, propiciando un cambio de actitudes y comportamientos en nuestra sociedad,
- ♦ Realizar acciones y programas encaminados a la toma de conciencia sobre algunas situaciones de injusticia y al cambio de valores para combatirlas
- ♦ Potenciar la participación de la sociedad y especialmente de niños, niñas y adolescentes y entidades del sector, en transformar el mundo
- ♦ Crear procesos de empoderamiento y espacios de participación activa democrática para la infancia, encaminados a la transformación de las políticas y del modelo de toma de decisiones en los temas que les afectan
- ♦ Promover la investigación y reflexión sobre temáticas vinculadas con la infancia y el desarrollo, fundamentando diferentes propuestas para promover el desarrollo humano
- ♦ Favorecer el trabajo en red con otras entidades del sector, para alcanzar un mayor impacto en nuestras acciones
- ♦ Capacidad para el análisis de la realidad social, económica, política y cultural de las distintas sociedades en las que contextualiza la labor de los agentes de Cooperación para el desarrollo
- ♦ Analizar y comprender las iniciativas globales de lucha contra la pobreza

03

Dirección del curso

La estructura de los contenidos ha sido diseñada por un equipo de profesionales de los mejores centros educativos y universidades del territorio nacional, conscientes de la relevancia de la actualidad de la formación innovadora, y comprometidos con la enseñanza de calidad mediante las nuevas tecnologías educativas. Este equipo de profesionales, comprometidos con formar a psicólogos de primer nivel, ha diseñado esta completísima formación que habilitará a los profesionales para ejercer con éxito en instituciones sociosanitarias y educativas pudiendo influir correctamente en el desarrollo de niños y adolescentes.





“

Aprende de profesionales de referencia, los últimos avances en los procedimientos en Coaching educativo e inteligencia emocional”

Director Invitado Internacional

El Doctor Christian van Nieuwerburgh es la principal referencia internacional del **Coaching Educativo**, habiendo desarrollado una amplia carrera en esta área que le ha llevado a ser autor y editor de obras tan relevantes como *An Introduction to Coaching Skills: A Practical Guide* y *Coaching in Education: Getting Better Results for Students, Educators and Parents*.

Entre sus muchas labores en este campo destacan sus puestos directivos en instituciones como Growth Coaching International y el International Centre for Coaching in Education, de los cuales es **Director Global** y **Director Ejecutivo**. Además, es miembro principal del Centre for Wellbeing Science en University of Melbourne y **miembro honorario** del **Carnegie School of Education** en la **Leeds Beckett University**, del Reino Unido.

Como experto en Coaching, ha impartido **conferencias** sobre **motivación** y **liderazgo** en **Estados Unidos**, el **Reino Unido**, **Australia**, **Europa** y **Asia Oriental**, además de haber publicado numerosos artículos académicos en revistas científicas de renombre.



Dr. Van Nieuwerburgh, Christian

- ♦ Director Global en Growth Coaching International, Sidney, Australia
- ♦ Director Ejecutivo del International Centre for Coaching in Education
- ♦ Autor y editor de libros clave en el área del Coaching como *Coaching in Education: Getting Better Results for Students, Educators and Parents*
- ♦ Doctor en Inglés por University of Birmingham
- ♦ Máster en Psicología por University of East London
- ♦ Profesor de Coaching y Psicología Positiva en el Centre for Positive Psychology and Health del Royal College of Surgeons in Ireland
- ♦ Miembro honorario del Carnegie School of Education en la Leeds Beckett University, Reino Unido
- ♦ Miembro principal del Centre for Wellbeing Science en el Melbourne Graduate School of Education de University of Melbourne, Australia

“

Gracias a TECH podrás aprender con los mejores profesionales del mundo”

Dirección



D. Riquelme Mellado, Francisco

- ♦ Jefe de Estudios en el CEA Mar Menor. Torre-Pacheco, Murcia, España
- ♦ Docente en la Consejería de Educación de la Región de Murcia
- ♦ Catedrático de la Especialidad de Dibujo
- ♦ Coordinador de los Proyectos de Artes Visuales en las Aulas Hospitalarias de la Región de Murcia
- ♦ Formador del Proyecto Educación y Responsable de la Fundación Botín en la Región de Murcia
- ♦ Escribe para la revista educativa INED21. Proyecto Educativo *Una Educación para Ser*
- ♦ Bloguero y divulgador educativo
- ♦ Licenciado en Bellas Artes por la Universidad Politécnica de Valencia
- ♦ Máster Especialista Universitario en Arte Terapia por la Escuela de Psicología Práctica de Murcia
- ♦ Formación Gestalt con el programa SAT de la Fundación Claudio Naranjo
- ♦ Coach con certificado ICF, ASESICO y AECOP con competencias en PNL y Sistémica
- ♦ Formador de Formadores para CEFIRE de Orihuela y CPR Murcia



D. Romero Montesión, Jose María

- ♦ Director Académico en la Escuela de Lengua Española de la Universidad de Salamanca en Lisboa
- ♦ Colaborador en varias ELE-USAL en Gestión
- ♦ Profesor Externo de la Fundación CIESE-Comillas en Gestión de Centros Educativos y Formación
- ♦ Formador Online en Gestión de Centros Educativos en la Fundación CIESE-Comillas
- ♦ Grado en Magisterio por la Universidad Complutense de Madrid
- ♦ Máster en Gestión de Centros Educativos por la Universidad Antonio de Nebrija
- ♦ Máster en Formación del Profesorado de Secundaria por la Universidad CEU Cardenal Herrera
- ♦ Posgrado en Organización Escolar
- ♦ Técnico Superior Universitario en Gestión de RR. HH.
- ♦ Técnico Superior de Formación en la Empresa
- ♦ Experto en Dirección de proyectos



Dra. Beltrán Catalán, María

- ♦ Pedagoga Terapeuta en Oriéntate con María
- ♦ Fundadora y Codirectora de la Asociación Española PostBullying
- ♦ Doctora *Cum Laude* en Psicología por la Universidad de Córdoba
- ♦ Galardonada con el Premio Joven a la Cultura Científica 2019, concedido por el Consejo Superior de Investigaciones Científicas (CSIC) y el Ayuntamiento de Sevilla



Dr. Visconti Ibarra, Martín

- ♦ Director General en Academia Europea Guadalajara
- ♦ Exdirector General en el Colegio Bilingüe Academia Europea
- ♦ Experto en Ciencias de la Educación, Inteligencia Emocional y Asesor
- ♦ Exasesor Científico del Parlamento de España
- ♦ Colaborador de la Fundación Juegaterapia
- ♦ Máster en Dirección y Gestión de Centros Educativos
- ♦ Máster Online en Dificultades de Aprendizaje y Procesos Cognitivos
- ♦ Grado en Educación Primaria



Dña. Jiménez Romero, Yolanda

- ♦ Asesora Pedagógica y Colaboradora Externa Educativa
- ♦ Coordinadora Académica en Campus Universitario Online
- ♦ Directora Territorial del Instituto Extremeño-Castilla la Mancha de Altas Capacidades
- ♦ Creación de Contenidos Educativos INTEF en el Ministerio de Educación y Ciencia
- ♦ Grado de Educación Primaria Mención en Inglés
- ♦ Psicopedagoga por la Universidad Internacional de Valencia
- ♦ Máster en Neuropsicología de las Altas Capacidades
- ♦ Máster en Inteligencia Emocional Especialista en *Practitioner* PNL

Profesores

Dña. Rodríguez Ruiz, Celia

- ♦ Psicóloga Clínica en Centro EVEL
- ♦ Responsable del Área de Psicopedagógica del Centro de Estudio Atenea
Asesora Pedagógica en Cuadernos Rubio
- ♦ Redactora en Revista Hacer Familia
- ♦ Redactora del Equipo Médico Webconsultas Healthcare
- ♦ Colaboradora en la Fundación Eduardo Punset
- ♦ Licenciada en Psicología por la UNED
- ♦ Licenciada en Pedagogía por la Universidad Complutense de Madrid
- ♦ Especialista Universitario en Terapia Cognitivo Conductual en la Infancia y Adolescencia por la UNED
- ♦ Especialista en Psicología Clínica y Psicoterapia Infantil por INUPSI
- ♦ Formada en Inteligencia Emocional, Neuropsicología, Dislexia, TDAH, Emociones Positivas y Comunicación

04

Estructura y contenido

La estructura de los contenidos ha sido diseñada por un equipo de expertos en psicología y educación, que han tenido en cuenta para su elaboración las últimas estrategias y novedades del Coaching especialmente a nivel educativo. Estos contenidos serán la principal base del profesional de la psicología a la hora de crecer y consolidarse dentro de este sector con unas mayores garantías de éxito, atendiendo a niños y adolescentes de forma óptima y ayudándolos en su proceso de desarrollo cognitivo y emocional. Todo esto, posibilitará que el profesional se posicione como un psicólogo de prestigio.



“

Este Diplomado en Coaching Educativo e Inteligencia Emocional contiene el programa científico más completo y actualizado del mercado”

Módulo 1. Inteligencia Emocional

- 1.1. Definición de Inteligencia Emocional
 - 1.1.1. Claves para desarrollar la inteligencia emocional
- 1.2. Emociones
 - 1.2.1. Hacia una definición
 - 1.2.2. ¿Para qué sirven las emociones?
 - 1.2.3. Proceso emocional
 - 1.2.4. Clasificación y tipos de emociones
- 1.3. Emociones, actitud y capacidad competencial
 - 1.3.1. Competencias emocionales
 - 1.3.2. Habilidades sociales o relaciones interpersonales
- 1.4. Gestión emocional
 - 1.4.1. Autoconocimiento
 - 1.4.2. Conciencia emocional
 - 1.4.3. Valoración de uno mismo
 - 1.4.3.1. Nuestras fortalezas y debilidades
 - 1.4.4. La comunicación emocional
 - 1.4.4.1. El poder de las palabras
 - 1.4.4.2. La asertividad
 - 1.4.4.3. Lenguaje no verbal
- 1.5. Inteligencia emocional y educación
 - 1.5.1. El clima del aula
 - 1.5.2. La comprensión emocional en el aula
 - 1.5.3. Aprendizaje emocionante
 - 1.5.3.1. Herramientas para la gestión de aula
- 1.6. Las capacidades del pensamiento
 - 1.6.1. El pensamiento realista
 - 1.6.2. El optimismo
- 1.7. La automotivación y las capacidades de realización
 - 1.7.1. Como conseguir que la educación sea algo importante para el niño
 - 1.7.2. Persistencia y esfuerzo
 - 1.7.3. Afrontando el fracaso



- 1.8. Bienestar docente
 - 1.8.1. La educación emocional y el rol del docente
 - 1.8.2. El docente emocionalmente inteligente
 - 1.8.3. Técnicas para conseguir un feedback enriquecedor
 - 1.9. Hábitos de las personas con Alta Inteligencia Emocional
 - 1.9.1. Liderazgo
 - 1.9.2. Elementos que generan alto rendimiento
 - 1.10. Personas altamente sensibles
 - 1.10.1. Regulación Emocional
 - 1.10.2. Percepción de las emociones
 - 1.10.3. Asimilación emocional
 - 1.10.4. Comprensión emocional
- Módulo 2. Coaching Educativo**
- 2.1. ¿Qué es el Coaching educativo? Bases y fundamentos
 - 2.1.1. Definición y conexión con teorías educativas y psicológicas
 - 2.1.2. Educar en la voluntad de sentido
 - 2.1.2.1. Noodinámica y Coaching
 - 2.1.2.2. Logopedagogía, Coaching y educación en el ser
 - 2.2. Ámbitos de aplicación del Coaching en educación
 - 2.3. Beneficios de su aplicación en contextos educativos
 - 2.3.1. Coaching y desarrollo de las funciones ejecutivas y metacognición
 - 2.3.2. Coaching y necesidades de apoyo educativo
 - 2.3.3. Coaching para alcanzar la excelencia
 - 2.4. Pedagogías basadas en la cooperación y desarrollo de la autonomía y coaching
 - 2.5. Estilos de relación de ayuda y coaching
 - 2.6. El docente como coach
 - 2.7. Competencias del docente como “entrenador” del alumnado
 - 2.8. Coaching en el marco de la Tutoría compartida
- 2.9. Habilidades del docente como facilitador del cambio
 - 2.9.1. Sentar las bases. Crear la relación
 - 2.9.1.1. Visualización creativa. Resultados a conseguir al final del proceso
 - 2.9.1.2. Rueda del alumno – Rueda del Profesor
 - 2.9.1.3. Contrato pedagógico
 - 2.9.2. Comunicación eficaz
 - 2.9.2.1. Comunicación eficaz
 - 2.9.2.2. Escucha activa
 - 2.9.2.3. Preguntas potentes
 - 2.9.2.4. Comunicación directa
 - 2.9.3. Planificar metas
 - 2.9.3.1. Construcción del Propósito Vital
 - 2.9.3.2. Juego de los resultados
 - 2.9.3.3. Construir objetivos SMART. Facilitar aprendizaje y resultados
 - 2.9.3.4. Crear consciencia
 - 2.9.3.5. Diseñar acciones
 - 2.9.4. Gestión del progreso
 - 2.9.4.1. Creencias limitantes vs creencias poderosas
 - 2.9.4.2. Aprendizaje y Coaching. Zona de confort
 - 2.9.4.3. Juego de las cualidades
 - 2.9.4.4. Claves de éxito
 - 2.9.5. Evaluación del Proceso
 - 2.9.6. Implicación de la familia
 - 2.10. Aplicaciones en el grupo de Aula
 - 2.11. Equipos docentes y claustros. Sentido de equipo, sinergias
 - 2.12. Equipos directivos y el desarrollo de herramientas ejecutivas

05

Metodología

Este programa de capacitación ofrece una forma diferente de aprender. Nuestra metodología se desarrolla a través de un modo de aprendizaje de forma cíclica: ***el Relearning***.

Este sistema de enseñanza es utilizado, por ejemplo, en las facultades de medicina más prestigiosas del mundo y se ha considerado uno de los más eficaces por publicaciones de gran relevancia como el ***New England Journal of Medicine***.



“

Descubre el Relearning, un sistema que abandona el aprendizaje lineal convencional para llevarte a través de sistemas cíclicos de enseñanza: una forma de aprender que ha demostrado su enorme eficacia, especialmente en las materias que requieren memorización”

En TECH empleamos el Método del Caso

Ante una determinada situación, ¿qué debería hacer un profesional? A lo largo del programa, los estudiantes se enfrentarán a múltiples casos clínicos simulados, basados en pacientes reales en los que deberán investigar, establecer hipótesis y, finalmente, resolver la situación. Existe abundante evidencia científica sobre la eficacia del método. Los especialistas aprenden mejor, más rápido y de manera más sostenible en el tiempo.

Con TECH el psicólogo experimenta una forma de aprender que está moviendo los cimientos de las universidades tradicionales de todo el mundo.



Según el Dr. Gérvas, el caso clínico es la presentación comentada de un paciente, o grupo de pacientes, que se convierte en «caso», en un ejemplo o modelo que ilustra algún componente clínico peculiar, bien por su poder docente, bien por su singularidad o rareza. Es esencial que el caso se apoye en la vida profesional actual, intentando recrear los condicionantes reales en la práctica profesional del psicólogo.

“

¿Sabías que este método fue desarrollado en 1912, en Harvard, para los estudiantes de Derecho? El método del caso consistía en presentarles situaciones complejas reales para que tomaran decisiones y justificasen cómo resolverlas. En 1924 se estableció como método estándar de enseñanza en Harvard”

La eficacia del método se justifica con cuatro logros fundamentales:

1. Los psicólogos que siguen este método no solo consiguen la asimilación de conceptos, sino un desarrollo de su capacidad mental, mediante ejercicios de evaluación de situaciones reales y aplicación de conocimientos.
2. El aprendizaje se concreta de una manera sólida en capacidades prácticas que permiten al psicólogo una mejor integración del conocimiento a la práctica clínica.
3. Se consigue una asimilación más sencilla y eficiente de las ideas y conceptos, gracias al planteamiento de situaciones que han surgido de la realidad.
4. La sensación de eficiencia del esfuerzo invertido se convierte en un estímulo muy importante para el alumnado, que se traduce en un interés mayor en los aprendizajes y un incremento del tiempo dedicado a trabajar en el curso.



Relearning Methodology

En potenciamos el método del caso de Harvard con la mejor metodología de enseñanza 100% online del momento: el Relearning.

Nuestra universidad es la primera en el mundo que combina el estudio de casos clínicos con un sistema de aprendizaje 100% online basado en la reiteración, que combina un mínimo de 8 elementos diferentes en cada lección, y que suponen una auténtica revolución con respecto al simple estudio y análisis de casos.

El psicólogo aprenderá mediante casos reales y resolución de situaciones complejas en entornos simulados de aprendizaje. Estos simulacros están desarrollados a partir de softwares de última generación que permiten facilitar el aprendizaje inmersivo.

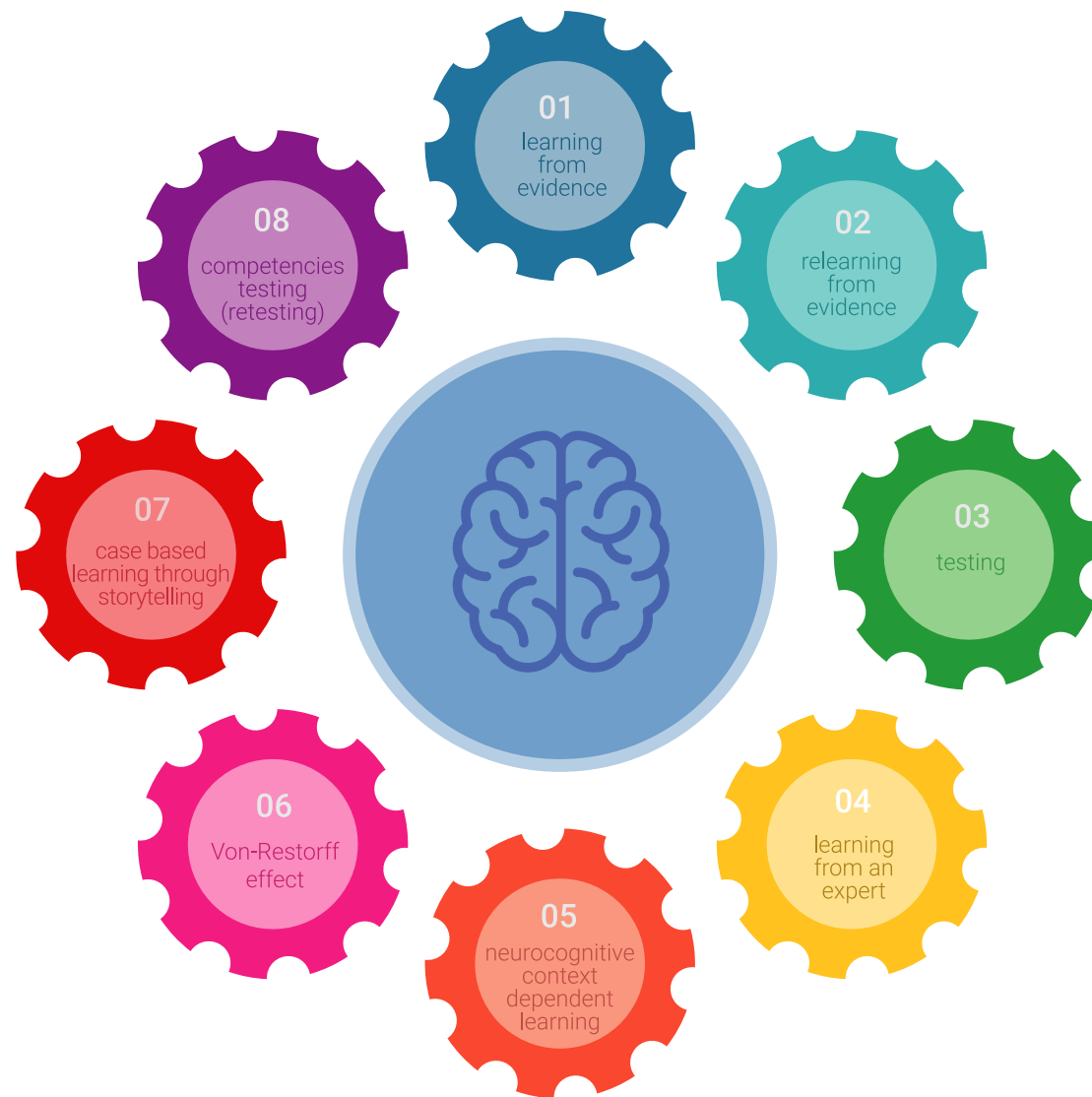

Situado a la vanguardia pedagógica mundial, el método Relearning ha conseguido mejorar los niveles de satisfacción global de los profesionales que finalizan sus estudios, con respecto a los indicadores de calidad de la mejor universidad online en habla hispana (Universidad de Columbia).

Con esta metodología se han capacitado más de 150.000 psicólogos con un éxito sin precedentes en todas las especialidades clínicas. Nuestra metodología pedagógica está desarrollada en un entorno de máxima exigencia, con un alumnado universitario de un perfil socioeconómico alto y una media de edad de 43,5 años.

El Relearning te permitirá aprender con menos esfuerzo y más rendimiento, implicándote más en tu capacitación, desarrollando el espíritu crítico, la defensa de argumentos y el contraste de opiniones: una ecuación directa al éxito.

En nuestro programa, el aprendizaje no es un proceso lineal, sino que sucede en espiral (aprender, desaprender, olvidar y reaprender). Por eso, se combinan cada uno de estos elementos de forma concéntrica.

La puntuación global que obtiene nuestro sistema de aprendizaje es de 8.01, con arreglo a los más altos estándares internacionales.



Este programa ofrece los mejores materiales educativos, preparados a conciencia para los profesionales:



Material de estudio

Todos los contenidos didácticos son creados por los especialistas que van a impartir el curso, específicamente para él, de manera que el desarrollo didáctico sea realmente específico y concreto.

Estos contenidos son aplicados después al formato audiovisual, para crear el método de trabajo online de TECH. Todo ello, con las técnicas más novedosas que ofrecen piezas de gran calidad en todos y cada uno los materiales que se ponen a disposición del alumno.



Últimas técnicas y procedimientos en vídeo

TECH acerca al alumno las técnicas más novedosas, los últimos avances educativos y al primer plano de la actualidad en psicología. Todo esto, en primera persona, con el máximo rigor, explicado y detallado para contribuir a la asimilación y comprensión del estudiante. Y lo mejor de todo, pudiéndolo ver las veces que quiera.



Resúmenes interactivos

El equipo de TECH presenta los contenidos de manera atractiva y dinámica en píldoras multimedia que incluyen audios, vídeos, imágenes, esquemas y mapas conceptuales con el fin de afianzar el conocimiento.

Este exclusivo sistema educativo para la presentación de contenidos multimedia fue premiado por Microsoft como "Caso de éxito en Europa".



Lecturas complementarias

Artículos recientes, documentos de consenso y guías internacionales, entre otros. En la biblioteca virtual de TECH el estudiante tendrá acceso a todo lo que necesita para completar su capacitación.

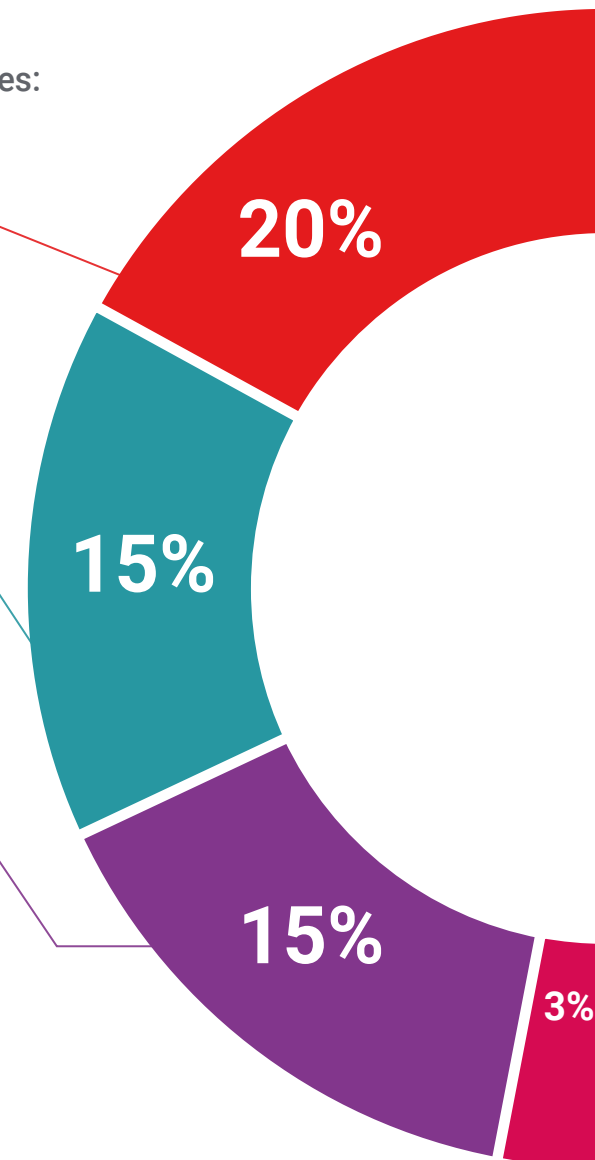



Análisis de casos elaborados y guiados por expertos

El aprendizaje eficaz tiene, necesariamente, que ser contextual. Por eso, TECH presenta los desarrollos de casos reales en los que el experto guiará al alumno a través del desarrollo de la atención y la resolución de las diferentes situaciones: una manera clara y directa de conseguir el grado de comprensión más elevado.



Testing & Retesting

Se evalúan y reevalúan periódicamente los conocimientos del alumno a lo largo del programa, mediante actividades y ejercicios evaluativos y autoevaluativos para que, de esta manera, el estudiante compruebe cómo va consiguiendo sus metas.



Clases magistrales

Existe evidencia científica sobre la utilidad de la observación de terceros expertos. El denominado Learning from an Expert afianza el conocimiento y el recuerdo, y genera seguridad en las futuras decisiones difíciles.



Guías rápidas de actuación

TECH ofrece los contenidos más relevantes del curso en forma de fichas o guías rápidas de actuación. Una manera sintética, práctica y eficaz de ayudar al estudiante a progresar en su aprendizaje.



06

Titulación

El Diplomado en Coaching Educativo e Inteligencia Emocional garantiza, además de la capacitación más rigurosa y actualizada, el acceso a un título de Diplomado expedido por TECH Universidad Tecnológica.



“

Supera con éxito esta capacitación y recibe tu título sin desplazamientos ni farragosos trámites”

Este **Diplomado en Coaching Educativo e Inteligencia Emocional** contiene el programa educativo más completo y actualizado del mercado.

Tras la superación de la evaluación, el alumno recibirá por correo postal* con acuse de recibo su correspondiente título de **Diplomado** emitido por **TECH Universidad Tecnológica**.

El título expedido por **TECH Universidad Tecnológica** expresará la calificación que haya obtenido en el Diplomado, y reunirá los requisitos comúnmente exigidos por las bolsas de trabajo, oposiciones y comités evaluadores de carreras profesionales.

Título: **Diplomado en Coaching Educativo e Inteligencia Emocional**

Modalidad: **online**

Duración: **12 semanas**



*Apostilla de La Haya. En caso de que el alumno solicite que su título en papel recabe la Apostilla de La Haya, TECH EDUCATION realizará las gestiones oportunas para su obtención, con un coste adicional.



Diplomado

Coaching Educativo e Inteligencia Emocional

- » Modalidad: online
- » Duración: 12 semanas
- » Titulación: TECH Universidad Tecnológica
- » Horario: a tu ritmo
- » Exámenes: online

Diplomado

Coaching Educativo e Inteligencia Emocional

