

Formation Pratique  
Orthodontie et Orthopédie  
Dento-faciale



tech



**tech**

Formation Pratique  
Orthodontie et Orthopédie  
Dento-faciale

# Accueil

01

Introduction

---

*page 4*

02

Pourquoi suivre cette  
Formation Pratique?

---

*page 6*

03

Objectifs

---

*page 8*

04

Plan d'étude

---

*page 10*

05

Où suivre la  
Formation Pratique?

---

*page 12*

06

Conditions générales

---

*page 26*

07

Diplôme

---

*page 28*

# 01

## Introduction

Il existe actuellement une demande croissante de traitement orthodontique, une branche de l'odontologie qui corrige la malposition des os et des dents en appliquant différentes forces. Il est recommandé en cas d'encombrement, lorsque la mauvaise position des dents empêche un nettoyage correct. En raison de sa demande croissante, les professionnels se tournent vers une plus grande spécialisation. C'est pour cette raison que TECH a conçu ce programme éminemment pratique afin que les étudiants soient dotés des compétences nécessaires pour restaurer, récupérer et améliorer la santé dentaire des patients et les aider à améliorer leur qualité de vie. Grâce à l'accord conclu avec les centres cliniques les plus prestigieux, les étudiants peuvent choisir leur environnement d'apprentissage idéal. Avec une équipe d'experts et un tuteur attitré, vous progresserez en seulement 3 semaines vers une spécialisation professionnelle.

“

*Avec TECH, vous serez à la pointe des nouvelles techniques avancées en orthodontie et en orthopédie dento-faciale. En seulement trois semaines, vous apprendrez de manière pratique tous les derniers développements dans ce domaine”*

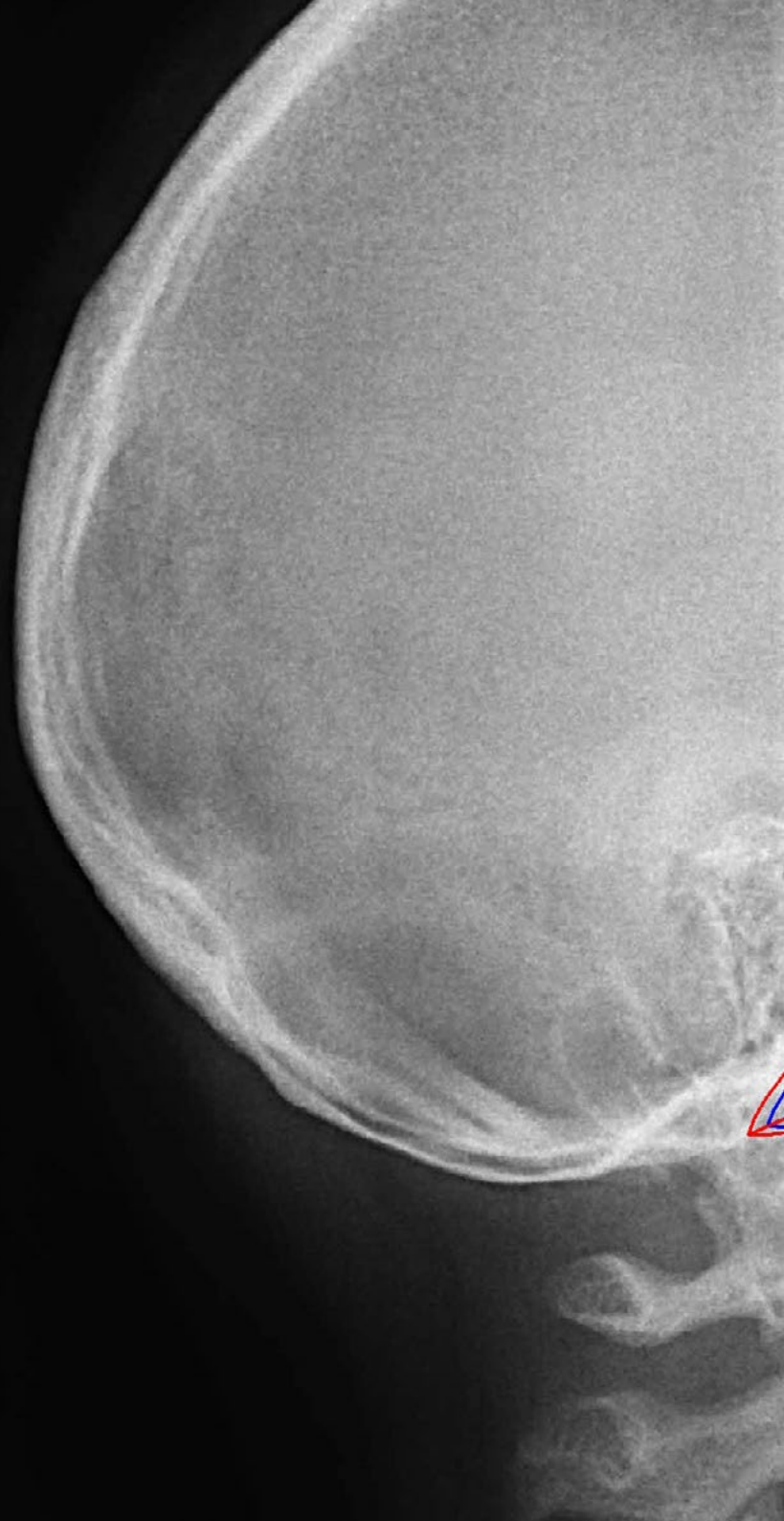



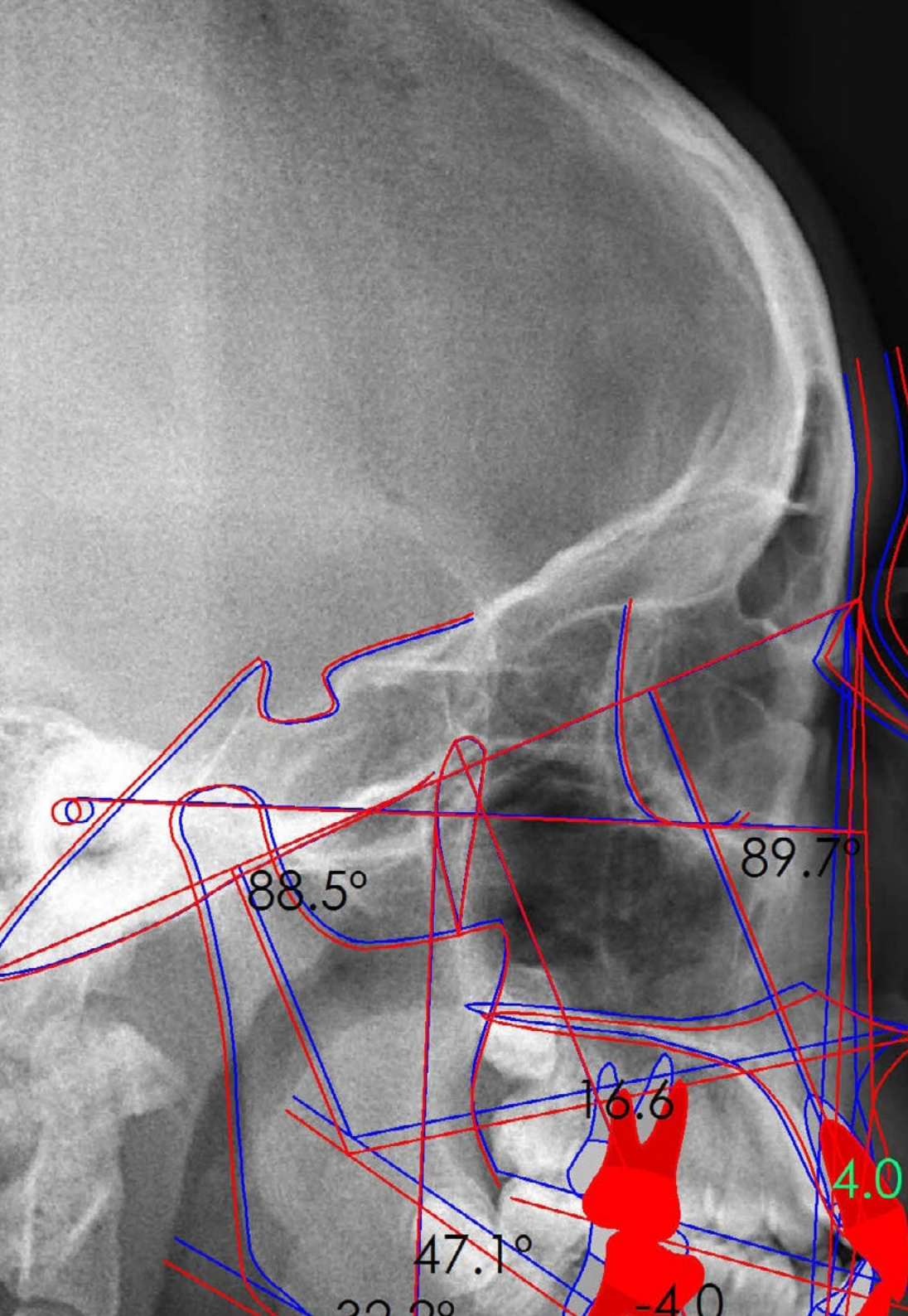

Les gens veulent être plus beaux chaque jour, il y a une tendance influencée par les nouvelles technologies de l'information et de la communication où des profils idéaux ont été établis en termes de santé dentaire et de conception du sourire. C'est pourquoi il est de plus en plus fréquent qu'ils s'adressent à un spécialiste pour trouver la solution à leurs désirs. C'est pourquoi le spécialiste, avec des connaissances pratiques et spécialisées, aura beaucoup plus de chances de se démarquer sur un marché compétitif et global.

Avec cette Formation Pratique développée par TECH, le professionnel se spécialisera dans son propre environnement de travail et apprendra les techniques, outils et méthodes les plus modernes qui lui donneront un avantage certain. C'est ce que vous offre ce programme 100 % pratique, qui se déroulera dans un centre clinique de pointe choisi par TECH et avec le soutien d'une équipe de professionnels expérimentés.

De cette manière, l'étudiant sera en mesure d'apprécier de première main les différents syndromes de malocclusion et les déformations craniofaciales qui méritent le recours à l'orthodontie et à l'orthopédie dentofaciale pour corriger certaines malformations. Vous serez également initié aux cas nécessitant un traitement en fonction de l'âge du patient. Au fur et à mesure de l'avancement du programme, les étudiants seront capables d'appliquer des protocoles de rétention pour les différentes malformations, les principes et les mécanismes impliqués dans le rebond physiologique et la récurrence des malocclusions.

L'objectif de ce programme est de confronter les étudiants à des situations réelles dans un environnement contrôlé par des spécialistes formés dans ce secteur. Pour ce faire, le centre odontologique met également à la disposition des étudiants des équipements de pointe, rendant leur stage aussi proche que possible d'un environnement de travail réel.

# 02

## Pourquoi suivre cette Formation Pratique?

Le patient cherche à confier sa santé bucco-dentaire aux meilleurs spécialistes. Les nouveaux traitements, les dernières techniques et formes seront dans la pratique clinique quotidienne du profil que l'étudiant obtiendra après avoir terminé cette Formation Pratique. Vous apprendrez l'évolution des traitements chez les patients qui viennent dans le cabinet privé du centre clinique choisi pour ce programme. Pendant 3 semaines intensives, vous serez intégré dans une équipe de travail multidisciplinaire, où vous verrez de première main les dernières découvertes scientifiques dans le domaine et comment les appliquer. Une opportunité académique unique qui non seulement révolutionne les systèmes pédagogiques traditionnels, mais place également le spécialiste au centre de l'équation pour vous offrir un apprentissage réellement utile et adapté à vos besoins.



*Élargissez votre champ d'action dans le domaine dentaire en vous spécialisant dans la pratique de l'orthodontie et de l'orthopédie dento-faciale, en 3 semaines, aux côtés des plus grands spécialistes"*

### **1. Actualisation des technologies les plus récentes**

L'évolution de l'orthodontie et de l'orthopédie dento-faciale au cours des dernières années a été étonnante, non plus avec un sourire métallique mais avec des solutions beaucoup moins visibles laissant un sourire libre devant un traitement de dernière technologie. Dans ce programme, vous serez mis au courant des dernières solutions et traitements, directement dans le centre clinique choisi pour réaliser cette étude.

### **2. Exploiter l'expertise des meilleurs spécialistes**

Vous serez accompagné par un spécialiste qui vous guidera tout au long du processus, en plus d'intégrer l'équipe pluridisciplinaire du centre clinique de référence choisi pour effectuer le stage. Tout cela facilitera l'incorporation de nouveaux modèles de soins pour les patients de votre cabinet avec les techniques les plus avancées et les traitements les plus efficaces.

### **3. Accéder à des environnements cliniques de premier ordre**

Afin d'obtenir les meilleurs résultats dans la Formation Pratique, TECH a établi les meilleurs accords avec des centres cliniques modernes de référence dans le domaine d'étude. Ainsi, vous aurez un accès garanti aux connaissances les plus avancées en seulement 3 semaines. Vous serez en mesure d'appliquer les dernières thèses et techniques en orthopédie et en orthodontie dento-faciale à vos patients, en vous distinguant dans l'environnement professionnel.



#### 4. Mettre en pratique au quotidien ce que vous apprenez dès le départ

Vous ne trouverez pas de programme comme celui-ci. TECH a conçu une méthode d'étude pratique exclusive qui vous permettra d'appliquer immédiatement ce que vous avez appris dans un centre clinique prestigieux. Ce nouveau modèle d'apprentissage, 100 % pratique, vous permet de vous familiariser avec les procédures de pointe et, surtout, de les mettre en pratique professionnelle en seulement 3 semaines.

#### 5. Élargir les frontières de la connaissance

TECH offre la possibilité d'effectuer cette Formation Pratique non seulement dans des centres nationaux mais aussi internationaux. Le spécialiste pourra ainsi élargir ses frontières et se rapprocher des meilleurs professionnels exerçant dans des hôpitaux de premier ordre sur différents continents. Une opportunité unique que seule TECH, la plus grande université numérique du monde, peut offrir.

“

*Vous serez en immersion totale  
dans le centre de votre choix”*



# 03

## Objectifs

Ce programme permet aux étudiants de se familiariser avec les techniques utilisées en orthodontie et en orthopédie dentaire, en commençant par les processus de base tels que la collecte de données pour établir les antécédents médicaux, prendre une radiographie simple ou effectuer une échographie. Le tout accompagné par un groupe d'experts spécialisés dans ce domaine.



### Objectifs généraux

---

- ◆ Actualiser les connaissances théoriques et pratiques du dentiste dans les différents domaines de l'orthodontie en s'appuyant sur des données probantes
- ◆ Résoudre des problèmes dans des environnements nouveaux ou peu familiers, avec une approche multidisciplinaire dans le contexte des sciences de la santé
- ◆ Intégrer les connaissances et faire face à la complexité des jugements, tout en réfléchissant aux responsabilités sociales et éthiques associées à l'application de leurs connaissances et de leurs jugements
- ◆ Démontrer des compétences et des aptitudes techniques, en utilisant les équipements techniques les plus avancés





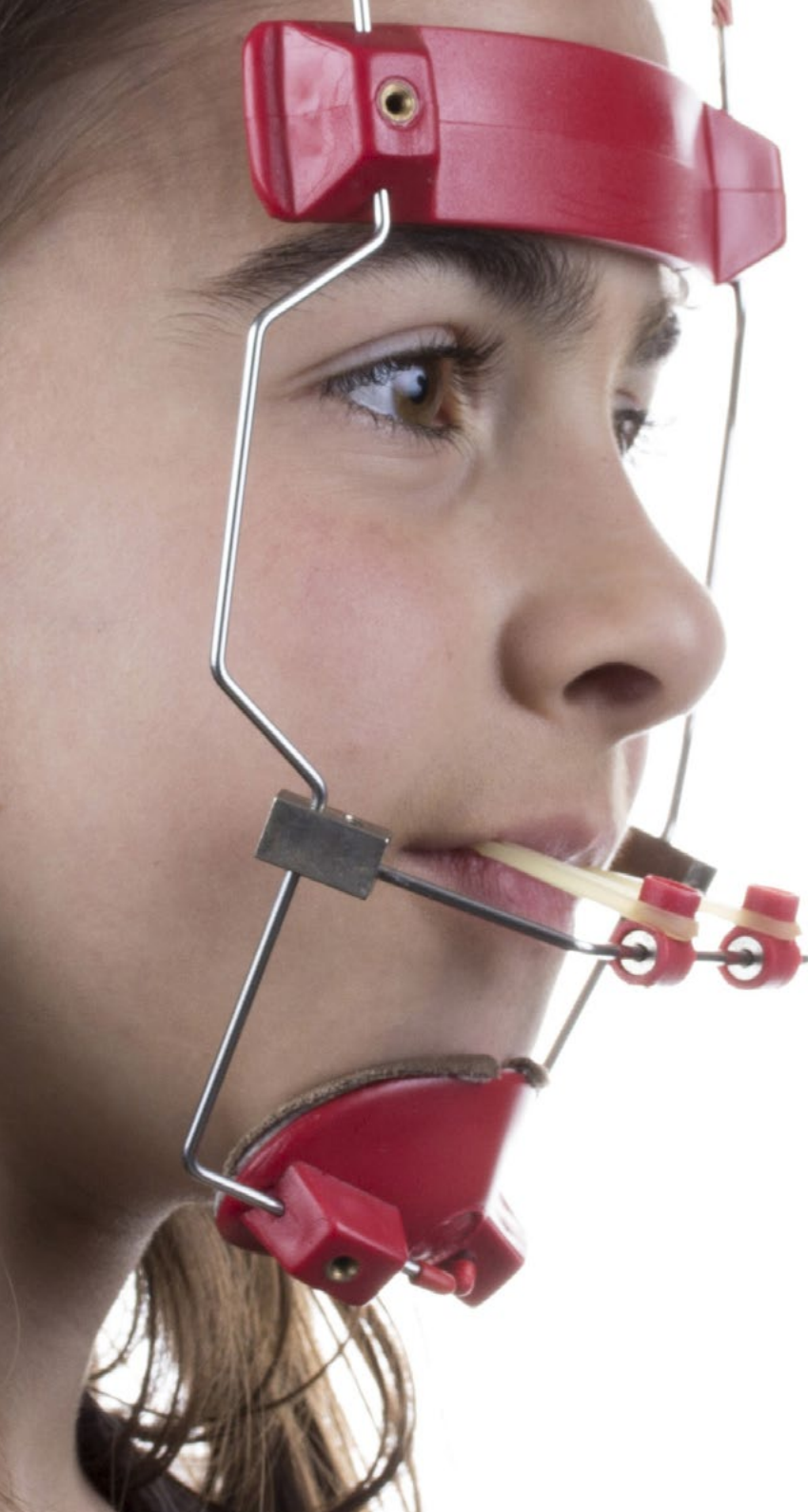

## Objectifs spécifiques

---

- ◆ Consolider les connaissances anatomiques structurelles et radiologiques, ainsi que les considérations pratiques que l'étudiant doit appliquer dans le diagnostic, le pronostic et la planification thérapeutique des patients orthodontiques et Orthopédie Dento-Faciale
- ◆ Reconnaître la radiologie buccale, intra- et extrabuccale, avec un accent particulier sur la téléradiographie latérale et frontale du crâne. Vous recevrez également une formation à d'autres techniques telles que la radiologie simple, l'échographie, la tomодensitométrie, le CBCT et l'IRM du corps humain et en particulier de la région cervico-faciale
- ◆ Diagnostiquer, classer et traiter les malocclusions dentaires causées par un décalage osseux
- ◆ Déterminer les caractéristiques individuelles du patient, qu'elles soient physiques, psychologiques ou sociales
- ◆ Recueillir les antécédents médicaux, examiner le patient et prendre des notes
- ◆ Identifier les troubles nécessitant un traitement, ainsi que l'âge idéal pour traiter chaque type de trouble: déterminer les objectifs thérapeutiques spécifiques de chaque traitement
- ◆ Triage les différents types de Micro-vis
- ◆ Appliquer les protocoles de rétention pour les différentes déformations, ainsi que les principes et mécanismes impliqués dans le rebond physiologique et la récurrence des malocclusions
- ◆ Identifier et prévenir ou traiter les facteurs de risque de récurrence présents chez chaque patient
- ◆ Décrire les altérations de l'éruption des canines, incisives, prémolaires et molaires
- ◆ Prévoir l'efficacité et l'efficience des différents traitements et la stabilité de la correction
- ◆ Identifier les types de ligatures et leur utilisation
- ◆ Réaliser des plans d'action qui complètent les différents traitements dans une vue d'ensemble de toute complication en orthodontie
- ◆ Appliquer des traitements avancés en orthodontie conventionnelle
- ◆ Intervenir dans les différents types de chirurgie orthognatique

# 04

## Plan d'étude

La Formation Pratique en Orthodontie et Orthopédie Dento-faciale se déroulera dans un centre prestigieux pendant trois semaines, du lundi au vendredi, par journées consécutives de huit heures, au cours desquelles l'étudiant pourra effectuer différentes activités avec l'accompagnement d'un professionnel. De cette manière, l'étudiant sera en contact avec des patients nécessitant un traitement orthodontique.

Dans cette proposition de formation, de nature totalement pratique, les activités visent à développer et à perfectionner les compétences nécessaires pour fournir des soins dentaires dans des domaines et des conditions qui requièrent un haut niveau de qualification, et qui sont orientées vers une formation spécifique pour la pratique de l'activité, dans un environnement de sécurité pour le patient et de haute performance professionnelle.

Dans ce programme, les étudiants auront l'occasion de réaliser un ensemble d'activités essentielles pour améliorer leurs capacités et leurs compétences qui les aideront à mettre en œuvre un plan de traitement logique qui intègre tous les objectifs thérapeutiques, ainsi qu'à concevoir et/ou à prescrire la mécanique et la séquence thérapeutique appropriées en fonction du type de déformation et des caractéristiques individuelles du patient.

L'enseignement pratique sera réalisé avec la participation active de l'étudiant réalisant les activités et les procédures de chaque domaine de compétence (apprendre à apprendre et apprendre à faire), avec l'accompagnement et l'orientation des conférenciers et des autres collègues formateurs pour faciliter le travail d'équipe et l'intégration multidisciplinaire en tant que compétences transversales pour la pratique de l'Odontologie (apprendre à être et apprendre à entrer en relation avec les autres).

Les procédures décrites ci-dessous constitueront la base de la partie pratique de la formation, et leur mise en œuvre est subordonnée à la fois à l'adéquation des patients et à la disponibilité du centre et de sa charge de travail, les activités proposées étant les suivantes:



*Inscrivez-vous à une institution qui peut vous offrir toutes ces possibilités, avec un programme académique innovant et une équipe humaine capable de vous accompagner au maximum"*

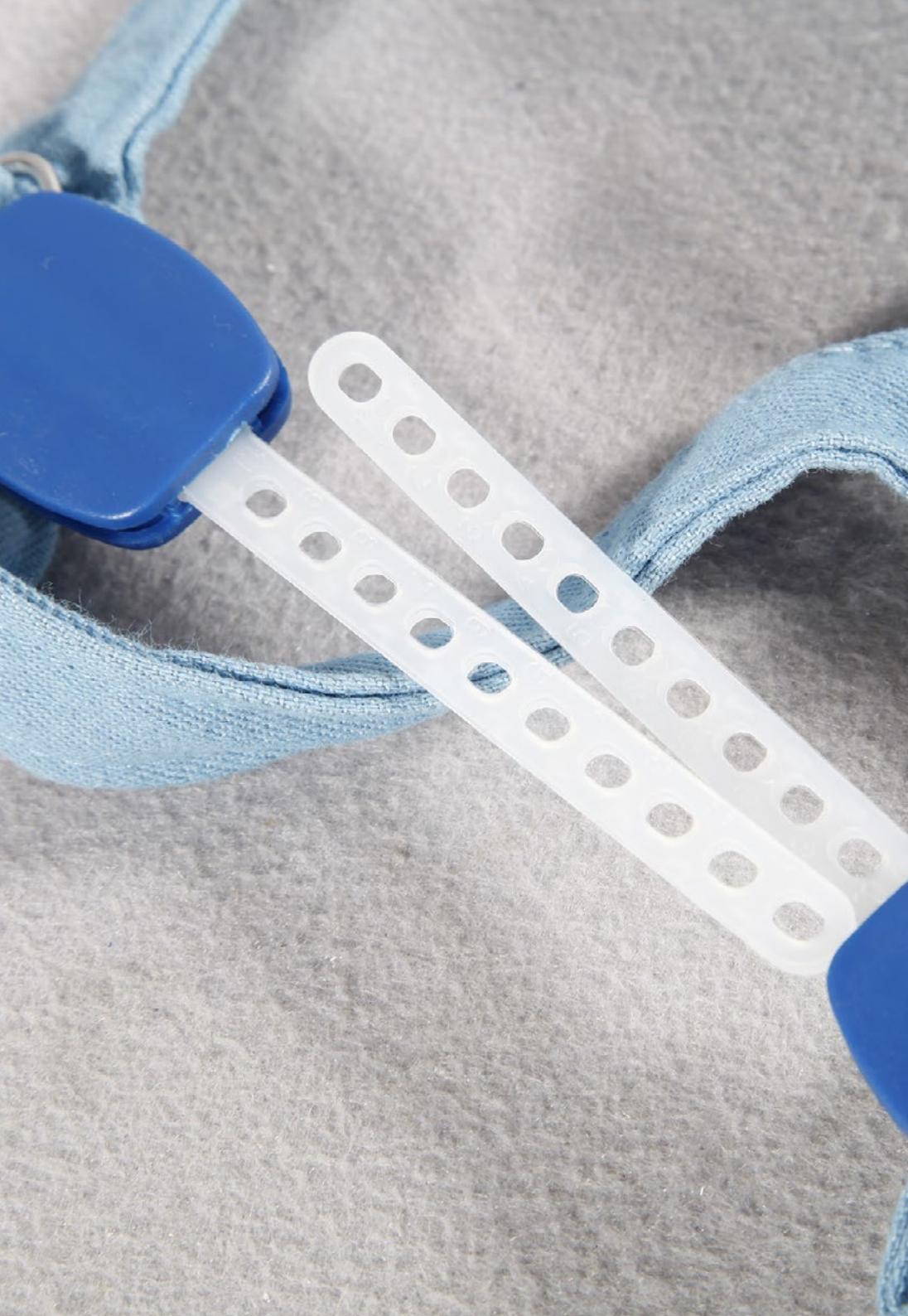

Module	Activité pratique
<b>Techniques Diagnostique en Orthodontie et Orthopédie Dentofaciale</b>	Réaliser un diagnostic orthodontique systématique: première visite et histoire clinique, examen du patient et dossiers correspondants
	Effectuer un diagnostic orthodontique par étapes en planifiant la mécanothérapie et les appareils
	Vérifier le diagnostic et le traitement des habitudes: déglutition atypique du nourrisson, habitudes de succion nutritive et non nutritive, respiration orale, dyslalie et autres
	Participer au diagnostic de la croissance et du développement cranio-facial.
	Intervenir dans le diagnostic différentiel des facteurs étiologiques et des causes de malocclusion
<b>Plan de traitement en orthopédie dento-faciale</b>	Appliquer les traitements et les troubles orthodontiques. Évaluation critique des résultats
	Intervenir dans les extraction thérapeutique des prémolaires
	Appliquer les techniques de <i>stripping</i> comme alternative aux extractions dentaires, à la bio-mécanique et au collage des brackets et des bagues
	Participer à différents types de traitement de l'occlusion et de la physiologie des dents du patient
<b>Traitements avancés en orthodontie conventionnelle</b>	Appliquer des techniques physiques pour accélérer le mouvement. Placer et activer des micro-vis
	Intervenir dans le traitement des dents incluses et autres troubles de l'éruption: dents incluses ou non incluses et canines retenues
	Appliquer des traitements esthétiques et des traitements SAHS chez les adultes et les enfants
	Cimenter des brackets selon le type de malocclusion: cimentation en cas de courbure profonde de Spee, cimentation en cas de molaire de classe II ou cimentation en cas de dents fracturées
	Pratiquer l'alignement et le nivellement des prothèses par extrusion et intrusion
	Correction de la relation molaire: distalisation, overjet et overbite
	Utilisation d'appareils de rétention fixes et amovibles
<b>Techniques d'orthodontie</b>	Réalisation d'appareils avec le système Hiro, le système incógnito™
	Personnalisation de la base du support
	Réceptionner le cas et préparer le cabinet
	Utilisez les ligatures: self retaining slot ligature élastique conventionnelle, ligature métallique, <i>overtie</i> , <i>steel overtie</i> , <i>power tie</i> , elastic lasso, chicane
	Sélectionnez et placez l'arc initial et manipulez l'arc en bouche. Utiliser un arc complet
	Soins d'urgence: réencollage et décollage des brackets
	Photographie extra-orale et intra-orale. Prendre des radiographies, des orthopantomographies et des téléradiographies latérales du crâne. Utiliser le scanner intra-oral



# 05

## Où suivre la Formation Pratique?

Ce programme dispose de plusieurs centres spécialisés situés dans différentes régions du pays. Ainsi, TECH offre aux étudiants le meilleur programme de formation dans un secteur de l'odontologie en plein essor, ainsi qu'une expérience enrichissante et compétitive:



*Ces centres odontologiques disposent du meilleur équipement et des meilleurs professionnels pour aider les étudiants à améliorer leur pratique professionnelle"*







L'étudiant pourra suivre cette formation dans les centres suivants:



Odontologie

### Clínica Go Gaztambide

Pays Espagne Ville Madrid

Adresse: Calle de Gaztambide, 52, bajo derecha, 28015 Madrid

Centre de soins dentaires et esthétiques

**Formations pratiques connexes:**

- Parodontie et chirurgie mucogingivale
- Orthodontie et Orthopédie Dento-Faciale



Odontologie

### Palmaclinic

Pays Espagne Ville Madrid

Adresse: Calle de Fermín Caballero, 57, Madrid

?Clinique spécialisée dans l'endodontie, la parodontie, l'orthodontie et l'odontologie esthétique.

**Formations pratiques connexes:**

- Orthodontie et Orthopédie Dento-Faciale



Odontologie

### Centro Torredental

Pays Espagne Ville Madrid

Adresse: C. Cam. de Valladolid, 3, Loc. 2, 28250 Torrelozanes, Madrid

Clinique dentaire et Odontologue esthétique

**Formations pratiques connexes:**

- Orthodontie et Orthopédie Dento-Faciale



Odontologie

### Clínica Max Dental

Pays Espagne Ville Madrid

Adresse: Calle Zurbano, 39 local 28010

Centre de promotion de la santé bucco-dentaire spécialisé dans la dentisterie esthétique

**Formations pratiques connexes:**

- Implantologie et Chirurgie Orale
- Orthodontie et Orthopédie Dento-Faciale



Odontologie

### Clínica Médico Dental O'donnell

Pays Espagne Ville Madrid

Adresse: Calle de O'Donnell, 44, 28009 Madrid

Centre spécialisé dans la promotion de la santé bucco-dentaire

**Formations pratiques connexes:**

- Orthodontie et Orthopédie Dento-Faciale



Odontologie

### Clínica Dental La Merced

Pays Espagne Ville Madrid

Adresse: C. de Gutierrez de Cetina, 84, 28017 Madrid

Centre odontologique spécialisé dans l'implantologie, la chirurgie ou l'orthodontie.

**Formations pratiques connexes:**

- Orthodontie et Orthopédie Dento-Faciale



Odontologie

### Clínica Dental Martínez Valdebebas

Pays Espagne Ville Madrid

Adresse: C/ Josefina Aldecoa 40, Bajo A, 28055, Madrid

Centre de soins bucco-dentaires et d'odontologie esthétique

**Formations pratiques connexes:**

- Orthodontie et Orthopédie Dento-Faciale



Odontologie

### Clínica Dental Martínez Sanchinarro

Pays Espagne Ville Madrid

Adresse: C/ Vicente Blasco Ibáñez 19, portal H bajo B, 28050, Madrid

Centre de soins bucco-dentaires et d'odontologie esthétique

**Formations pratiques connexes:**

- Implantologie et Chirurgie Orale
- Orthodontie et Orthopédie Dento-Faciale



Odontologie

### Clínica Dental T4 Valdebebas

Pays	Ville
Espagne	Madrid

Adresse: C/ José Antonio Fernández Ordóñez 51, local 2, 28055, Madrid

Centre de soins bucco-dentaires et d'odontologie esthétique

**Formations pratiques connexes:**

- Implantologie et Chirurgie Orale
- Orthodontie et Orthopédie Dento-Faciale

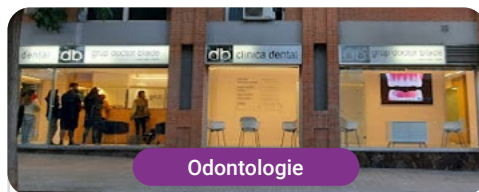

Odontologie

### Grup Dr. Bladé - Clínica Les Corts

Pays	Ville
Espagne	Barcelone

Adresse: Calle Numancia 94-96, Bajos (08029) Barcelona

Clinique d'odontologie avancée et services de l'odontologie esthétique

**Formations pratiques connexes:**

- Implantologie et Chirurgie Orale
- Orthodontie et Orthopédie Dento-Faciale



Odontologie

### Grup Dr. Bladé - Clínica Valencia Eixample

Pays	Ville
Espagne	Barcelone

Adresse: Carrer de Valencia 274, (08007) Barcelona

Clinique d'odontologie avancée et services de l'odontologie esthétique

**Formations pratiques connexes:**

- Implantologie et Chirurgie Orale
- Orthodontie et Orthopédie Dento-Faciale



Odontologie

### Grup Dr. Bladé - Clínica Sabadell

Pays	Ville
Espagne	Barcelone

Adresse: Carrer Prat de la Riba 49, 08206, Barcelona

Clinique d'odontologie avancée et services de dentisterie esthétique

**Formations pratiques connexes:**

- Implantologie et Chirurgie Orale
- Orthodontie et Orthopédie Dento-Faciale



Odontologie

### Grup Dr. Bladé - Clínica Paris Eixample

Pays	Ville
Espagne	Barcelone

Adresse: Carrer de Paris 127, 08036, Barcelona

Clinique d'odontologie avancée et services de dentisterie esthétique

**Formations pratiques connexes:**

- Implantologie et Chirurgie Orale
- Orthodontie et Orthopédie Dento-Faciale



Odontologie

### Clínica Dental Diseño Sonrisa

Pays	Ville
Espagne	Almería

Adresse: Av. del Sabinar, 80, 04740 Roquetas de Mar

Centre de santé bucco-dentaire et de soins esthétiques

**Formations pratiques connexes:**

- Endodontie et Microchirurgie Apicale
- Implantologie et Chirurgie Orale



Odontologie

### Sevilla Dental

Pays	Ville
Espagne	Seville

Adresse: C. Reyes Católicos, 15 Derecha, 41001 Sevilla

Clinique de soins cliniques pour la promotion de la santé bucco-dentaire

**Formations pratiques connexes:**

- Orthodontie et Orthopédie Dento-Faciale
- Endodontie et Microchirurgie Apicale



Odontologie

### Clínica Dental Los Bermejales

Pays	Ville
Espagne	Seville

Adresse: Avenida Del Reino Unido Local, Esquina, C. Colonia, 41012 Sevilla

Centre de soins de santé bucco-dentaire et d'odontologie esthétique

**Formations pratiques connexes:**

- Orthodontie et Orthopédie Dento-Faciale
- Endodontie et Microchirurgie Apicale



Odontologie

### Clínica Dental Ruzafa

Pays Ville  
Espagne Valence

Adresse: Calle de Pere III el Gran, 8, Bjo. Ruzafa, 46005 València, Valencia

Centre de soins dentaires et d'Odontologie esthétique

**Formations pratiques connexes:**

- Implantologie et Chirurgie Orale
- Orthodontie et Orthopédie Dento-Faciale



Odontologie

### Inari Estudio Dental

Pays Ville  
Espagne Madrid

Adresse: Avenida Leganés 6, local 2B, 28921 Alcorcón, Madrid

Clinique dentaire et centre de soins esthétiques

**Formations pratiques connexes:**

- Odontologie esthétique adhésive
- Orthodontie et Orthopédie Dento-Faciale



Odontologie

### Clínica Dr Dopico

Pays Ville  
Espagne Asturias

Adresse: C. de la Libertad, 1, 1ºB, 33180 Noreña, Asturias

Centre de soins dentaires et d'Odontologie esthétique

**Formations pratiques connexes:**

- Odontologie esthétique adhésive
- Gestion et Direction de Cliniques Dentaires



Odontologie

### Hospital HM Modelo

Pays Ville  
Espagne La Corogne

Adresse: Rúa Virrey Osorio, 30, 15011, A Coruña

Réseau de Cliniques Privées, Hôpitaux et Centres Spécialisés dans toute l'Espagne

**Formations pratiques connexes:**

- Anesthésiologie et Réanimation
- Soins Palliatifs



Odontologie

### Hospital HM Rosaleda

Pays Ville  
Espagne La Corogne

Adresse: Rúa de Santiago León de Caracas, 1, 15701, Santiago de Compostela, A Coruña

Réseau de Cliniques Privées, Hôpitaux et Centres Spécialisés dans toute l'Espagne

**Formations pratiques connexes:**

- Greffe Capillaire
- Orthodontie et Orthopédie Dento-Faciale



Odontologie

### Hospital HM San Francisco

Pays Ville  
Espagne León

Adresse: C. Marqueses de San Isidro, 11, 24004, León

Réseau de Cliniques Privées, Hôpitaux et Centres Spécialisés dans toute l'Espagne

**Formations pratiques connexes:**

- Actualisation en Anesthésiologie et Réanimation
- Soins Infirmiers dans le Service de Traumatologie



Odontologie

### Hospital HM Nou Delfos

Pays Ville  
Espagne Barcelone

Adresse: Avinguda de Vallcarca, 151, 08023 Barcelona

Réseau de Cliniques Privées, Hôpitaux et Centres Spécialisés dans toute l'Espagne

**Formations pratiques connexes:**

- Médecine Esthétique
- Nutrition Clinique en Médecine



Odontologie

### Hospital HM Madrid

Pays Ville  
Espagne Madrid

Adresse: Pl. del Conde del Valle de Súchil, 16, 28015, Madrid

Réseau de Cliniques Privées, Hôpitaux et Centres Spécialisés dans toute l'Espagne

**Formations pratiques connexes:**

- Soins Palliatifs
- Anesthésiologie et Réanimation





Odontologie

### Hospital HM Montepríncipe

Pays	Ville
Espagne	Madrid

Adresse: Av. de Montepríncipe, 25, 28660, Boadilla del Monte, Madrid

Réseau de Cliniques Privées, Hôpitaux et Centres Spécialisés dans toute l'Espagne

**Formations pratiques connexes:**  
 -Soins Palliatifs  
 -Médecine Esthétique



Odontologie

### Hospital HM Torrelodones

Pays	Ville
Espagne	Madrid

Adresse: Av. Castillo Olivares, s/n, 28250, Torrelodones, Madrid

Réseau de Cliniques Privées, Hôpitaux et Centres Spécialisés dans toute l'Espagne

**Formations pratiques connexes:**  
 -Anesthésiologie et Réanimation  
 -Soins Palliatifs



Odontologie

### Hospital HM Sanchinarro

Pays	Ville
Espagne	Madrid

Adresse: Calle de Oña, 10, 28050, Madrid

Réseau de Cliniques Privées, Hôpitaux et Centres Spécialisés dans toute l'Espagne

**Formations pratiques connexes:**  
 -Anesthésiologie et Réanimation  
 -Soins Palliatifs



Odontologie

### Hospital HM Puerta del Sur

Pays	Ville
Espagne	Madrid

Adresse: Av. Carlos V, 70, 28938, Móstoles, Madrid

Réseau de Cliniques Privées, Hôpitaux et Centres Spécialisés dans toute l'Espagne

**Formations pratiques connexes:**  
 -Soins Palliatifs  
 -Ophtalmologie Clinique

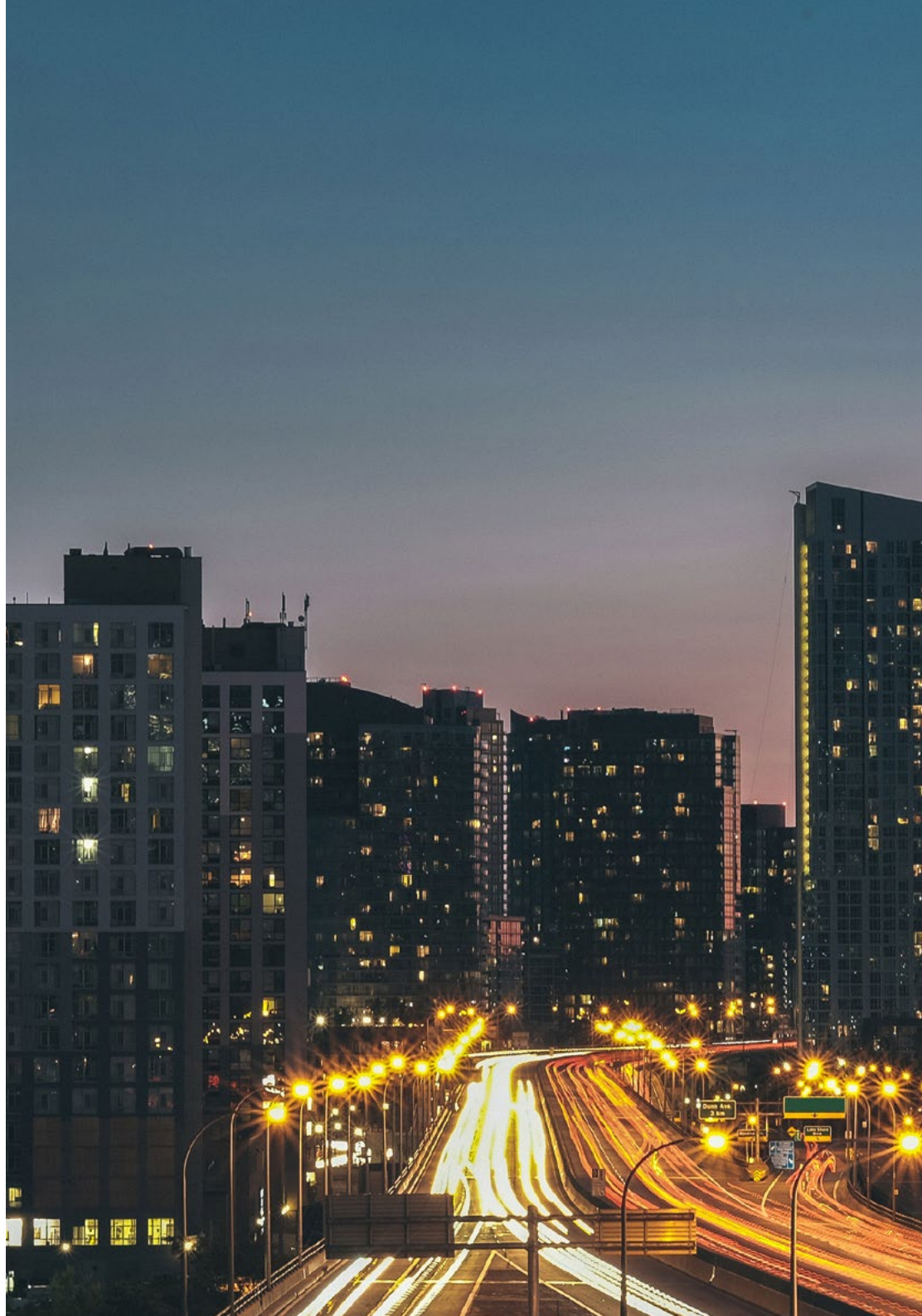





Odontologie

### Policlínico HM Arapiles

Pays Ville  
Espagne Madrid

Adresse: C. de Arapiles, 8, 28015, Madrid

Réseau de Cliniques Privées, Hôpitaux et Centres  
Spécialisés dans toute l'Espagne

**Formations pratiques connexes:**

- Anesthésiologie et Réanimation
- Odontologie Pédiatrique



Odontologie

### Policlínico HM Cruz Verde

Pays Ville  
Espagne Madrid

Adresse: Plaza de la Cruz Verde, 1-3, 28807,  
Alcalá de Henares, Madrid

Réseau de Cliniques Privées, Hôpitaux et Centres  
Spécialisés dans toute l'Espagne

**Formations pratiques connexes:**

- Podologie Clinique Avancée
- Technologies Optiques et Optométrie Clinique



Odontologie

### Policlínico HM La Paloma

Pays Ville  
Espagne Madrid

Adresse: Calle Hilados, 9, 28850,  
Torrejón de Ardoz, Madrid

Réseau de Cliniques Privées, Hôpitaux et Centres  
Spécialisés dans toute l'Espagne

**Formations pratiques connexes:**

- Soins Infirmiers en Bloc Opératoire
- Orthodontie et Orthopédie Dento-Faciale



Odontologie

### Centro Médico Vithas Alzira

Pays Ville  
Espagne Valence

Adresse: Gran Via Comunitat Valenciana, 4,  
46600 Alzira

Groupe leader dans le secteur de la santé en  
Espagne

**Formations pratiques connexes:**

- Actualisation en Anesthésiologie et Réanimation
- Soins Infirmiers Intensifs



Odontologie

### Centro Médico Vithas Castellón

Pays Ville  
Espagne Castellón

Adresse: Calle Santa Maria Rosa Molas, 40,  
12004 Castellón de la Plana

Groupe leader dans le secteur de la santé en  
Espagne

**Formations pratiques connexes:**

- Actualisation en Anesthésiologie et Réanimation
- Soins Infirmiers Intensifs



Odontologie

### Centro Médico Vithas El Ejido

Pays Ville  
Espagne Almería

Adresse: Avenida Ciavieja, 15,  
04700 El Ejido

Groupe leader dans le secteur de la santé en  
Espagne

**Formations pratiques connexes:**

- Actualisation en Anesthésiologie et Réanimation
- Implantologie et Chirurgie Orale



Odontologie

### Centro Médico Vithas Fuengirola

Pays Ville  
Espagne Malaga

Adresse: Avenida de Ramón y Cajal, s/n,  
29640 Fuengirola

Groupe leader dans le secteur de la santé en Espagne

**Formations pratiques connexes:**

- Actualisation en Anesthésiologie et Réanimation
- Soins Infirmiers Intensifs



Odontologie

### Centro Médico Vithas Granada

Pays Ville  
Espagne Grenade

Adresse: Plaza Ciudad de los Cármenes, Bajo  
B, s/n, 18013 Granada

Groupe leader dans le secteur de la santé en Espagne

**Formations pratiques connexes:**

- Actualisation en Anesthésiologie et Réanimation
- Soins Infirmiers Intensifs

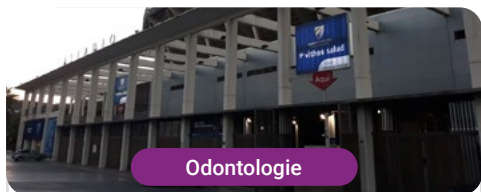

Odontologie

### Centro Médico Vithas La Rosaleda

Pays Ville  
Espagne Malaga

Adresse: Paseo Martiricos, Estadio de Fútbol La Rosaleda s/n, 29011 Málaga

Groupe leader dans le secteur de la santé en Espagne

**Formations pratiques connexes:**

- Actualisation en Anesthésiologie et Réanimation
- Soins Infirmiers Intensifs



Odontologie

### Centro Médico Vithas Limonar

Pays Ville  
Espagne Malaga

Adresse: Calle la Era, 6, 29016 Málaga

Groupe leader dans le secteur de la santé en Espagne

**Formations pratiques connexes:**

- Actualisation en Anesthésiologie et Réanimation
- Soins Infirmiers Intensifs



Odontologie

### Centro Médico Vithas Lleida

Pays Ville  
Espagne Lérida

Adresse: Avenida de Tortosa 4, 25005 Lleida

Groupe leader dans le secteur de la santé en Espagne

**Formations pratiques connexes:**

- Actualisation en Anesthésiologie et Réanimation
- Soins Infirmiers Intensifs



Odontologie

### Centro Médico Vithas Nerja

Pays Ville  
Espagne Malaga

Adresse: Calle Antonio Ferrandis, 'Edificio Chanquete', 5, 29780 Málaga

Groupe leader dans le secteur de la santé en Espagne

**Formations pratiques connexes:**

- Actualisation en Anesthésiologie et Réanimation
- Soins Infirmiers Intensifs



Odontologie

### Centro Médico Vithas Playa Serena

Pays Ville  
Espagne Almería

Adresse: Avenida de Playa Serena, 40, 04740 Roquetas de Mar

Groupe leader dans le secteur de la santé en Espagne

**Formations pratiques connexes:**

- Soins Infirmiers Intensifs
- Actualisation en Anesthésiologie et Réanimation



Odontologie

### Centro Médico Vithas Pontevedra

Pays Ville  
Espagne Pontevedra

Adresse: Avenida Eduardo Pondal, 68, 36003 Pontevedra

Groupe leader dans le secteur de la santé en Espagne

**Formations pratiques connexes:**

- Actualisation en Anesthésiologie et Réanimation
- Soins Infirmiers Intensifs



Odontologie

### Centro Médico Vithas Rincón de la Victoria

Pays Ville  
Espagne Malaga

Adresse: Avenida de la Torre, 15, 29730 Rincón de la Victoria

Groupe leader dans le secteur de la santé en Espagne

**Formations pratiques connexes:**

- Actualisation en Anesthésiologie et Réanimation
- Soins Infirmiers Intensifs

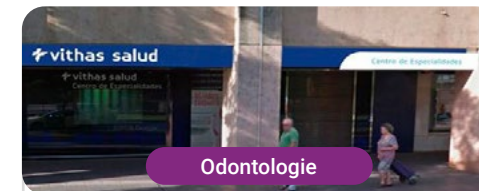

Odontologie

### Centro Médico Vithas Sevilla

Pays Ville  
Espagne Seville

Adresse: Calle Enramadilla, 8, 41018 Sevilla

Groupe leader dans le secteur de la santé en Espagne

**Formations pratiques connexes:**

- Actualisation en Anesthésiologie et Réanimation
- Soins Infirmiers Intensifs



Odontologie

### Centro Médico Vithas Torre del Mar

Pays Espagne Ville Malaga

Adresse: Calle San Andrés, 23, 29740 Torre del Mar

Groupe leader dans le secteur de la santé en Espagne

**Formations pratiques connexes:**

- Actualisation en Anesthésiologie et Réanimation
- Soins Infirmiers Intensifs



Odontologie

### Centro Médico Vithas Torremolinos

Pays Espagne Ville Malaga

Adresse: Calle Hoyo, 15, 29620 Torremolinos

Groupe leader dans le secteur de la santé en Espagne

**Formations pratiques connexes:**

- Actualisation en Anesthésiologie et Réanimation
- Soins Infirmiers Intensifs



Odontologie

### Centro Médico Vithas Vitoria

Pays Espagne Ville Álava

Adresse: Avenida Beato Tomás de Zumárraga, 1, 01008 Vitoria

Groupe leader dans le secteur de la santé en Espagne

**Formations pratiques connexes:**

- Actualisation en Anesthésiologie et Réanimation
- Soins Infirmiers Intensifs



Odontologie

### Centro Médico Vithas Madrid Aravaca

Pays Espagne Ville Madrid

Adresse: Calle La Salle, 12, 28023 Madrid

Groupe leader dans le secteur de la santé en Espagne

**Formations pratiques connexes:**

- Actualisation en Anesthésiologie et Réanimation
- Soins Infirmiers Intensifs



Odontologie

### Hospital Universitario Vithas Madrid Arturo Soria

Pays Espagne Ville Madrid

Adresse: C. de Arturo Soria, 103, 28043 Madrid

Groupe leader dans le secteur de la santé en Espagne

**Formations pratiques connexes:**

- Actualisation en Anesthésiologie et Réanimation
- Soins Infirmiers Intensifs



Odontologie

### Hospital Universitario Vithas La Milagrosa

Pays Espagne Ville Madrid

Adresse: Calle Modesto Lafuente, 14, 28010 Madrid

Groupe leader dans le secteur de la santé en Espagne

**Formations pratiques connexes:**

- Actualisation en Anesthésiologie et Réanimation
- Soins Infirmiers Intensifs



Odontologie

### Hospital Vithas Aguas Vivas

Pays Espagne Ville Valence

Adresse: Carretera Alzira-Tavernes de Valdigna, CV-50 Km 11, 46740 Carcaixent

Groupe leader dans le secteur de la santé en Espagne

**Formations pratiques connexes:**

- Actualisation en Anesthésiologie et Réanimation
- Soins Infirmiers Intensifs



Odontologie

### Hospital Vithas Alicante

Pays Espagne Ville Alicante

Adresse: Plaza Dr. Gómez Ulla, 15, 03013 Alicante

Groupe leader dans le secteur de la santé en Espagne

**Formations pratiques connexes:**

- Endodontie et Microchirurgie Apicale
- Implantologie Chirurgie Orale





Odontologie

### Hospital Vithas Almería

Pays Ville  
Espagne Almería

Adresse: Carretera del Mami, Km 1,  
04120 Almería

Groupe leader dans le secteur de la santé en Espagne

**Formations pratiques connexes:**

- Soins Infirmiers Intensifs
- Actualisation en Anesthésiologie et Réanimation



Odontologie

### Hospital Vithas Castellón

Pays Ville  
Espagne Castellón

Adresse: Calle Santa Maria Rosa Molas, 25,  
12004 Castellón de la Plana

Groupe leader dans le secteur de la santé en Espagne

**Formations pratiques connexes:**

- Soins Infirmiers Intensifs
- Endodontie et Microchirurgie Apicale



Odontologie

### Hospital Vithas Granada

Pays Ville  
Espagne Grenade

Adresse: Avenida de Santa María  
de la Alhambra, 6, 18008 Granada

Groupe leader dans le secteur de la santé en Espagne

**Formations pratiques connexes:**

- Actualisation en Anesthésiologie et Réanimation
- Soins Infirmiers Intensifs

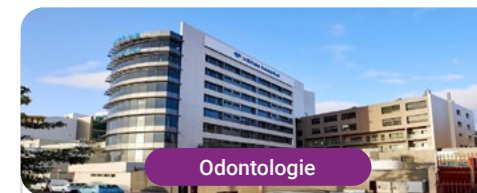

Odontologie

### Hospital Vithas Las Palmas

Pays Ville  
Espagne Las Palmas

Adresse: Calle León y Castillo, 292, 35005  
Las Palmas de Gran Canaria

Groupe leader dans le secteur de la santé en Espagne

**Formations pratiques connexes:**

- Actualisation en Anesthésiologie et Réanimation
- Soins Infirmiers Intensifs



Odontologie

### Hospital Vithas Lleida

Pays Ville  
Espagne Lérida

Adresse: Calle Bisbe Torres, 13, 25002 Lleida

Groupe leader dans le secteur de la santé en Espagne

**Formations pratiques connexes:**

- Actualisation en Anesthésiologie et Réanimation
- Soins Infirmiers Intensifs



Odontologie

### Hospital Vithas Málaga

Pays Ville  
Espagne Malaga

Adresse: Avenida Pintor Sorolla, 2, 29016 Málaga

Groupe leader dans le secteur de la santé en Espagne

**Formations pratiques connexes:**

- Actualisation en Anesthésiologie et Réanimation
- Soins Infirmiers Intensifs



Odontologie

### Hospital Vithas Medimar

Pays Ville  
Espagne Alicante

Adresse: Avenida de Dénia, 78,  
03016 Alicante

Groupe leader dans le secteur de la santé en Espagne

**Formations pratiques connexes:**

- Gynécologie Oncologique
- Soins Infirmiers Intensifs



Odontologie

### Hospital Vithas Sevilla

Pays Ville  
Espagne Séville

Adresse: Avenida Plácido Fernández Viagas,  
s/n, 41950 Castilleja de la Cuesta

Groupe leader dans le secteur de la santé en Espagne

**Formations pratiques connexes:**

- Actualisation en Anesthésiologie et Réanimation
- Soins Infirmiers Intensifs





Odontologie

### Hospital Vithas Tenerife

Pays Espagne Ville Santa Cruz de Tenerife

Adresse: Calle Enrique Wolfson, 8, 38006 Santa Cruz de Tenerife

Groupe leader dans le secteur de la santé en Espagne

**Formations pratiques connexes:**

- Actualisation en Anesthésiologie et Réanimation
- Infirmier Esthétique



Odontologie

### Hospital Vithas Valencia 9 de Octubre

Pays Espagne Ville Valence

Adresse: Calle Valle de la Ballestera, 59, 46015 Valencia

Groupe leader dans le secteur de la santé en Espagne

**Formations pratiques connexes:**

- Actualisation en Anesthésiologie et Réanimation
- Soins Infirmiers Intensifs



Odontologie

### Hospital Vithas Valencia Consuelo

Pays Espagne Ville Valence

Adresse: Calle Callosa d'En Sarrià, 12, 46007 Valencia

Groupe leader dans le secteur de la santé en Espagne

**Formations pratiques connexes:**

- Actualisation en Anesthésiologie et Réanimation
- Soins Infirmiers Intensifs



Odontologie

### Hospital Vithas Vigo

Pays Espagne Ville Pontevedra

Adresse: Via Norte, 48, 36206 Vigo

Groupe leader dans le secteur de la santé en Espagne

**Formations pratiques connexes:**

- Actualisation en Anesthésiologie et Réanimation
- Soins Infirmiers Intensifs



Odontologie

### Hospital Vithas Vitoria

Pays Espagne Ville Álava

Adresse: Calle Beato Tomás de Zumárraga, 10, 01008 Vitoria-Gasteiz

Groupe leader dans le secteur de la santé en Espagne

**Formations pratiques connexes:**

- Endodontie et Microchirurgie Apicale
- Implantologie Chirurgie Orale



Odontologie

### Hospital Vithas Xanit Internacional

Pays Espagne Ville Malaga

Adresse: Avenida de los Argonautas, s/n, 29631 Benalmádena

Groupe leader dans le secteur de la santé en Espagne

**Formations pratiques connexes:**

- Actualisation en Anesthésiologie et Réanimation
- Soins Infirmiers Intensifs



Odontologie

### Instituto Oftalmológico Vithas EuroCanarias

Pays Espagne Ville Las Palmas

Adresse: Calle León y Castillo, 211, 35005 Las Palmas de Gran Canaria

Groupe leader dans le secteur de la santé en Espagne

**Formations pratiques connexes:**

- Soins Infirmiers Intensifs
- Actualisation en Anesthésiologie et Réanimation



Odontologie

### Vithas Centro Médico

Pays Espagne Ville Lérida

Adresse: Calle de les Astes de Sant Macari, 3, 25300 Tàrraga

Groupe leader dans le secteur de la santé en Espagne

**Formations pratiques connexes:**

- Actualisation en Anesthésiologie et Réanimation
- Soins Infirmiers Intensifs



Odontologie

### Vithas Internacional

Pays Ville  
Espagne Madrid

Adresse: Calle Arturo Soria, 107, 28043 Madrid

Groupe leader dans le secteur de la santé en Espagne

**Formations pratiques connexes:**

- Actualisation en Anesthésiologie et Réanimation
- Soins Infirmiers Intensifs



Odontologie

### Sesemann Dental

Pays Ville  
Espagne Murcie

Adresse: Avenida de la Libertad, 4, Entresuelo 1º C, Edificio Simago, 30009, Murcia

Centre odontologique de soins avancés en implantologie et en esthétique dentaire.

**Formations pratiques connexes:**

- Odontologie esthétique adhésive
- Orthodontie et Orthopédie Dento-Faciale



Odontologie

### Clínica Dra. Mariana Sacoto

Pays Ville  
Espagne Barcelone

Adresse: Pg. De Gràcia, 54, 2ºE, 08007 Barcelona

Clinique ayant plus de 30 ans d'expérience dans la gestion de projet

**Formations pratiques connexes:**

- Orthodontie et Orthopédie Dento-Faciale



Odontologie

### Instituto Médico Viator Bilbao

Pays Ville  
Espagne Vizcaya

Adresse: Plaza Euskadi, 7, 48009 Bilbao

Spécialistes de l'épilation au laser, de la dermatologie, du PRP capillaire, de l'odontologie et de la radiofréquence.

**Formations pratiques connexes:**

- Orthodontie et Orthopédie Dento-Faciale



Odontologie

### Clínica dental Dr. Arias

Pays Ville  
Espagne Madrid

Adresse: Calle de Bravo Murillo, 306, 28020 Madrid

Clinique dentaire Dr. Arias, plus de 40 ans d'expérience dans les soins bucco-dentaires

**Formations pratiques connexes:**

- Orthodontie et Orthopédie Dento-Faciale



Odontologie

### Dra. Rodríguez Rubio

Pays Ville  
Espagne Madrid

Adresse: C/Juan Ramón Jiménez, N° 28, 28036 Madrid

En la clinique Dr. Rodríguez Rubio a plus de 100 ans d'expérience transmise de génération en génération.

**Formations pratiques connexes:**

- Gestion et Direction de Cliniques Dentaires
- Orthodontie et Orthopédie Dento-Faciale



Odontologie

### Instituto Dental Espinassi & Happy Smile Clinic

Pays Ville  
Espagne Madrid

Adresse: Calle de Goya, 99 escalera A, 1D, 28009 Madrid

20 ans d'expérience au service de la santé bucco-dentaire

**Formations pratiques connexes:**

- Implantologie et Chirurgie Orale
- Orthodontie et Orthopédie Dento-Faciale





### Dental Perfect Eduardo Molina

Pays Ville  
Mexique Mexico

Adresse: Av. Victoria Oriente N. 4010 Esquina  
Av. Ing. Eduardo Molina. Col. Gertrudis Sánchez  
2a Sección del Gustavo a Madero. CP. 07830

Chaîne de centres spécialisés dans l'Odontologie et ses  
nombreuses spécialités cliniques.

**Formations pratiques connexes:**  
- Implantologie et Chirurgie Orale  
-Parodontie et chirurgie mucogingivale



### Dental Perfect Circuito Interior

Pays Ville  
Mexique Mexico

Adresse: Av. Instituto Técnico Industrial no. 63  
col. Santa María la Ribera. del. Cuauhtemoc C.P  
6400 CDMX

Chaîne de centres spécialisés dans l'Odontologie et ses  
nombreuses spécialités cliniques.

**Formations pratiques connexes:**  
- Implantologie et Chirurgie Orale  
-Parodontie et chirurgie mucogingivale



### Dental Perfect Tenayuca

Pays Ville  
Mexique Mexico

Adresse: Av. Tlalnepantla N° 212. Col. Valle  
Ceylan. C.P. 54150 EDOMEX entre Av. Jesús  
Reyes Heróles y Calle Aguascalientes

Chaîne de centres spécialisés dans l'Odontologie et ses  
nombreuses spécialités cliniques.

**Formations pratiques connexes:**  
- Endodontie et Microchirurgie Apicale  
-Parodontie et chirurgie mucogingivale





Odontologie

**Dental Perfect Gustavo Baz**

Pays	Ville
Mexique	Mexique

Adresse: Av. Xocoyahualco Tlalnepantla N° 44, local A, Col. Gustavo Baz. CP. 54080 Edomex

Chaîne de centres spécialisés dans l'Odontologie et ses nombreuses spécialités cliniques.

**Formations pratiques connexes:**

- Orthodontie et Orthopédie Dento-Faciale
- Parodontie et chirurgie mucogingivale

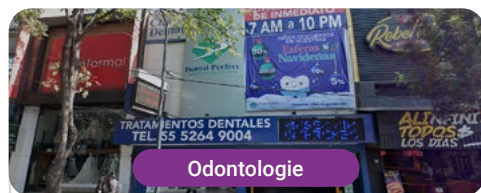

Odontologie

**Dental Perfect Insurgentes Roma**

Pays	Ville
Mexique	Mexico

Adresse: Av. Insurgentes Sur. N° 366. Col. Roma Norte del. Cuauhtemoc. C.p. 06700 CDMX

Chaîne de centres spécialisés dans l'Odontologie et ses nombreuses spécialités cliniques.

**Formations pratiques connexes:**

- Orthodontie et Orthopédie Dento-Faciale
- Parodontie et chirurgie mucogingivale

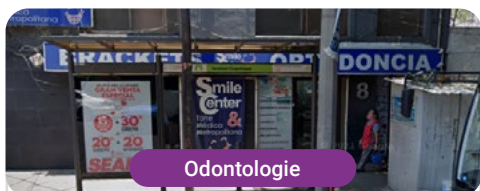

Odontologie

**Smile Center**

Pays	Ville
Mexique	Mexico

Adresse: TAMPICO 8 COLONIA CONDESA CUAUHTÉMOC 06700 CDMX

Chaîne de centres spécialisés dans l'Odontologie et ses nombreuses spécialités cliniques.

**Formations pratiques connexes:**

- Endodontie et Microchirurgie Apicale
- Implantologie et Chirurgie Orale





Odontologie

### Sanatorio Central Banda

Pays Ville  
Argentine Santiago del Estero

Adresse: Amadeo Jacques N° 175 4300,  
La Banda , Santiago del Estero

Centre Clinique de Soins Hospitaliers et de  
Chirurgie

**Formations pratiques connexes:**

- Hépatologie
- Soins Infirmiers dans le Service de Neurologie



Odontologie

### Esthedentalplus Midden-Limburg

Pays Ville  
Belgique Wallonie

Adresse: Weg naar Opoeteren 60, 3660  
Oudsbergen, Belgique

Esthedentalplus Midden-Limburg est une  
clinique spécialisée en orthodontie située  
en Belgique.

**Formations pratiques connexes:**

- Orthodontie et Orthopédie Dento-Faciale



# 06

## Conditions générales

### Assurance responsabilité civile

La principale préoccupation de cette institution est de garantir la sécurité des stagiaires et des autres collaborateurs nécessaires aux processus de formation pratique dans l'entreprise. Parmi les mesures destinées à atteindre cet objectif figure la réponse à tout incident pouvant survenir au cours de la formation d'apprentissage.

Pour ce faire, cette université s'engage à souscrire une assurance Responsabilité Civile pour couvrir toute éventualité pouvant survenir pendant le séjour au centre de stage.

Cette police d'assurance couvrant la Responsabilité Civile des stagiaires doit être complète et doit être souscrite avant le début de la période de stage. Ainsi, le professionnel n'a pas à se préoccuper des imprévus et bénéficiera d'une couverture jusqu'à la fin du stage pratique dans le centre.





## Conditions générales de la Formation Pratique

Les conditions générales de la Convention de Stage pour le programme sont les suivantes:

**1. TUTEUR:** Pendant la Formation Pratique, l'étudiant se verra attribuer deux tuteurs qui l'accompagneront tout au long du processus, en résolvant tous les doutes et toutes les questions qui peuvent se poser. D'une part, il y aura un tuteur professionnel appartenant au centre de placement qui aura pour mission de guider et de soutenir l'étudiant à tout moment. D'autre part, un tuteur académique sera également assigné à l'étudiant, et aura pour mission de coordonner et d'aider l'étudiant tout au long du processus, en résolvant ses doutes et en lui facilitant tout ce dont il peut avoir besoin. De cette manière, le professionnel sera accompagné à tout moment et pourra consulter les doutes qui pourraient surgir, tant sur le plan pratique que sur le plan académique.

**2. DURÉE:** le programme de formation pratique se déroulera sur trois semaines continues, réparties en journées de 8 heures, cinq jours par semaine. Les jours de présence et l'emploi du temps relèvent de la responsabilité du centre, qui en informe dûment et préalablement le professionnel, et suffisamment à l'avance pour faciliter son organisation.

**3. ABSENCE:** En cas de non présentation à la date de début de la Formation Pratique, l'étudiant perdra le droit au stage sans possibilité de remboursement ou de changement de dates. Une absence de plus de deux jours au stage, sans raison médicale justifiée, entraînera l'annulation du stage et, par conséquent, la résiliation automatique de la formation. Tout problème survenant au cours du séjour doit être signalé d'urgence au tuteur académique.

**4. CERTIFICATION:** l'étudiant qui réussit la Formation Pratique recevra un certificat accréditant le séjour dans le centre en question.

**5. RELATION DE TRAVAIL:** La formation pratique ne constitue pas une relation de travail de quelque nature que ce soit.

**6. ÉTUDES PRÉALABLES:** certains centres peuvent exiger un certificat d'études préalables pour effectuer la Formation Pratique. Dans ce cas, il sera nécessaire de le présenter au département de formations pratiques de TECH afin de confirmer l'affectation du centre choisi.

**7. NON INCLUS:** La Formation Pratique ne comprend aucun élément non décrit dans les présentes conditions. Par conséquent, il ne comprend pas l'hébergement, le transport vers la ville où le stage a lieu, les visas ou tout autre avantage non décrit.

Toutefois, les étudiants peuvent consulter leur tuteur académique en cas de doutes ou de recommandations à cet égard. Ce dernier lui fournira toutes les informations nécessaires pour faciliter les démarches.

# 07 Diplôme

Ce Diplôme de **Formation Pratique en Orthodontie et Orthopédie Dento-faciale** contient le programme le scientifique plus complet et le plus actuel sur la scène professionnelle et académique.

À l'issue des épreuves, l'étudiant recevra par courrier, avec accusé de réception, le Certificat de **Formation Pratique** correspondant délivré par TECH.

Le Certificat délivré par TECH indiquera la note obtenue lors des évaluations.

Diplôme: **Formation Pratique en Orthodontie et Orthopédie Dento-faciale**

Durée: **3 semaines**

Assistance: **du lundi au vendredi, durant 8 heures consécutives**

N° d'heures officielles: **120 h. de Formation Professionnelle**



**tech**

Formation Pratique  
Orthodontie et Orthopédie  
Dento-faciale



Formation Pratique  
Orthodontie et Orthopédie  
Dento-faciale



tech