

Máster Oficial Universitario Implantología



tech universidad
tecnológica

Máster Oficial Universitario Implantología

Idioma: **Español**

Modalidad: **100% online**

Duración: **12 meses**

Créditos: **60 ECTS**

Acceso web: www.techitute.com/odontologia/master-universitario/master-universitario-implantologia

Índice

01

Presentación del programa

pág. 4

02

¿Por qué estudiar en TECH?

pág. 8

03

Plan de estudios

pág. 12

04

Convalidación
de asignaturas

pág. 20

05

Objetivos docentes

pág. 26

06

Prácticas

pág. 32

07

Salidas profesionales

pág. 38

08

Idiomas gratuitos

pág. 42

09

Metodología de estudio

pág. 46

10

Cuadro docente

pág. 56

11

Titulación

pág. 64

12

Homologación del título

pág. 68

13

Requisitos de acceso

pág. 72

14

Proceso de admisión

pág. 76

01

Presentación del programa

El enfoque en la personalización de la Implantología Dental se ha intensificado debido al uso de tecnología CAD/CAM y guías quirúrgicas digitales que permiten una precisión milimétrica en la colocación de implantes. Además, la integración de técnicas de regeneración ósea avanzada, como el uso de biomateriales de última generación y la terapia con factores de crecimiento, está mejorando significativamente los resultados y la estabilidad a largo plazo de los implantes. En este escenario, TECH ha creado un exhaustivo programa 100% online, que únicamente necesita un dispositivo electrónico con conexión a Internet para acceder a todos los materiales didácticos. Asimismo, utiliza la innovadora metodología de aprendizaje conocida como *Relearning*, pionera en esta universidad.

Este es el momento, te estábamos esperando





“

Con este Máster Oficial Universitario 100% online, adquirirás una actualización exhaustiva y profunda sobre los últimos avances en técnicas quirúrgicas y biomateriales, aplicando los métodos más innovadores”

La creciente demanda de tratamientos de implantología, respaldada por estadísticas como la colocación de entre 1,2 y 1,4 millones de implantes anuales en España, refleja la importancia de esta técnica en la restauración dental. Y es que la pérdida de dientes, que no siempre está relacionada con la vejez, requiere de profesionales altamente cualificados capaces de realizar intervenciones quirúrgicas adecuadas y personalizadas.

De hecho, en el contexto actual de la Odontología, los avances tecnológicos han elevado esta especialidad a una de las más valoradas en el sistema sanitario, destacando como una de las áreas más técnicas y delicadas del ejercicio profesional. Por eso, dada la constante evolución científica en este campo, es esencial que los odontólogos se mantengan actualizados en las últimas tendencias para ofrecer el mejor servicio a sus pacientes.

Así nace este Máster Oficial Universitario en Implantología, diseñado para actualizar los conocimientos específicos necesarios en esta rama de las Ciencias de la Salud. En este sentido, se profundizará en los últimos avances de la Implantología, cubriendo tanto técnicas quirúrgicas avanzadas, como los recientes hallazgos en biomateriales dentales restauradores. Además, los profesionales adquirirán un dominio completo de las metodologías más innovadoras en el campo, permitiéndoles aplicar estos conocimientos de manera efectiva en su práctica diaria. También se abarcará, desde la colocación precisa de implantes, hasta la integración de nuevos materiales en los tratamientos, asegurando un enfoque actualizado y eficiente en la rehabilitación dental.

De este modo, TECH ha desarrollado un programa totalmente en línea, que se adaptará a los horarios personales y laborales de los egresados, eliminando la necesidad de acudir a un centro físico o seguir horarios fijos. Adicionalmente, incorporará la metodología de aprendizaje *Relearning*, que se centra en la repetición de conceptos fundamentales para asegurar una comprensión completa y fluida del contenido.

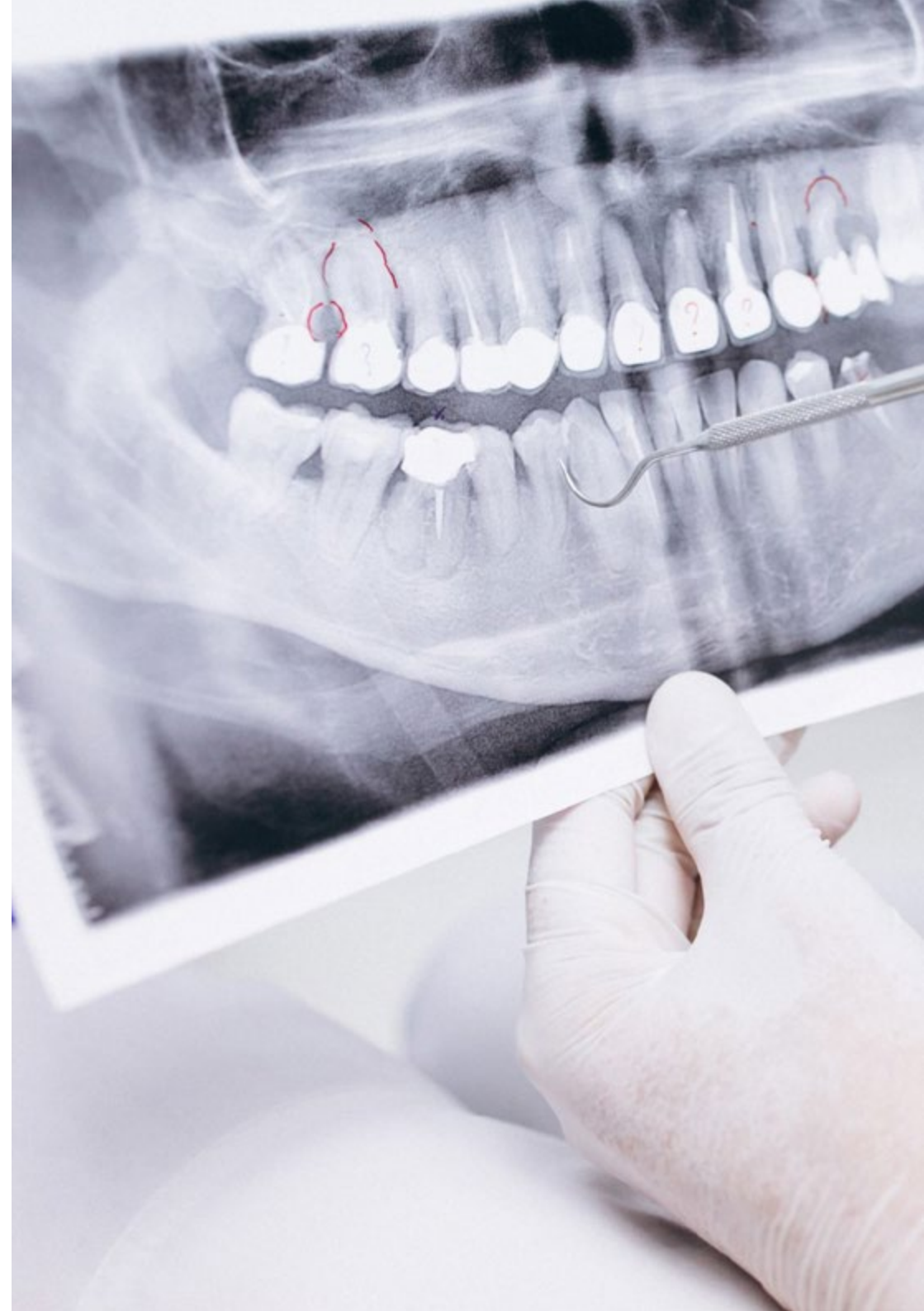



“

Desarrollarás habilidades a través de estudios de casos y simulaciones avanzadas, asegurándote una buena preparación para enfrentar diversos escenarios clínicos. ¿A qué esperas para matricularte?”

02

¿Por qué estudiar en TECH?

TECH es la mayor Universidad digital del mundo. Con un impresionante catálogo de más de 14.000 programas universitarios, disponibles en 11 idiomas, se posiciona como líder en empleabilidad, con una tasa de inserción laboral del 99%. Además, cuenta con un enorme claustro de más de 6.000 profesores de máximo prestigio internacional.

Está reconocida oficialmente en diversos países como:

- ♦ TECH Universidad (México)
- ♦ TECH Universidad FUNDEPOS (Costa Rica)
- ♦ TECH Universidad ULAC (Venezuela)
- ♦ TECH Global University (Andorra)

Te damos +

“

Estudia en la mayor universidad digital del mundo y asegura tu éxito profesional. El futuro empieza en TECH”

La mejor universidad online del mundo según FORBES

La prestigiosa revista Forbes, especializada en negocios y finanzas, ha destacado a TECH como «la mejor universidad online del mundo». Así lo han hecho constar recientemente en un artículo de su edición digital en el que se hacen eco del caso de éxito de esta institución, «gracias a la oferta académica que ofrece, la selección de su personal docente, y un método de aprendizaje innovador orientado a formar a los profesionales del futuro».

Forbes
Mejor universidad
online del mundo

Plan
de estudios
más completo

Los planes de estudio más completos del panorama universitario

TECH ofrece los planes de estudio más completos del panorama universitario, con temarios que abarcan conceptos fundamentales y, al mismo tiempo, los principales avances científicos en sus áreas científicas específicas. Asimismo, estos programas son actualizados continuamente para garantizar al alumnado la vanguardia académica y las competencias profesionales más demandadas. De esta forma, los títulos de la universidad proporcionan a sus egresados una significativa ventaja para impulsar sus carreras hacia el éxito.

El mejor claustro docente top internacional

El claustro docente de TECH está integrado por más de 6.000 profesores de máximo prestigio internacional. Catedráticos, investigadores y altos ejecutivos de multinacionales, entre los cuales se destacan Isaiah Covington, entrenador de rendimiento de los Boston Celtics; Magda Romanska, investigadora principal de MetaLAB de Harvard; Ignacio Wistumba, presidente del departamento de patología molecular traslacional del MD Anderson Cancer Center; o D.W Pine, director creativo de la revista TIME, entre otros.

Profesorado
TOP
Internacional



La metodología
más eficaz

Un método de aprendizaje único

TECH es la primera universidad que emplea el *Relearning* en todas sus titulaciones. Se trata de la mejor metodología de aprendizaje online, acreditada con certificaciones internacionales de calidad docente, dispuestas por agencias educativas de prestigio. Además, este disruptivo modelo académico se complementa con el "Método del Caso", configurando así una estrategia de docencia online única. También en ella se implementan recursos didácticos innovadores entre los que destacan vídeos en detalle, infografías y resúmenes interactivos.

La mayor universidad digital del mundo

TECH es la mayor universidad digital del mundo. Somos la mayor institución educativa, con el mejor y más amplio catálogo educativo digital, cien por cien online y abarcando la gran mayoría de áreas de conocimiento. Ofrecemos el mayor número de titulaciones propias, titulaciones oficiales de posgrado y de grado universitario del mundo. En total, más de 14.000 títulos universitarios, en once idiomas distintos, que nos convierten en la mayor institución educativa del mundo.

nº1
Mundial
Mayor universidad
online del mundo

La universidad online oficial de la NBA

TECH es la universidad online oficial de la NBA. Gracias a un acuerdo con la mayor liga de baloncesto, ofrece a sus alumnos programas universitarios exclusivos, así como una gran variedad de recursos educativos centrados en el negocio de la liga y otras áreas de la industria del deporte. Cada programa tiene un currículum de diseño único y cuenta con oradores invitados de excepción: profesionales con una distinguida trayectoria deportiva que ofrecerán su experiencia en los temas más relevantes.

Líderes en empleabilidad

TECH ha conseguido convertirse en la universidad líder en empleabilidad. El 99% de sus alumnos obtienen trabajo en el campo académico que ha estudiado, antes de completar un año luego de finalizar cualquiera de los programas de la universidad. Una cifra similar consigue mejorar su carrera profesional de forma inmediata. Todo ello gracias a una metodología de estudio que basa su eficacia en la adquisición de competencias prácticas, totalmente necesarias para el desarrollo profesional.



Google Partner Premier

El gigante tecnológico norteamericano ha otorgado a TECH la insignia Google Partner Premier. Este galardón, solo al alcance del 3% de las empresas del mundo, pone en valor la experiencia eficaz, flexible y adaptada que esta universidad proporciona al alumno. El reconocimiento no solo acredita el máximo rigor, rendimiento e inversión en las infraestructuras digitales de TECH, sino que también sitúa a esta universidad como una de las compañías tecnológicas más punteras del mundo.

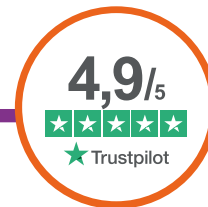

La universidad mejor valorada por sus alumnos

La web de valoraciones Trustpilot ha posicionado a TECH como la universidad mejor valorada del mundo por sus alumnos. Este portal de reseñas, el más fiable y prestigioso porque verifica y valida la autenticidad de cada opinión publicada, ha concedido a TECH su calificación más alta, 4,9 sobre 5, atendiendo a más de 1000 reseñas recibidas. Unas cifras que sitúan a TECH como la referencia universitaria absoluta a nivel internacional.



03

Plan de estudios

El plan de estudios comenzará con un enfoque sólido en el diagnóstico y la planificación implantológica, permitiendo a los profesionales desarrollar habilidades esenciales para evaluar y diseñar tratamientos efectivos. También se profundizará en la Patología Quirúrgica Bucal, así como en las técnicas quirúrgicas básicas, sentando las bases para una práctica segura y precisa. Además, se hará hincapié en temas avanzados, como la osteointegración y la regeneración ósea guiada, así como en técnicas específicas de implantología inmediata, elevación del seno maxilar y procedimientos quirúrgicos complejos. A su vez, se abarcará la prótesis sobre implantes, abordando tanto el desdentado total, como la estética en el sector anterior, junto con aspectos cruciales de Periodoncia.

*Un temario
completo y bien
desarrollado*



“

Dominarás la cirugía guiada por ordenador y el manejo de la oclusión y las complicaciones asociadas, asegurando una visión completa y actualizada, gracias a una amplia biblioteca de innovadores recursos multimedia”

Además del exhaustivo material académico, el alumnado tiene la oportunidad de analizar diferentes casos prácticos, mediante escenarios simulados. Todo ello con el acompañamiento de herramientas multimedia como vídeos *in focus*, clases magistrales, resúmenes interactivos, infografías y otros. Asimismo, dispondrán de la mayor flexibilidad para acceder al material didáctico, sin horarios herméticos, ni evaluaciones continuas.



El mejor contenido teórico, práctico y adicional para elevar tu conocimiento al nivel de los mejores expertos en Odontología e Implantología”

Dónde, cuándo y cómo se imparte

Este Máster Oficial Universitario se ofrece 100% online, por lo que el alumno podrá cursarlo desde cualquier sitio, haciendo uso de una computadora, una tableta o simplemente mediante su *smartphone*. Además, podrá acceder a los contenidos de manera offline, bastando con descargarse los contenidos de los temas elegidos en el dispositivo y abordarlos sin necesidad de estar conectado a internet. Una modalidad de estudio autodirigida y asincrónica que pone al estudiante en el centro del proceso académico gracias a un formato metodológico ideado para que pueda aprovechar al máximo su tiempo y optimizar el aprendizaje.

El programa durará 12 meses e incluye Prácticas Externas y el desarrollo de un Trabajo Final de Máster.

Asignatura	Curso	Tipología	ECTS
Diagnóstico y Planificación implantológica	1º	FO	6
Patología quirúrgica bucal y Técnica quirúrgica básica en Implantología	1º	FO	6
Implantología y Osteointegración. Regeneración ósea guiada	1º	FO	6
Implantología inmediata, técnicas quirúrgicas avanzadas y elevación del seno maxilar	1º	FO	6
Prótesis sobre implantes. El paciente desdentado total	1º	FO	6
Prótesis sobre implantes en el sector estético anterior y Periodoncia	1º	FO	6
Cirugía guiada por ordenador	1º	FO	6
Oclusión y Complicaciones en la Implantología	1º	FO	6
Prácticas Externas	1º	PEX	6
Trabajo Final de Máster	1º	TFM	6

FO=Formación Obligatoria; PEX=Prácticas Externas; TFM=Trabajo Final de Máster



Trabajo Final de Máster

El TFM tendrá un enfoque teórico y/o práctico y su finalidad primordial será acreditar los conocimientos adquiridos a través de este programa universitario. Este ejercicio deberá estar orientado a propuestas innovadoras vinculadas a cuestiones de actualidad y relacionados a los contenidos abordados en la titulación. Además, todos los TFM serán realizados bajo la supervisión de un tutor académico, encargado de asesorar y planificar las diferentes etapas de desarrollo de este proyecto investigativo.

“Ampliarás tus habilidades metodológicas e investigativas a través del desarrollo de un exhaustivo Trabajo Final de Máster”

Los contenidos académicos de este programa abarcan también los siguientes temas y subtemas:

Asignatura 1. Diagnóstico y Planificación implantológica

- 1.1. Historia clínica: primera visita, anamnesis y expectativas del paciente
- 1.2. Evaluación médica del paciente quirúrgico
 - 1.2.1. Pruebas complementarias en Implantología y Cirugía Oral
- 1.3. Paciente con enfermedades de riesgo en Implantología y cirugía: consideraciones médicas y manejo odontológico
 - 1.3.1. El paciente diabético
 - 1.3.2. El paciente inmunodeprimido
 - 1.3.3. El paciente anticoagulado
 - 1.3.4. El paciente médicamente comprometido: bifosfonatos
- 1.4. Técnicas anestésicas en Cirugía e Implantología
 - 1.4.1. Fármacos
 - 1.4.2. Técnicas de anestesia locoregional en Cirugía e Implantología
- 1.5. Sedación y anestesia general
- 1.6. Exploración extra e intraoral
 - 1.6.1. Exploración extraoral: simetría, tercios faciales, parámetros estéticos extraorales
 - 1.6.2. Exploración intraoral: tejidos duros, tejidos blandos, oclusión y ATM
- 1.7. Toma de impresión y modelos de estudio en Implantología
 - 1.7.1. Materiales y técnicas de impresión en el diagnóstico implantológico
 - 1.7.2. Arco facial y montaje en articulador semiajustable
- 1.8. Encerado diagnóstico y férulas radiológicas
 - 1.8.1. Técnicas de encerado y consideraciones clínicas
 - 1.8.2. Férulas radiológicas: clasificación y confección en el laboratorio
- 1.9. Diagnóstico radiológico en Implantología
 - 1.9.1. Clasificación de las técnicas
 - 1.9.2. Planificación en 2D
 - 1.9.3. Tomografía Computarizada de Haz Cónico (CBCT): software de planificación
- 1.10. Registros fotográficos en Implantología
- 1.11. Presentación del plan de tratamiento. Estrategias

Asignatura 2. Patología quirúrgica bucal y Técnica quirúrgica básica en Implantología

- 2.1. Retenciones dentarias
 - 2.1.1. Concepto, etiología y posibilidades terapéuticas
- 2.2. Tercer molar incluido
 - 2.2.1. Patología y manifestaciones clínicas
 - 2.2.2. Diagnóstico y tratamiento
- 2.3. Patología y tratamiento de los caninos incluidos
 - 2.3.1. Diagnóstico
 - 2.3.2. Tratamiento quirúrgico
 - 2.3.3. Tratamiento quirúrgico-ortodóncico
- 2.4. Cirugía preprotésica. Técnicas sobre tejidos blandos y duros
 - 2.4.1. Técnicas sobre los tejidos blandos
 - 2.4.2. Técnicas sobre los tejidos duros
- 2.5. Cirugía periapical
 - 2.5.1. Materiales
 - 2.5.2. Técnicas
- 2.6. Técnicas de incisión en Implantología
 - 2.6.1. Incisiones en el desdentado total
 - 2.6.2. Incisiones en el desdentado parcial
 - 2.6.3. Incisiones en el sector estético
 - 2.6.4. Incisiones en técnicas de regeneración ósea guiada
 - 2.6.5. Flapless
- 2.7. Instrumental quirúrgico. Despegamiento, separación y regulación ósea
- 2.8. Técnicas de fresado en Implantología
 - 2.8.1. Fresas y componentes de las bandejas quirúrgicas
 - 2.8.2. Fresado secuencial
 - 2.8.3. Fresado biológico
- 2.9. Implantes en una fase e implantes en dos fases
- 2.10. Sutura en Implantología
 - 2.10.1. Instrumental y materiales de sutura
 - 2.10.2. Técnicas de sutura

Asignatura 3. Implantología y Osteointegración. Regeneración ósea guiada

- 3.1. Revisión histórica y terminología genérica de los implantes dentales
 - 3.1.1. Evolución de la Implantología hasta el siglo XXI
 - 3.1.2. Terminología genérica de los implantes dentales: componentes y nomenclatura
- 3.2. Biología de la osteointegración
 - 3.2.1. Fase inflamatoria
 - 3.2.2. Fase proliferativa
 - 3.2.3. Fase de maduración
 - 3.2.4. Osteogénesis de contacto y a distancia
- 3.3. Anatomía en Implantología
 - 3.3.1. Anatomía del maxilar superior
 - 3.3.2. Anatomía de la mandíbula
- 3.4. Histología del tejido óseo, del periodonto y del tejido periimplantario
- 3.5. Disponibilidad ósea en Implantología
- 3.6. Preparación del campo quirúrgico, protocolos de esterilización y premedicación
 - 3.6.1. Preparación del gabinete
 - 3.6.2. Asepsia quirúrgica del paciente: premedicación
 - 3.6.3. Asepsia quirúrgica del cirujano y asistentes
- 3.7. Tipos de injertos óseos y mecanismos biológicos de formación ósea
 - 3.7.1. Clasificación, ventajas e inconvenientes
 - 3.7.2. Osteogénesis, osteoconducción y osteoinducción
- 3.8. Injertos óseos autólogos: mentón y rama mandibular
- 3.9. Otros biomateriales en regeneración ósea
 - 3.9.1. Injertos homólogos
 - 3.9.2. Injertos heterólogos
 - 3.9.3. Injertos aloplásticos
 - 3.9.4. Plasma rico en factores de crecimiento
- 3.10. Membranas en regeneración ósea guiada
 - 3.10.1. Membranas no reabsorbibles
 - 3.10.2. Membranas reabsorbibles

Asignatura 4. Implantología inmediata, técnicas quirúrgicas avanzadas y elevación del seno maxilar

- 4.1. Diagnóstico y recuerdo anatómico del seno maxilar
- 4.2. Técnica de elevación sinusal por vía crestal
 - 4.2.1. Elevación sinusal con técnica de osteotomos
 - 4.2.2. Elevación de seno mínimamente invasiva por vía crestal
 - 4.2.2.1. Kits de fresado atraumático
 - 4.2.2.2. Técnica balón
- 4.3. Técnica de elevación sinusal por vía lateral
 - 4.3.1. Descripción de la técnica Step by Step
 - 4.3.2. Sistemas piezoeléctricos
 - 4.3.3. Biomateriales en elevación de seno maxilar
- 4.4. Implantes postextracción
 - 4.4.1. Aspectos quirúrgicos de los implantes inmediatos
 - 4.4.1.1. Implante inmediato
 - 4.4.1.2. Implante temprano
- 4.5. Implantes inmediatos en sectores posteriores
- 4.6. Estética inmediata
 - 4.6.1. Transmisión de perfil de emergencia
 - 4.6.2. Provisionales inmediatos
- 4.7. Expansión de cresta
 - 4.7.1. Expansión de cresta con instrumental manual
 - 4.7.2. Expansión de cresta con expansores motorizados
- 4.8. Implantes pterigoideos
- 4.9. Implantes cigomáticos
- 4.10. Tratamiento con implantes dentales sin injertos
 - 4.10.1. Implantes cortos
 - 4.10.2. Implantes estrechos
 - 4.10.3. Implantes angulados

Asignatura 5. Prótesis sobre implantes. El paciente desdentado total

- 5.1. La restauración como guía del tratamiento implantológico global
 - 5.1.1. Nomenclatura
- 5.2. Toma de impresiones en Implantología. Modelos de trabajo
 - 5.2.1. Materiales de impresión en Implantología
 - 5.2.2. Técnicas de impresión: impresiones cubeta abierta o cerrada
 - 5.2.3. Vaciado de impresiones y obtención del modelo de trabajo
- 5.3. Selección de pilares en Implantología
 - 5.3.1. Pilares preformados
 - 5.3.2. Pilares calcinables
 - 5.3.3. Pilares CAD/CAM
 - 5.3.4. Prótesis directa a implante o sobre transepiteliales
- 5.4. Materiales para prótesis sobre implantes
 - 5.4.1. Prótesis metal en porcelana
 - 5.4.2. Prótesis metal en resina
 - 5.4.3. Prótesis en zirconio
- 5.5. Prótesis atornillada vs. Prótesis cementada
 - 5.5.1. Indicaciones
 - 5.5.2. Ventajas e inconvenientes
- 5.6. Toma de color
 - 5.6.1. Mapa de color, guías de color y colorímetros
 - 5.6.2. Técnica de toma de color
- 5.7. Secuencia clínica prótesis sobre implantes en coronas unitarias y puentes parciales
- 5.8. Opciones de tratamiento para el paciente desdentado total
 - 5.8.1. Posiciones clave de los implantes
- 5.9. Rehabilitaciones completas removibles
 - 5.9.1. Concepto
 - 5.9.2. Sobredentadura con anclajes unitarios
 - 5.9.3. Sobredentaduras sobre barras
 - 5.9.4. Secuencia clínica prótesis sobre implantes en pacientes desdentados totales tratados con sobredentaduras

- 5.10. Rehabilitaciones completas fijas con prótesis híbridas
 - 5.10.1. Concepto
 - 5.10.2. Materiales: prótesis fija metal-Composite y metal-resina
 - 5.10.3. Secuencia clínica prótesis sobre implantes en pacientes desdentados totales tratados con prótesis híbrida
- 5.11. Rehabilitaciones completas fijas con prótesis fija
 - 5.11.1. Concepto
 - 5.11.2. Materiales: metal-porcelana-zirconio
 - 5.11.3. Secuencia clínica prótesis sobre implantes en pacientes desdentados totales tratados con prótesis fija

Asignatura 6. Prótesis sobre implantes en el sector estético anterior y Periodoncia

- 6.1. Problemática del diente unitario anterior
- 6.2. Estética en rehabilitación bucal con implantes dentales
 - 6.2.1. Estética rosa
 - 6.2.2. Estética blanca
- 6.3. Parámetros estéticos en Implantología
 - 6.3.1. Forma, color y tamaño dental
 - 6.3.2. Simetrías gingivales
- 6.4. Manejo prostodóncico del implante inmediato postextracción
 - 6.4.1. Indicaciones y contraindicaciones
 - 6.4.2. Manejo de provisionales en el sector anterior estético
 - 6.4.3. Aspectos prostodóncicos de la provisionalización inmediata en dientes unitarios: estética inmediata
- 6.5. Conceptos básicos de periodoncia aplicados al paciente con implantes
 - 6.5.1. Diagnóstico periodontal
 - 6.5.2. Pronóstico y plan de tratamiento
- 6.6. Procedimientos mucogingivales para aumentar tejido queratinizado
 - 6.6.1. Injerto gingival libre
 - 6.6.2. Injertos bilaminares

- 6.7. Procedimientos mucogingivales para aumentar el volumen de tejido conectivo
 - 6.7.1. Injertos libres subepiteliales
 - 6.7.2. Injertos pediculados
- 6.8. Técnicas de preservación del reborde alveolar
- 6.9. Mantenimiento en Implantología
 - 6.9.1. Técnicas de higiene
 - 6.9.2. Revisiones y mantenimiento en Implantología

Asignatura 7. Cirugía guiada por ordenador

- 7.1. Introducción y consideraciones generales en carga inmediata
 - 7.1.1. Parámetros y selección del paciente con carga inmediata
- 7.2. Cirugía guiada por ordenador
 - 7.2.1. Software de cirugía guiada
 - 7.2.2. Férulas de cirugía guiada: soporte mucoso, dentario y óseo
 - 7.2.3. Componentes quirúrgicos adaptados a la cirugía guiada por ordenador
 - 7.2.4. Técnica quirúrgica en cirugía guiada por ordenador
- 7.3. Implantes transicionales, implantes como anclaje en ortodoncia y miniimplantes
 - 7.3.1. Implantes transicionales
 - 7.3.2. Minitornillos y anclaje ortodóncico mediante implantes dentales
- 7.4. Aspectos prostodóncicos de la carga inmediata
 - 7.4.1. Carga inmediata en implantes unitarios
 - 7.4.2. Aspectos diferenciales de casos unitarios y casos parciales
 - 7.4.3. Carga inmediata en endentulismos totales

Asignatura 8. Oclusión y Complicaciones en la Implantología

- 8.1. Patrones oclusales en Implantología
 - 8.1.1. Oclusión en el desdentado total
 - 8.1.2. Oclusión en el desdentado parcial
- 8.2. Férulas oclusales
- 8.3. Ajuste oclusal y tallado selectivo

- 8.4. Urgencias y complicaciones en la cirugía de implantes: ¿cómo son y cómo solucionarlas?
 - 8.4.1. Complicaciones inmediatas
 - 8.4.2. Complicaciones tardías
- 8.5. Complicaciones protésicas en Implantología
- 8.6. Complicaciones biológicas: periimplantitis
 - 8.6.1. Concepto
 - 8.6.2. Diagnóstico
 - 8.6.3. Tratamiento no quirúrgico y quirúrgico
 - 8.6.4. Consentimiento informado y repercusiones legales

Asignatura 9. Prácticas Externas

Asignatura 10. Trabajo Final de Máster



Fortalecerás tus capacidades de diagnóstico y planificación de tratamientos, optimizando los resultados para los pacientes y elevando los estándares de atención. ¡Con todas las garantías de calidad de TECH!

04

Convalidación de asignaturas

Si el candidato a estudiante ha cursado otro Máster Oficial Universitario de la misma rama de conocimiento o un programa equivalente al presente, incluso si solo lo cursó parcialmente y no lo finalizó, TECH le facilitará la realización de un Estudio de Convalidaciones que le permitirá no tener que examinarse de aquellas asignaturas que hubiera superado con éxito anteriormente.



“

Si tienes estudios susceptibles de convalidación, TECH te ayudará en el trámite para que sea rápido y sencillo”

Cuando el candidato a estudiante desee conocer si se le valorará positivamente el estudio de convalidaciones de su caso, deberá solicitar una **Opinión Técnica de Convalidación de Asignaturas** que le permita decidir si le es de interés matricularse en el programa de Máster Oficial Universitario.

La Comisión Académica de TECH valorará cada solicitud y emitirá una resolución inmediata para facilitar la decisión de la matriculación. Tras la matrícula, el estudio de convalidaciones facilitará que el estudiante consolide sus asignaturas ya cursadas en otros programas de Máster Oficial Universitario en su expediente académico sin tener que evaluarse de nuevo de ninguna de ellas, obteniendo en menor tiempo, su nuevo título de Máster Oficial Universitario.

TECH le facilita a continuación toda la información relativa a este procedimiento:



Matricúlate en el Máster Oficial Universitario y obtén el estudio de convalidaciones de forma gratuita”



¿Qué es la convalidación de estudios?

La convalidación de estudios es el trámite por el cual la Comisión Académica de TECH equipara estudios realizados de forma previa, a las asignaturas del programa de Grado Oficial tras la realización de un análisis académico de comparación. Serán susceptibles de convalidación aquellos contenidos cursados en un plan o programa de estudio de Máster Oficial Universitario o nivel superior, y que sean equiparables con asignaturas de los planes y programas de estudio de este Máster Oficial Universitario de TECH. Las asignaturas indicadas en el documento de Opinión Técnica de Convalidación de Asignaturas quedarán consolidadas en el expediente del estudiante con la leyenda “EQ” en el lugar de la calificación, por lo que no tendrá que cursarlas de nuevo.



¿Qué es la Opinión Técnica de Convalidación de Asignaturas?

La Opinión Técnica de Convalidación de Asignaturas es el documento emitido por la Comisión Académica tras el análisis de equiparación de los estudios presentados; en este, se dictamina el reconocimiento de los estudios anteriores realizados, indicando qué plan de estudios le corresponde, así como las asignaturas y calificaciones obtenidas, como resultado del análisis del expediente del alumno. La Opinión Técnica de Convalidación de Asignaturas será vinculante en el momento en que el candidato se matricule en el programa, causando efecto en su expediente académico las convalidaciones que en ella se resuelvan. El dictamen de la Opinión Técnica de Convalidación de Asignaturas será inapelable.



¿Cómo se solicita la Opinión Técnica de Convalidación de Asignaturas?

El candidato deberá enviar una solicitud a la dirección de correo electrónico convalidaciones@techtitute.com adjuntando toda la documentación necesaria para la realización del estudio de convalidaciones y emisión de la opinión técnica. Asimismo, tendrá que abonar el importe correspondiente a la solicitud indicado en el apartado de Preguntas Frecuentes del portal web de TECH. En caso de que el alumno se matricule en el Máster Oficial Universitario, este pago se le descontará del importe de la matrícula y por tanto el estudio de opinión técnica para la convalidación de estudios será gratuito para el alumno.



¿Qué documentación necesitará incluir en la solicitud?

La documentación que tendrá que recopilar y presentar será la siguiente:

- Documento de identificación oficial
- Certificado de estudios, o documento equivalente que ampare los estudios realizados. Este deberá incluir, entre otros puntos, los periodos en que se cursaron los estudios, las asignaturas, las calificaciones de las mismas y, en su caso, los créditos. En caso de que los documentos que posea el interesado y que, por la naturaleza del país, los estudios realizados carezcan de listado de asignaturas, calificaciones y créditos, deberán acompañarse de cualquier documento oficial sobre los conocimientos adquiridos, emitido por la institución donde se realizaron, que permita la comparabilidad de estudios correspondiente



¿En qué plazo se resolverá la solicitud?

La opinión técnica se llevará a cabo en un plazo máximo de 48h desde que el interesado abone el importe del estudio y envíe la solicitud con toda la documentación requerida. En este tiempo la Comisión Académica analizará y resolverá la solicitud de estudio emitiendo una Opinión Técnica de Convalidación de Asignaturas que será informada al interesado mediante correo electrónico. Este proceso será rápido para que el estudiante pueda conocer las posibilidades de convalidación que permita el marco normativo para poder tomar una decisión sobre la matriculación en el programa.



¿Será necesario realizar alguna otra acción para que la Opinión Técnica se haga efectiva?

Una vez realizada la matrícula, deberá cargar en el campus virtual el informe de opinión técnica y el departamento de Secretaría Académica consolidarán las convalidaciones en su expediente académico. En cuanto las asignaturas le queden convalidadas en el expediente, el estudiante quedará eximido de realizar la evaluación de estas, pudiendo consultar los contenidos con libertad sin necesidad de hacer los exámenes.

Procedimiento paso a paso





Convalida tus estudios realizados y no tendrás que evaluarte de las asignaturas superadas.

05

Objetivos docentes

Entre los objetivos clave del programa se encuentra la capacidad para definir procesos analíticos que faciliten un diagnóstico preciso del paciente, así como la preparación y manejo adecuado del campo quirúrgico, incluyendo los protocolos de esterilización. También se analizarán y aplicarán los modelos quirúrgicos más recientes, identificando y utilizando adecuadamente los fármacos en implantología, ejecutando procedimientos quirúrgicos con precisión. Además, se enfocarán en la comprensión y aplicación de técnicas de regeneración ósea guiada y elevación del seno maxilar, junto con la identificación y tratamiento de alteraciones periimplantarias.

*Living
SUCCESS*





“

La titulación tiene como objetivo dotar a los odontólogos de competencias avanzadas y actualizadas en todas las facetas de la Implantología Dental, asegurando un diagnóstico y tratamiento óptimos para cada paciente”



Objetivos generales

- ♦ Actualizar los conocimientos teórico-prácticos del odontólogo en las distintas áreas de la Cirugía Oral y la Implantología, a través de la Odontología basada en la evidencia
- ♦ Promover estrategias de trabajo basadas en el abordaje multidisciplinar del paciente candidato a Cirugía Oral o a rehabilitación mediante implantes dentales
- ♦ Favorecer la adquisición de habilidades y destrezas técnicas, mediante un sistema audiovisual potente, y posibilitar el desarrollo a través de talleres online de simulación y/o capacitación específica
- ♦ Incentivar el estímulo profesional mediante la educación continuada y la investigación



Abarcarás la elección y manejo de diferentes modelos de prótesis implantológicas, el seguimiento posquirúrgico del paciente y la resolución de complicaciones y procesos quirúrgicos fallidos”





Objetivos específicos

Asignatura 1. Diagnóstico y Planificación implantológica

- ♦ Explicar el proceso adecuado para realizar la historia clínica prequirúrgica
- ♦ Identificar el procedimiento quirúrgico a seguir una vez realizados los exámenes
- ♦ Analizar y profundizar sobre las enfermedades más comunes que se presentan en la cavidad oral
- ♦ Auxiliar al paciente en caso de una emergencia médica
- ♦ Realizar procesos analíticos para correctos diagnósticos médicos que sirvan como punto de partida del procedimiento quirúrgico
- ♦ Describir la anatomía del complejo cráneo-maxilar: relevancias quirúrgicas e implantológicas
- ♦ Identificar las interacciones farmacológicas y explicar las técnicas radiológicas necesarias para el diagnóstico implantológico
- ♦ Analizar las técnicas requeridas para una correcta planificación implantológica
- ♦ Organizar las herramientas y medicamentos necesarios para el procedimiento de una implantación

Asignatura 2. Patología quirúrgica bucal y Técnica quirúrgica básica en Implantología

- ♦ Identificar las principales patologías que comúnmente se presentan en los pacientes
- ♦ Profundizar sobre los procesos quirúrgicos y su modo de ejecución para un correcto uso del proceso quirúrgico
- ♦ Describir las posibles patologías que se pueden presentar tras el proceso quirúrgico bucal

- ♦ Describir recomendaciones a seguir y uso de fármacos para aliviar el dolor
- ♦ Diagnosticar causas contraproducentes de procesos mal realizados
- ♦ Describir los procedimientos quirúrgicos básicos: incisiones, tipos de colgajos, suturas
- ♦ Explicar los procedimientos quirúrgicos de extracciones, frenectomías
- ♦ Explicar los procedimientos quirúrgicos en una y dos fases, preparar el campo quirúrgico y dominar los protocolos de esterilización

Asignatura 3. Implantología y Osteointegración. Regeneración ósea guiada

- ♦ Describir los principales aspectos que rodean a los procesos de la osteointegración
- ♦ Identificar las partes óseas que intervienen en los procesos de implantación oral
- ♦ Analizar el correcto manejo de implantación para que engrane con cada cavidad ósea del rostro
- ♦ Identificar los materiales con los que están hechos las prótesis
- ♦ Identificar las partes óseas bucales que pueden ser reemplazadas mediante procesos quirúrgicos y otras que pueden ser reemplazadas mediante prótesis
- ♦ Definir los mecanismos biológicos óseos en regeneración ósea guiada
- ♦ Analizar los materiales y la composición de prótesis para evitar el uso de procesos que afecten la regeneración ósea
- ♦ Describir los cuidados a tener tras un proceso quirúrgico
- ♦ Identificar la cantidad de tiempo que tarda en regenerarse al por completo un sistema óseo tras el procedimiento de implantación bucal

Asignatura 4. Implantología inmediata, técnicas quirúrgicas avanzadas y elevación del seno maxilar

- ♦ Explicar el proceso para realizar las técnicas quirúrgicas de elevación sinusal, injertos óseos de rama y sínfisis mandibulares
- ♦ Analizar el procedimiento de enjertación en las técnicas quirúrgicas de elevación
- ♦ Describir el proceso correcto para la elevación del seno maxilar
- ♦ Profundizar en el procedimiento quirúrgico de la elevación del seno maxilar
- ♦ Aplicar técnicas posquirúrgicas para la recuperación y evolución de la elevación del seno maxilar
- ♦ Interrelacionar la Implantología con las patologías médicas del paciente y el resto de las especialidades odontológicas y realizar la toma de muestras
- ♦ Aplicar las técnicas en Implantología inmediata
- ♦ Aplicar sus conocimientos en dientes unitarios, puentes parciales y en rehabilitaciones con carga inmediata
- ♦ Aplicar técnicas quirúrgicas para obtener estabilidad primaria del implante en situaciones favorables con gran disponibilidad ósea
- ♦ Aplicar las técnicas de aumento del reborde alveolar preimplantológico con regeneración tanto de tejido duro como blando
- ♦ Identificar procesos quirúrgicos de mayor complicación y llevarlos a la práctica teniendo en cuenta las bases y procedimientos
- ♦ Analizar los nuevos modelos quirúrgicos aplicados para la implantación moderna

Asignatura 5. Prótesis sobre implantes. El paciente desdentado total

- ♦ Realizar procesos de rehabilitaciones completas, alteraciones de dimensión vertical, etc.
- ♦ Identificar los materiales usados para la creación de prótesis y su adecuado uso sobre implantes
- ♦ Desarrollar muestras médicas que permitan identificar el engranaje óseo para implantación de prótesis sobre partes naturales
- ♦ Explicar el proceso de implantación dental al paciente desdentado
- ♦ Identificar el procedimiento de implantación dental y los modelos de prótesis adecuados para cada paciente en particular
- ♦ Profundizar sobre el procedimiento quirúrgico y describir los materiales médicos para la realización del mismo
- ♦ Realizar procedimientos quirúrgicos que permitan la implantación de prótesis al paciente desdentado

Asignatura 6. Prótesis sobre implantes en el sector estético anterior y Periodoncia

- ♦ Explicar el proceso para realizar aspectos implanto-prostodónticos avanzados
- ♦ Realizar un estudio de prótesis que permita identificar los mejores y más modernos modelos de prótesis
- ♦ Identificar estéticamente la prótesis acorde para cada procedimiento quirúrgico en concreto
- ♦ Realizar estudio de diseño y sonrisa posquirúrgico

- ♦ Realizar el proceso de recuperación y rehabilitación
- ♦ Describir las técnicas de mantenimiento, así como las alteraciones periimplantarias y sus tratamientos
- ♦ Describir las técnicas diferentes de manejo de tejidos blandos para su utilización durante las cirugías implantológicas, así como regenerativas

Asignatura 7. Cirugía guiada por ordenador

- ♦ Implementar el nuevo uso de la tecnología en procedimientos quirúrgicos
- ♦ Analizar las nuevas técnicas de manejo para cirugías por ordenador y carga inmediata
- ♦ Identificar las falencias del procedimiento quirúrgico por ordenador y carga inmediata para solucionar durante la cirugía
- ♦ Identificar los cuidados que se deben tener al someterse a la cirugía guiada
- ♦ Analizar el proceso quirúrgico y hacer un diagnóstico de las posibles correcciones quirúrgicas si aplica

Asignatura 8. Oclusión y Complicaciones en la Implantología

- ♦ Describir los pasos para la realización de la parte quirúrgica, la parte protésica y el ajuste oclusal en dientes unitarios y puentes parciales
- ♦ Explicar el proceso para realizar los aspectos básicos en implantoprótesis: toma de impresión, vaciado, montaje en articulador y ajuste oclusal de las mismas
- ♦ Identificar los procesos quirúrgicos que salieron mal en pacientes con dificultades y molestias bucales

- ♦ Tener presente las complicaciones comunes presentadas en procesos quirúrgicos mal realizados y su posible corrección inmediata
- ♦ Identificar materiales acordes con el diagnóstico del paciente para que no afecte su recuperación ni tenga complicaciones a futuro
- ♦ Analizar diferentes propuestas a métodos de acción rápida y quirúrgica para dar solución a complicaciones en Implantología

Asignatura 9. Prácticas Externas

- ♦ Aplicar y complementar los conocimientos adquiridos en la titulación universitaria, favoreciendo la adquisición de competencias indispensables en la praxis cotidiana
- ♦ Proporcionar las habilidades que faciliten al egresado su empleabilidad y fomenten su capacidad de emprendimiento

Asignatura 10. Trabajo Final de Máster

- ♦ Desarrollar propuestas innovadoras vinculadas a cuestiones de actualidad y relacionado con los conocimientos adquiridos en el Máster Oficial Universitario
- ♦ Acreditar los conocimientos adquiridos durante los estudios del Máster y la capacidad del egresado para llevarlos a la práctica, mediante el uso de una metodología de trabajo adecuada, la creatividad, el pensamiento analítico

06

Prácticas

En TECH garantizamos las prácticas en todas las provincias de España, así como en sus capitales y las principales ciudades, ofreciendo la mayor red de clínicas y consultorios dentales de primer nivel de todas las universidades de España. Gracias a nuestro reconocimiento como la mejor universidad digital del mundo según Forbes, hemos establecido más de 6.000 convenios con centros de referencia tanto regionales como internacionales. Esta amplia red de opciones asegura una capacitación completa y personalizada para cada egresado, facilitando su rápida inserción en el mercado laboral.



A close-up photograph of a dental procedure, showing a patient's mouth with surgical instruments and a dental professional's gloved hand. The image is partially obscured by a diagonal purple and white graphic overlay.

“

Podrás hacer prácticas en las principales clínicas dentales con las que desarrollarás un completísimo CV profesional”

Durante este valioso período de prácticas presenciales, nuestros alumnos tienen la oportunidad de sumergirse en métodos disruptivos y utilizar las técnicas más innovadoras. Esto no solo refuerza su comprensión de los contenidos académicos, sino que también desarrolla habilidades esenciales para el día a día en el ámbito clínico. Además, adquieren competencias transversales cruciales como la comunicación efectiva, el trabajo en equipo, la gestión del tiempo y la resolución de problemas. Imprescindibles para los médicos profesionales.

Las Prácticas Externas que ofrece TECH también permiten a nuestros egresados conectar con odontólogos expertos de reconocido prestigio y gran experiencia profesional. Bajo la tutoría directa de estos especialistas, nuestros estudiantes manejan las últimas técnicas y las metodologías más avanzadas, adquiriendo recursos innovadores y funcionales que serán clave en su carrera como profesionales en el área de la odontología.

“

Completa tus prácticas clínicas en Odontología con TECH, desde donde contarás con una estancia presencial completamente adaptada a tus necesidades”



Con las Prácticas que TECH te ofrece:



1. La Mayor Red de Clínicas Dentales para hacer Prácticas de España

TECH ofrece la mayor red de clínicas dentales de todas las universidades del país, disponibles en todas las provincias de España para facilitar al máximo al acceso del estudiante a su centro de preferencia.



2. Los Mejores Consultorios Dentales para Hacer Prácticas Profesionales

TECH colabora con los consultorios dentales más prestigiosos y reconocidos del país, lo que garantiza una experiencia de alta calidad y relevancia para nuestros estudiantes.



3. La Mejor Red de Contactos

Las prácticas ofrecen oportunidades para establecer conexiones con profesionales destacados en el mundo de la odontología. Nuestra extensa red de centros de prácticas, presentes en todas las provincias y principales ciudades de España, facilita la creación de contactos valiosos.



4. Experiencia Clínica Real

Las prácticas permiten a los estudiantes aplicar sus conocimientos teóricos en un entorno clínico profesional, con paciente real, brindándoles una valiosa experiencia profesional en cualquier clínica o consultorio dental donde realice las prácticas.



5. Mejora del CV

Tener experiencia práctica relevante en el currículum hace que los estudiantes se destaquen ante posibles empleadores. La diversidad de oportunidades disponibles a través de nuestros convenios con instituciones prestigiosas proporciona una ventaja competitiva.



6. Máxima Orientación Profesional

Las prácticas permiten a los estudiantes explorar diferentes áreas de su campo de estudio, ayudándoles a definir su camino profesional con mayor claridad.



7. Itinerario de Prácticas Adaptado a las Necesidades de cada Alumno

Ofrecemos un plan de prácticas completamente adaptado a las necesidades de cada alumno, garantizando una experiencia personalizada y efectiva.



8. Más Oportunidades de Empleo

Muchos de los egresados reciben ofertas de empleo de los mismos consultorios y clínicas dentales donde realizan sus prácticas. Gracias a la gran red de convenios con los mejores centros clínicos y nuestra presencia en todas las capitales y principales ciudades de cada provincia, la transición al mundo laboral es fluida y eficaz.



“

Podrás elegir el consultorio dental de tu preferencia de la mayor red de centros especializados de prácticas de España”

07

Salidas profesionales

Este programa académico es una oportunidad definitiva para el futuro profesional de todos sus egresados. Una titulación oficial de referencia que les permitirá alcanzar todas sus metas laborales en el marco de la Odontología en general y de la Implantología en particular. En definitiva, este Máster Oficial Universitario es la herramienta idónea para impulsar sus currículos y carreras en un exigente mercado laboral.

Upgrading...



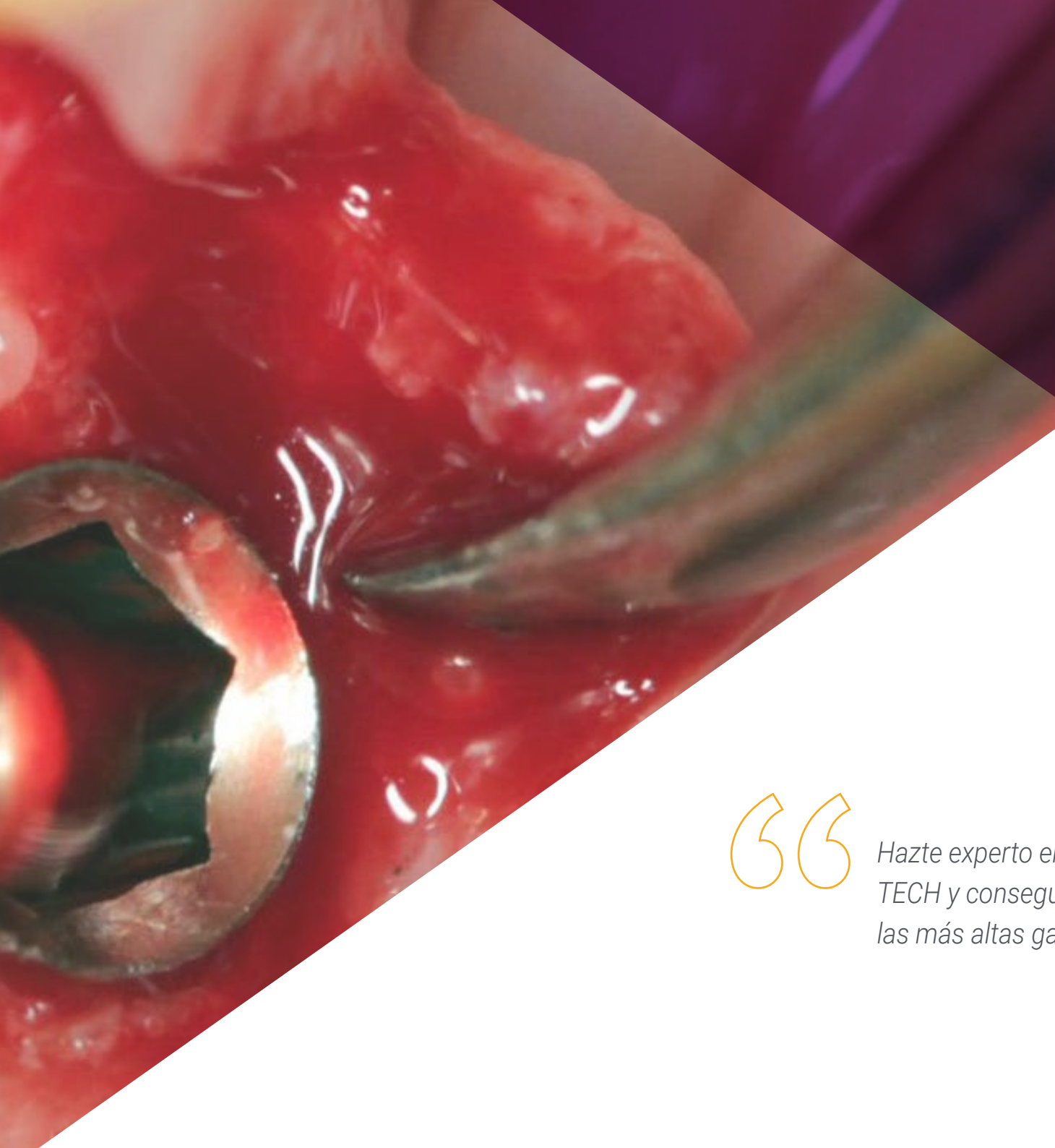

“

Hazte experto en Implantología dental con TECH y conseguirás todas tus metas con las más altas garantías de empleabilidad”

Perfil del egresado

Los egresados estarán capacitados para trabajar en clínicas dentales privadas y hospitales, donde se desempeñarán como especialistas en Implantología, liderarán equipos quirúrgicos y ofrecerán tratamientos avanzados de restauración dental. Además, podrán establecer su propia consulta enfocada en Implantología, atendiendo a un creciente número de pacientes que requieren soluciones efectivas para la pérdida dental. También se ofrecerán oportunidades en el ámbito académico y de investigación, permitiendo a los profesionales participar en la capacitación de futuros odontólogos o contribuir a estudios y publicaciones en el campo.

Dispondrás de competencias profesionales de enfoque transversales que te ayudarán a ejercer con mayor soltura en el campo de la Implantología.

- ♦ **Destreza manual y precisión:** Es crucial para realizar procedimientos de implantación con exactitud, asegurando un ajuste perfecto y resultados exitosos
- ♦ **Capacidad de planificación y análisis:** Fundamental para evaluar las condiciones del paciente y planificar el tratamiento implantológico de manera personalizada y eficaz
- ♦ **Comunicación clara:** Importante para explicar a los pacientes el proceso, los riesgos y las expectativas, asegurando que estén bien informados y cómodos con el tratamiento
- ♦ **Actualización continua:** Necesaria para mantenerse al día con los avances en técnicas y materiales de implantología, ofreciendo las mejores opciones disponibles a los pacientes

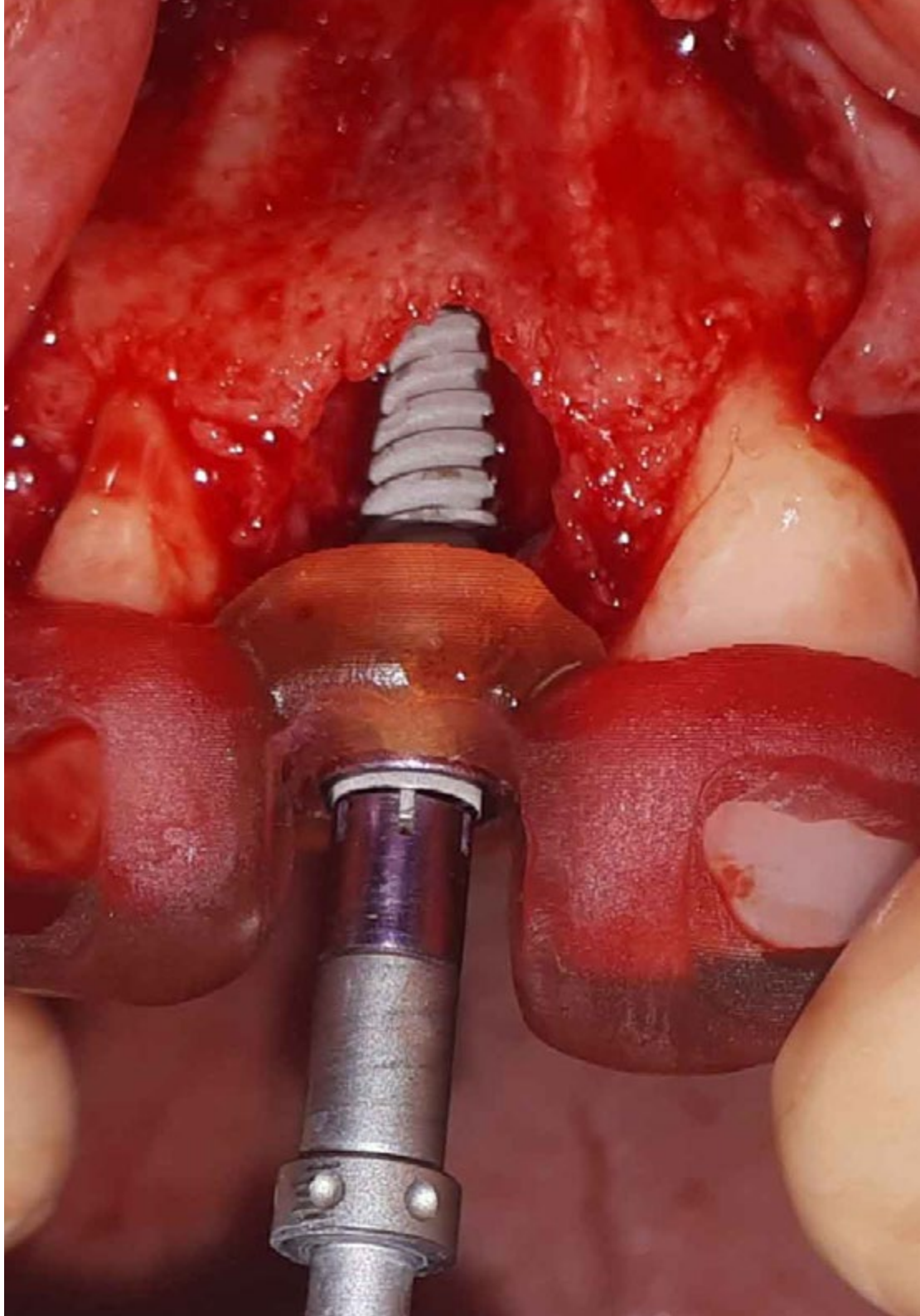

Después de realizar el Máster Oficial Universitario, podrás desempeñar tus conocimientos y habilidades en los siguientes cargos:

- 1. Odontólogo especialista en Implantología Dental:** Realiza procedimientos de colocación de implantes dentales, restaurando la funcionalidad y estética dental de los pacientes.
- 2. Director de Clínica Odontológica:** Supervisa y gestiona todas las operaciones de una clínica dental, incluyendo la administración, el personal y la calidad del servicio odontológico.
- 3. Consultor Clínico en Implantología:** Ofrece asesoramiento especializado a otros odontólogos sobre técnicas avanzadas de implantología y la planificación de casos complejos.
- 4. Desarrollador de Productos Dentales:** Diseña y desarrolla nuevos productos y materiales dentales, enfocándose en innovaciones que mejoren los tratamientos y procedimientos odontológicos.
- 5. Consultor de Tecnologías Dentales:** Asesora a clínicas y profesionales en la implementación y uso de tecnologías avanzadas, como escáneres 3D y software de planificación para implantología.
- 6. Especialista en Prótesis sobre Implantes:** Diseña y coloca prótesis dentales sobre implantes, asegurando una restauración funcional y estética para los pacientes.
- 7. Asesor en Políticas de Salud Dental:** Colabora con gobiernos y organizaciones en la formulación de políticas públicas que mejoren la salud dental y el acceso a tratamientos odontológicos.

Salidas académicas y de investigación

Además de todos los puestos laborales para los que serás apto mediante el estudio de este Máster Oficial Universitario de TECH, también podrás continuar con una sólida trayectoria académica e investigativa. Tras completar este programa universitario, estarás listo para continuar con tus estudios desarrollando un Doctorado asociado a este ámbito del conocimiento y así, progresivamente, alcanzar otros méritos científicos.



En un sector en constante evolución, esta titulación académica te proporcionará las herramientas y los conocimientos necesarios para destacar y liderar en el campo de la Implantología Dental”

08

Idiomas gratuitos

Convencidos de que la formación en idiomas es fundamental en cualquier profesional para lograr una comunicación potente y eficaz, TECH ofrece un itinerario complementario al plan de estudios curricular, en el que el alumno, además de adquirir las competencias del Máster Oficial Universitario, podrá aprender idiomas de un modo sencillo y práctico.

*Acredita tu
competencia
lingüística*



“

TECH te incluye el estudio de idiomas en el Máster Oficial Universitario de forma ilimitada y gratuita”

En el mundo competitivo actual, hablar otros idiomas forma parte clave de nuestra cultura moderna. Hoy en día, resulta imprescindible disponer de la capacidad de hablar y comprender otros idiomas, además de lograr un título oficial que acredite y reconozca las competencias lingüísticas adquiridas. De hecho, ya son muchos los colegios, las universidades y las empresas que solo aceptan a candidatos que certifican su nivel mediante un título oficial en base al Marco Común Europeo de Referencia para las Lenguas (MCER).

El Marco Común Europeo de Referencia para las Lenguas es el máximo sistema oficial de reconocimiento y acreditación del nivel del alumno. Aunque existen otros sistemas de validación, estos proceden de instituciones privadas y, por tanto, no tienen validez oficial. El MCER establece un criterio único para determinar los distintos niveles de dificultad de los cursos y otorga los títulos reconocidos sobre el nivel de idioma que se posee.

En TECH se ofrecen los únicos cursos intensivos de preparación para la obtención de certificaciones oficiales de nivel de idiomas, basados 100% en el MCER. Los 48 Cursos de Preparación de Nivel Idiomático que tiene la Escuela de Idiomas de TECH están desarrollados en base a las últimas tendencias metodológicas de aprendizaje en línea, el enfoque orientado a la acción y el enfoque de adquisición de competencia lingüística, con la finalidad de preparar los exámenes oficiales de certificación de nivel.

El estudiante aprenderá, mediante actividades en contextos reales, la resolución de situaciones cotidianas de comunicación en entornos simulados de aprendizaje y se enfrentará a simulacros de examen para la preparación de la prueba de certificación de nivel.

“

Solo el coste de los Cursos de Preparación de idiomas y los exámenes de certificación, que puedes llegar a hacer gratis, valen más de 3 veces el precio del Máster Oficial Universitario”





TECH incorpora, como contenido extracurricular al plan de estudios oficial, la posibilidad de que el alumno estudie idiomas, seleccionando aquellos que más le interesen de entre la gran oferta disponible:

- Podrá elegir los Cursos de Preparación de Nivel de los idiomas y nivel que desee, de entre los disponibles en la Escuela de Idiomas de TECH, mientras estudie el Máster Oficial Universitario, para poder prepararse el examen de certificación de nivel
- En cada programa de idiomas tendrá acceso a todos los niveles MCER, desde el nivel A1 hasta el nivel C2
- Cada año podrá presentarse a un examen telepresencial de certificación de nivel, con un profesor nativo experto. Al terminar el examen, TECH le expedirá un certificado de nivel de idioma
- Estudiar idiomas NO aumentará el coste del programa. El estudio ilimitado y la certificación anual de cualquier idioma están incluidas en el Máster Oficial Universitario

“ 48 Cursos de Preparación de Nivel para la certificación oficial de 8 idiomas en los niveles MCER A1, A2, B1, B2, C1 y C2”

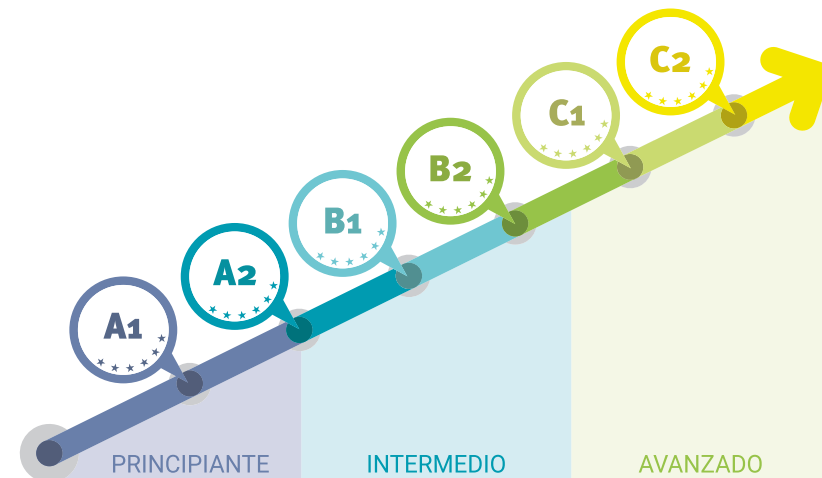

09

Metodología de estudio

TECH es la primera universidad en el mundo que combina la metodología de los **case studies** con el **Relearning**, un sistema de aprendizaje 100% online basado en la reiteración dirigida.

Esta disruptiva estrategia pedagógica ha sido concebida para ofrecer a los profesionales la oportunidad de actualizar conocimientos y desarrollar competencias de un modo intensivo y riguroso. Un modelo de aprendizaje que coloca al estudiante en el centro del proceso académico y le otorga todo el protagonismo, adaptándose a sus necesidades y dejando de lado las metodologías más convencionales.

*Excelencia.
Flexibilidad.
Vanguardia.*



“

TECH te prepara para afrontar nuevos retos en entornos inciertos y lograr el éxito en tu carrera”

El alumno: la prioridad de todos los programas de TECH

En la metodología de estudios de TECH el alumno es el protagonista absoluto. Las herramientas pedagógicas de cada programa han sido seleccionadas teniendo en cuenta las demandas de tiempo, disponibilidad y rigor académico que, a día de hoy, no solo exigen los estudiantes sino los puestos más competitivos del mercado.

Con el modelo educativo asincrónico de TECH, es el alumno quien elige el tiempo que destina al estudio, cómo decide establecer sus rutinas y todo ello desde la comodidad del dispositivo electrónico de su preferencia. El alumno no tendrá que asistir a clases en vivo, a las que muchas veces no podrá acudir. Las actividades de aprendizaje las realizará cuando le venga bien. Siempre podrá decidir cuándo y desde dónde estudiar.

“

*En TECH NO tendrás clases en directo
(a las que luego nunca puedes asistir)”*



Los planes de estudios más exhaustivos a nivel internacional

TECH se caracteriza por ofrecer los itinerarios académicos más completos del entorno universitario. Esta exhaustividad se logra a través de la creación de temarios que no solo abarcan los conocimientos esenciales, sino también las innovaciones más recientes en cada área.

Al estar en constante actualización, estos programas permiten que los estudiantes se mantengan al día con los cambios del mercado y adquieran las habilidades más valoradas por los empleadores. De esta manera, quienes finalizan sus estudios en TECH reciben una preparación integral que les proporciona una ventaja competitiva notable para avanzar en sus carreras.

Y además, podrán hacerlo desde cualquier dispositivo, pc, tableta o smartphone.

“

El modelo de TECH es asincrónico, de modo que te permite estudiar con tu pc, tableta o tu smartphone donde quieras, cuando quieras y durante el tiempo que quieras”

Case studies o Método del caso

El método del caso ha sido el sistema de aprendizaje más utilizado por las mejores escuelas de negocios del mundo. Desarrollado en 1912 para que los estudiantes de Derecho no solo aprendiesen las leyes a base de contenidos teóricos, su función era también presentarles situaciones complejas reales. Así, podían tomar decisiones y emitir juicios de valor fundamentados sobre cómo resolverlas. En 1924 se estableció como método estándar de enseñanza en Harvard.

Con este modelo de enseñanza es el propio alumno quien va construyendo su competencia profesional a través de estrategias como el *Learning by doing* o el *Design Thinking*, utilizadas por otras instituciones de renombre como Yale o Stanford.

Este método, orientado a la acción, será aplicado a lo largo de todo el itinerario académico que el alumno emprenda junto a TECH. De ese modo se enfrentará a múltiples situaciones reales y deberá integrar conocimientos, investigar, argumentar y defender sus ideas y decisiones. Todo ello con la premisa de responder al cuestionamiento de cómo actuaría al posicionarse frente a eventos específicos de complejidad en su labor cotidiana.



Método Relearning

En TECH los *case studies* son potenciados con el mejor método de enseñanza 100% online: el *Relearning*.

Este método rompe con las técnicas tradicionales de enseñanza para poner al alumno en el centro de la ecuación, proveyéndole del mejor contenido en diferentes formatos. De esta forma, consigue repasar y reiterar los conceptos clave de cada materia y aprender a aplicarlos en un entorno real.

En esta misma línea, y de acuerdo a múltiples investigaciones científicas, la reiteración es la mejor manera de aprender. Por eso, TECH ofrece entre 8 y 16 repeticiones de cada concepto clave dentro de una misma lección, presentada de una manera diferente, con el objetivo de asegurar que el conocimiento sea completamente afianzado durante el proceso de estudio.

El Relearning te permitirá aprender con menos esfuerzo y más rendimiento, implicándote más en tu especialización, desarrollando el espíritu crítico, la defensa de argumentos y el contraste de opiniones: una ecuación directa al éxito.



Un Campus Virtual 100% online con los mejores recursos didácticos

Para aplicar su metodología de forma eficaz, TECH se centra en proveer a los egresados de materiales didácticos en diferentes formatos: textos, vídeos interactivos, ilustraciones y mapas de conocimiento, entre otros. Todos ellos, diseñados por profesores cualificados que centran el trabajo en combinar casos reales con la resolución de situaciones complejas mediante simulación, el estudio de contextos aplicados a cada carrera profesional y el aprendizaje basado en la reiteración, a través de audios, presentaciones, animaciones, imágenes, etc.

Y es que las últimas evidencias científicas en el ámbito de las Neurociencias apuntan a la importancia de tener en cuenta el lugar y el contexto donde se accede a los contenidos antes de iniciar un nuevo aprendizaje. Poder ajustar esas variables de una manera personalizada favorece que las personas puedan recordar y almacenar en el hipocampo los conocimientos para retenerlos a largo plazo. Se trata de un modelo denominado *Neurocognitive context-dependent e-learning* que es aplicado de manera consciente en esta titulación universitaria.

Por otro lado, también en aras de favorecer al máximo el contacto mentor-alumno, se proporciona un amplio abanico de posibilidades de comunicación, tanto en tiempo real como en diferido (mensajería interna, foros de discusión, servicio de atención telefónica, email de contacto con secretaría técnica, chat y videoconferencia).

Asimismo, este completísimo Campus Virtual permitirá que el alumnado de TECH organice sus horarios de estudio de acuerdo con su disponibilidad personal o sus obligaciones laborales. De esa manera tendrá un control global de los contenidos académicos y su herramientas didácticas, puestas en función de su acelerada actualización profesional.



La modalidad de estudios online de este programa te permitirá organizar tu tiempo y tu ritmo de aprendizaje, adaptándolo a tus horarios”

La eficacia del método se justifica con cuatro logros fundamentales:

1. Los alumnos que siguen este método no solo consiguen la asimilación de conceptos, sino un desarrollo de su capacidad mental, mediante ejercicios de evaluación de situaciones reales y aplicación de conocimientos.
2. El aprendizaje se concreta de una manera sólida en capacidades prácticas que permiten al alumno una mejor integración en el mundo real.
3. Se consigue una asimilación más sencilla y eficiente de las ideas y conceptos, gracias al planteamiento de situaciones que han surgido de la realidad.
4. La sensación de eficiencia del esfuerzo invertido se convierte en un estímulo muy importante para el alumnado, que se traduce en un interés mayor en los aprendizajes y un incremento del tiempo dedicado a trabajar en el curso.

La metodología universitaria mejor valorada por sus alumnos

Los resultados de este innovador modelo académico son constatables en los niveles de satisfacción global de los egresados de TECH.

La valoración de los estudiantes sobre la calidad docente, calidad de los materiales, estructura del curso y sus objetivos es excelente. No en valde, la institución se convirtió en la universidad mejor valorada por sus alumnos en la plataforma de reseñas Trustpilot, obteniendo un 4,9 de 5.

Accede a los contenidos de estudio desde cualquier dispositivo con conexión a Internet (ordenador, tablet, smartphone) gracias a que TECH está al día de la vanguardia tecnológica y pedagógica.

Podrás aprender con las ventajas del acceso a entornos simulados de aprendizaje y el planteamiento de aprendizaje por observación, esto es, Learning from an expert.



Así, en este programa estarán disponibles los mejores materiales educativos, preparados a conciencia:



Material de estudio

Todos los contenidos didácticos son creados por los especialistas que van a impartir el curso, específicamente para él, de manera que el desarrollo didáctico sea realmente específico y concreto.

Estos contenidos son aplicados después al formato audiovisual que creará nuestra manera de trabajo online, con las técnicas más novedosas que nos permiten ofrecerte una gran calidad, en cada una de las piezas que pondremos a tu servicio.



Prácticas de habilidades y competencias

Realizarás actividades de desarrollo de competencias y habilidades específicas en cada área temática. Prácticas y dinámicas para adquirir y desarrollar las destrezas y habilidades que un especialista precisa desarrollar en el marco de la globalización que vivimos.



Resúmenes interactivos

Presentamos los contenidos de manera atractiva y dinámica en píldoras multimedia que incluyen audio, vídeos, imágenes, esquemas y mapas conceptuales con el fin de afianzar el conocimiento.

Este sistema exclusivo educativo para la presentación de contenidos multimedia fue premiado por Microsoft como "Caso de éxito en Europa".



Lecturas complementarias

Artículos recientes, documentos de consenso, guías internacionales... En nuestra biblioteca virtual tendrás acceso a todo lo que necesitas para completar tu capacitación.





Case Studies

Completarás una selección de los mejores *case studies* de la materia. Casos presentados, analizados y tutorizados por los mejores especialistas del panorama internacional.



Testing & Retesting

Evaluamos y reevaluamos periódicamente tu conocimiento a lo largo del programa. Lo hacemos sobre 3 de los 4 niveles de la Pirámide de Miller.



Clases magistrales

Existe evidencia científica sobre la utilidad de la observación de terceros expertos. El denominado *Learning from an expert* afianza el conocimiento y el recuerdo, y genera seguridad en nuestras futuras decisiones difíciles.



Guías rápidas de actuación

TECH ofrece los contenidos más relevantes del curso en forma de fichas o guías rápidas de actuación. Una manera sintética, práctica y eficaz de ayudar al estudiante a progresar en su aprendizaje.



10

Cuadro docente

El Máster Oficial Universitario en Implantología cuenta con un equipo de docentes altamente cualificados y con una gran experiencia en Implantología Dental. De hecho, son reconocidos especialistas y líderes en sus respectivas áreas, que combinan una sólida capacitación académica con una vasta experiencia práctica. Así, su experiencia abarca, desde técnicas quirúrgicas avanzadas, hasta el uso de tecnologías innovadoras en implantología. Además, están comprometidos con la preparación integral de los egresados, compartiendo sus conocimientos actualizados sobre las últimas tendencias y desarrollos en el campo.





“

La combinación de experiencia y dedicación de los docentes te proporcionará una capacitación de alta calidad, preparándote para enfrentar desafíos y aprovechar oportunidades en tu carrera profesional”

Director Invitado Internacional

Como uno de los miembros más destacados del campo odontológico, el Doctor Howard C. Tenenbaum ha dado conferencias a nivel internacional sobre temas tan diversos como el **Dolor Orofacial**, la **Biología Celular del Hueso** o el **tratamiento de las Enfermedades Periodontales Refractarias**. Sus reconocimientos son múltiples, incluyendo **menciones destacadas como Fellowship** por la International College of Dentist, la Academy of Dentistry International, la American College of Dentist y la Pierre Fauchard Academy.

Asimismo, ha recibido **diversos premios** tanto **por su labor de Investigador**, distinguida por Johnson & Johnson, como por su **Docencia** en el Hospital Mount Sinai. Precisamente su investigación odontológica acumula un **índice H de 52**, con **miles de citas de sus artículos**, destacando su labor en el estudio de los efectos del resveratrol sobre el Estrés Oxidativo durante la Periodontitis Experimental en ratas sometidas a inhalación de humo de cigarrillo.

Compagina su responsabilidad académica, siendo **Profesor de Odontología** en la Universidad de Toronto, con su labor como **Especialista Odontológico** en el Hospital Mount Sinai de Canadá. Fue en este mismo centro donde ocupó diversos cargos directivos, siendo Jefe de Investigación del Servicio de Odontología, al mismo tiempo responsable del mismo servicio. A lo largo de toda su trayectoria ha formado parte de distintos comités y asociaciones, incluyendo los consejos editoriales de las revistas The Open Orthopaedics Journal y The Open Journal of Dentistry.



Dr. Tenenbaum, Howard C.

- ♦ Jefe de Investigación en el Servicio de Odontología en el Mount Sinai Hospital, Toronto, Canadá
- ♦ Profesor de Odontología en la Universidad de Toronto, Canadá
- ♦ Profesor de Periodontología en la Universidad de Tel Aviv, Israel
- ♦ Profesor de Periodoncia en la Universidad de Manitoba, Canadá
- ♦ Especialista en el Hospital Princess Margaret de Toronto, Canadá
- ♦ Jefe de Odontología del Hospital Mount Sinai de Toronto, Canadá
- ♦ Consultor de la Administración de Alimentos y Medicamentos (FDA), Estados Unidos
- ♦ Vicepresidente del Comité Consultivo Federal de Atención Odontológica de Canadá
- ♦ Doctorado en Biología Oral por la Universidad de Toronto, Canadá
- ♦ Doctor en Cirugía Dental por la Universidad de Toronto, Canadá
- ♦ Diploma en Periodoncia por la Universidad de Toronto, Canadá
- ♦ Fellowship de la International College of Dentists
- ♦ Fellowship de la Academy of Dentistry International
- ♦ Fellowship de la American College of Dentists
- ♦ Fellowship de la Pierre Fauchard Academy
- ♦ Miembro de: Consejo Editorial de la revista The Open Orthopaedics Journal, Consejo Editorial de la revista The Open Journal of Dentistry, Colegio de Revisores para el programa de Cátedras de Investigación de Canadá del CIHR, Asociación Dental Canadiense, Asociación Canadiense e Internacional de Investigación Odontológica, Sociedad Americana de Investigación Ósea y Mineral, Academia Americana de Periodoncia, Sociedad de Periodoncistas de Ontario

Dirección



Dr. García-Sala Bonmatí, Fernando

- ♦ Odontólogo Especialista en Rehabilitación, Periodoncia e Implantología Oral Avanzada en la Clínica Ilzarbe García Sala
- ♦ Codirector del Máster de Implantología Oral Avanzada en la Universidad Europea de Valencia (UEV)
- ♦ Profesor Asociado en el Departamento de Estomatología de la Universidad de Valencia
- ♦ Docente de Patología Quirúrgica Bucal en la UEV
- ♦ Máster Oficial en Implantología Oral Avanzada por la Universidad Europea de Madrid
- ♦ Formación en Cirugía Mucogingival, impartida por el Dr. Zucchelli, en la Universidad de Bolonia de Italia
- ♦ Formación en Regeneración Ósea, impartida por el Dr. Urban, en Budapest, Hungría
- ♦ Certificado en Avances en Implantología y Rehabilitación Oral por la Facultad de Odontología de la Universidad de Nueva York
- ♦ Licenciado en Odontología
- ♦ Miembro de: ITI (International Team Implantology) y La Sociedad Española de Prótesis Estomatológica y Estética (SEPES)

Profesores

Dr. Cabo Nadal, Alberto

- ♦ Odontólogo Especialista en Implantología
- ♦ Licenciado en Odontología por la Universidad de Valencia (UV)
- ♦ Máster en Rehabilitaciones Protésicas e Implantes por la UV
- ♦ Diploma en Prótesis Dental
- ♦ Formación Continuada en Cirugía, Prótesis sobre Implantes y Rehabilitación Oral
- Profesor Responsable de la Práctica Clínica Odontológica de la Universidad Europea de Valencia
- ♦ Miembro de Sociedad Española de Prótesis Estomatológica y Estética (SEPES)

Dr. Plaza Espin, Andrés

- ♦ Odontólogo Especializado en Implantología Oral
- ♦ Licenciado en Odontología por la Universidad CEU Cardenal Herrera
- ♦ Máster en Medicina Oral y Cirugía Bucal por la Universidad de Valencia (UV)
- ♦ Máster Oficial en Ciencias Odontológicas por la UV
- ♦ Máster en Prótesis Dental por la UV
- ♦ Profesor Asociado de Prótesis II de la Facultad de Odontología, UV
- ♦ Profesor Colaborador del Máster de Prótesis Dental de UV

Dr. Rodríguez-Bronchú, Javier

- ♦ Director Médico de RB Clínica Odontológica
- ♦ Especialista en Cirugía e Implantología Oral Avanzada
- ♦ Máster Oficial en Implantología Oral Avanzada en la Universidad Europea de Madrid
- ♦ Máster en Conceptos Actuales en Odontología Americana: Avances en Implantología y Rehabilitación Oral por New York College of Dentistry
- ♦ Licenciado en Odontología por la Universidad CEU Cardenal Herrera

Dr. Brotons Oliver, Alejandro

- ♦ Especialista en Cirugía, Periodoncia e Implantes
- ♦ Director del departamento de Odontología en la Universidad Europea de Valencia (UEV)
- ♦ Director del Máster en Implantología Oral Avanzada en la UEV
- ♦ Doctor en Odontología por la Universidad de Valencia (PhD)
- ♦ Máster en Cirugía Bucal e Implantología por la Universidad de Valencia
- ♦ Formación en Regeneración Ósea, impartida por el Dr. Urban en Budapest, Hungría
- ♦ Certificado en Avances en Implantología y Rehabilitación Oral por la Facultad de Odontología de la Universidad de Nueva York
- ♦ Licenciado en Odontología
- ♦ Miembro de la SECIB y la SEPES

Dr. De Barutell Castillo, Alfonso

- ♦ Especialista en Prótesis Estética y Prótesis sobre Implantes
- ♦ Profesor Asociado de la asignatura Prótesis Dental I
- ♦ Profesor del Máster de Prótesis Dental
- ♦ Máster en Prótesis Dental y Prótesis sobre Implantes en la Universidad de Valencia
- ♦ Miembro de la Sociedad Española de Prótesis Dental (SEPES)
- ♦ Estancias Clínicas en San Sebastián, Madrid, Lisboa y Nueva York
- ♦ Licenciado en Odontología

Dr. Sierra Sánchez, José Luis

- ♦ Odontólogo Especialista en Cirugía Implantológica, Periodoncia y Rehabilitación Oral en Centros de Odontología Integral
- ♦ Máster Universitario en Implantología Oral Avanzada por la Universidad Europea de Madrid
- ♦ Certificado de Cirugía Bucal e Implantología por la Facultad de Odontología de la Universidad de Valencia
- ♦ Licenciado en Odontología por la Universidad Europea de Madrid
- ♦ Programa de Formación Continuada en Implantología BTI Biotechnology Institute

Dr. Barberá Millán, Javier

- ♦ Especialista en Cirugía Oral e Implantología en Implant Clinics
- ♦ Cirujano Oral e Implantólogo en la Clínica Dental Dra. Ana Gascón
- ♦ Máster en Cirugía e Implantología Oral por la UCV
- ♦ Experto en Implantología Oral Avanzada
- ♦ Grado en Odontología por la UCV
- ♦ Docente e Investigador en el Máster Universitario en Cirugía Bucal e Implantología de la UCV Dra. Manzanera Pastor, Ester

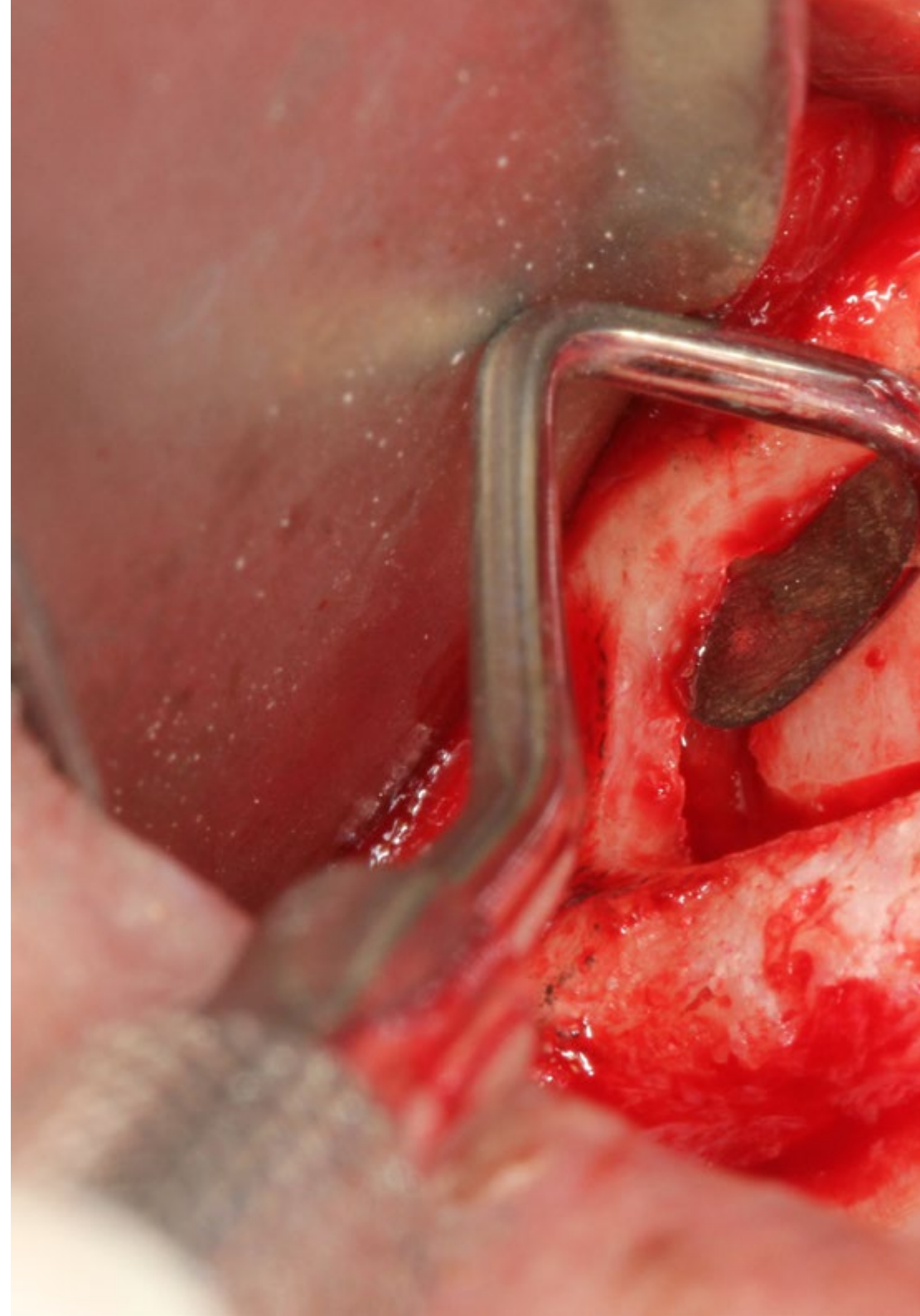



Dra. Manzanera Pastor, Ester

- ♦ Odontóloga Especialista en Cirugía, Implantología y Estética Dental en la Clínica Dental Manzanera
- ♦ Directora del Máster Universitario en Implantología Oral Avanzada de la Universidad Europea de Valencia (UEV)
- ♦ Coordinadora de la Formación Online de la SEPES
- ♦ Docente de Patología Quirúrgica en la UEV
- ♦ Docente del Máster de Prótesis de la Facultad de Odontología en la Universidad de Valencia (UV)
- ♦ Máster Universitario en Ciencias Odontológicas
- ♦ Máster en Odontología Integrada, Implantología y Biomateriales por la Universidad de Murcia
- ♦ Máster en Implantología Avanzada por la Universidad de Murcia
- ♦ Máster en Ciencias Odontológicas por la UV
- ♦ Licenciada en Odontología por la UV
- ♦ Miembro de la Junta Directiva de la Sociedad Española de Prótesis Estomatológica y Estética (SEPES)
- ♦ Miembro de la Junta Directiva del Centro de Estudios Odontoestomatológicos de Valencia

11

Titulación

El **Máster Oficial Universitario en Implantología** es un programa ofrecido por TECH, una Universidad Oficial legalmente constituida en el marco del Espacio Europeo de Educación Superior. El EEES es una iniciativa promovida por la Unión Europea que tiene como objetivo organizar el marco formativo internacional y armonizar los sistemas de educación superior de los países miembros de este espacio. El proyecto promueve unos valores comunes, la implementación de herramientas conjuntas y fortaleciendo sus mecanismos de garantía de calidad para potenciar la colaboración y movilidad entre estudiantes, investigadores y académicos.





“

Obtén el título de Máster Oficial Universitario con validez internacional y da un paso adelante en tu carrera profesional”

El **Máster Oficial Universitario en Implantología** es un programa ofrecido por TECH, que es una Universidad Oficial española legalmente reconocida mediante la Ley 1/2024, de 16 de abril, de la Comunidad Autónoma de Canarias, publicada en el [Boletín Oficial del Estado \(BOE\) núm. 181, de 27 de julio de 2024 \(pág. 96.369\)](#), e integrada en el Registro de Universidades, Centros y Títulos ([RUCT](#)) del Ministerio de Ciencia, Innovación y Universidades con el código 104.



Supera con éxito este programa y recibe tu titulación universitaria para ejercer con total garantía en un campo profesional exigente como la Implantología”

Este título permitirá al alumno desempeñar las funciones profesionales al más alto nivel y su reconocimiento académico asegura que la formación cumple con los estándares de calidad y exigencia académica establecidos a nivel europeo, garantizando la validez, pertinencia y competitividad de los conocimientos adquiridos para ponerlos en práctica en el entorno laboral.

Además, de obtener el título oficial de Máster Universitario con el que podrá optar a puestos bien remunerados y de responsabilidad como profesional, este programa **permitirá al alumno el acceso a los estudios de nivel de doctorado** con el que progresar en la carrera académica.

Título Oficial*: **Máster Universitario en Implantología**

Modalidad: **100% online**

Duración: **12 meses**

Créditos: **60 ECTS**



Felipe VI, Rey de España

y en su nombre

**el Rector de la Universidad
Tecnológica de las Islas Canarias**

tech
universidad

Considerando que, conforme a las disposiciones y circunstancias previstas por la legislación vigente,

D/Dña _____,

nacido el ___ de ___ de ___ en _____, de nacionalidad _____,
ha superado en _____ de _____, los estudios universitarios oficiales conducentes al TÍTULO universitario oficial de

**Máster Universitario en Implantología
por la Universidad Tecnológica de las Islas Canarias**

establecido por Acuerdo del Consejo de Ministros de 30 de octubre de 2009,
expide el presente título oficial con validez en todo el territorio nacional,
que faculta al interesado para disfrutar los derechos que a este título
otorgan las disposiciones vigentes.

Dado en San Cristóbal de la Laguna, a ___ de ___ de _____

El Rector,

Pedro Navarro Blana

El Secretario General,

Rita Beatriz Michín González

TECH-000000

Código de Universidad | Registro Nacional de Títulos | Código de Centro | Registro Universitario de Títulos
109 | 2020853276 | 2c709015 | 85476

12

Homologación del título

Para que el título universitario obtenido, tras finalizar el **Máster Oficial Universitario en Implantología**, tenga validez oficial en cualquier país, se deberá realizar un trámite específico de reconocimiento del título en la Administración correspondiente. TECH facilitará al egresado toda la documentación necesaria para tramitar su expediente con éxito.





“

Tras finalizar este programa recibirás un título académico oficial con validez internacional”

Cualquier estudiante interesado en tramitar el reconocimiento oficial del título de **Máster Oficial Universitario en Implantología** en un país diferente a España, necesitará la documentación académica y el título emitido con la Apostilla de la Haya, que podrá solicitar al departamento de Secretaría Académica a través de correo electrónico:

homologacion@techtitute.com.

La Apostilla de la Haya otorgará validez internacional a la documentación y permitirá su uso ante los diferentes organismos oficiales en cualquier país.

Una vez el egresado reciba su documentación deberá realizar el trámite correspondiente, siguiendo las indicaciones del ente regulador de la Educación Superior en su país. Para ello, TECH facilitará en el portal web una guía que le ayudará en la preparación de la documentación y el trámite de reconocimiento en cada país.

Con TECH podrás hacer válido tu título oficial de Máster en cualquier país.





El trámite de homologación permitirá que los estudios realizados en TECH tengan validez oficial en el país de elección, considerando el título del mismo modo que si el estudiante hubiera estudiado allí. Esto le confiere un valor internacional del que podrá beneficiarse el egresado una vez haya superado el programa y realice adecuadamente el trámite.

El equipo de TECH le acompañará durante todo el proceso, facilitándole toda la documentación necesaria y asesorándole en cada paso hasta que logre una resolución positiva.



El equipo de TECH te acompañará paso a paso en la realización del trámite para lograr la validez oficial internacional de tu título”

13

Requisitos de acceso

Los requisitos de acceso de este Máster Oficial Universitario se establecen de conformidad con el artículo 18 del Real Decreto 822/2021, de 28 de septiembre. En dicho documento se recogen todos los títulos, nacionales o extranjeros, que los cuales los potenciales alumnos de este programa pueden presentar para acreditar sus conocimientos y competencias.



“

Revisa los requisitos de acceso de este Máster Oficial Universitario de TECH y prepárate para iniciar este itinerario académico con el que actualizarás todas tus competencias profesionales”

Así se señala que para acceder a este Máster Oficial Universitario es necesario estar en posesión de alguna de las siguientes titulaciones:

- ♦ Título universitario oficial de Graduado o Graduada español o equivalente. Además, se permitirá el acceso a Máster Oficial Universitario a aquellos estudiantes de Grado a los que les falte por superar el TFG y como máximo hasta 9 créditos ECTS para obtenerlo. En ningún caso podrá titularse de Máster si previamente no ha obtenido el título de grado
- ♦ Título expedido por una institución de educación superior extranjera perteneciente al Espacio Europeo de Educación Superior (EEES) que faculte, en el país de expedición, para acceder a las enseñanzas de Máster Oficial
- ♦ Título oficial expedido en un sistema educativo extranjero no perteneciente al EEES, en alguno de los siguientes supuestos:
 - » Título de educación superior extranjero homologado a un título universitario oficial español
 - » Acceso condicionado a la comprobación previa (sin homologación) de que los estudios cursados corresponden a un nivel de formación equivalente al de los títulos universitarios oficiales españoles y que capacitan para acceder a estudios de Máster Oficial en el país en el que se ha expedido el título. Este trámite no implica, en ningún caso, la homologación del título previo, ni su reconocimiento para otra finalidad que no sea la de acceder a los estudios de máster

“

Consigue ya tu plaza en este Máster Oficial Universitario de TECH si cumples con alguno de sus requisitos de acceso”



Requisito lingüístico

Los estudiantes procedentes de países o de sistemas educativos con lengua diferente al español, deberán acreditar un conocimiento del español de nivel B2 según el marco Común Europeo de Referencia para lenguas.

En relación con la acreditación del nivel de lengua española para la admisión a un título oficial se puede optar por una de las siguientes alternativas:

- ♦ Presentación del documento que justifique el nivel de español B2
- ♦ Realización de una prueba de nivel interna de la universidad

Quedan exentos de este requisito:

- ♦ Quienes acrediten la nacionalidad española
- ♦ Los que posean una titulación extranjera equivalente a: Filología Hispánica, Traducción e Interpretación (con idioma español), Literatura y/o Lingüística española
- ♦ Quienes hayan realizado estudios previos en español

¿Cumples con los requisitos de acceso lingüísticos de este Máster Oficial Universitario? No dejes pasar la oportunidad y matricúlate ahora.

14

Proceso de admisión

El proceso de admisión de TECH es el más simple de todas las universidades online. Se podrá comenzar el programa sin trámites ni esperas: el alumno empezará a preparar la documentación y podrá entregarla más adelante, sin prisas ni complicaciones. Lo más importante para TECH es que los procesos administrativos sean sencillos y no ocasionen retrasos, ni incomodidades.



“

TECH ofrece el procedimiento de admisión a los estudios de Máster Oficial Universitario más sencillo y rápido de todas las universidades virtuales”

Para TECH lo más importante en el inicio de la relación académica con el alumno es que esté centrado en el proceso de enseñanza, sin demoras ni preocupaciones relacionadas con el trámite administrativo. Por ello, se ha creado un procedimiento más cómodo en el que podrá enfocarse desde el primer momento a su formación, contando con un plazo de tiempo para la entrega de la documentación pertinente.

Los pasos para la admisión son simples:

1. Facilitar los datos personales al asesor académico para realizar la inscripción.
2. Recibir un email en el correo electrónico en el que se accederá a la página segura de la universidad y aceptar las políticas de privacidad, las condiciones de contratación e introducir los datos de tarjeta bancaria.
3. Recibir un nuevo email de confirmación y las credenciales de acceso al campus virtual.
4. Comenzar el programa en la fecha de inicio oficial.

De esta manera, el estudiante podrá incorporarse al curso sin esperas. De forma posterior se le informará del momento en el que se podrán ir enviando los documentos, a través del campus virtual, de manera muy cómoda y rápida. Sólo se deberán subir al sistema para considerarse enviados, sin traslados ni pérdidas de tiempo.

Todos los documentos facilitados deberán ser rigurosamente válidos y estar vigentes en el momento de subirlos.

Los documentos necesarios que deberán tenerse preparados con calidad suficiente para cargarlos en el campus virtual son:

- Copia digitalizada del documento del DNI o documento de identidad oficial del alumno
- Copia digitalizada del título académico oficial de Grado o título equivalente con el que se accede al Máster Oficial Universitario. En caso de que el estudiante no haya terminado el Grado pero le reste por superar únicamente el TFG y hasta 9 ECTS del programa, deberá aportar un certificado oficial de notas de su universidad donde se corrobore esta situación

Para resolver cualquier duda que surja el estudiante podrá dirigirse a su asesor académico, con gusto le atenderá en todo lo que necesite. En caso de requerir más información, puede ponerse en contacto con informacion@techtitute.com

Este procedimiento de acceso te ayudará a iniciar tu Máster Oficial Universitario cuanto antes, sin trámites ni demoras.



Máster Oficial Universitario Implantología

Idioma: **Español**

Modalidad: **100% online**

Duración: **12 meses**

Créditos: **60 ECTS**

Máster Oficial Universitario Implantología

