

# Capacitación Práctica

## Odontología Pediátrica Actualizada





**tech** global  
university

Capacitación Práctica  
Odontología Pediátrica  
Actualizada

# Índice

01

Introducción

---

pág. 4

02

¿Por qué cursar esta  
Capacitación Práctica?

---

pág. 6

03

Objetivos

---

pág. 8

04

Planificación  
de la enseñanza

---

pág. 10

05

¿Dónde puedo hacer la  
Capacitación Práctica?

---

pág. 12

06

Condiciones generales

---

pág. 16

07

Titulación

---

pág. 18

# 01 Introducción

La salud dental continúa siendo una de las grandes preocupaciones a nivel social, especialmente cuando se trata de pacientes pediátricos. Así, un alto porcentaje de la población en edad infantil y hasta los 14 años requiere de tratamientos odontológicos y de profesionales altamente cualificados. Por esa razón, al especialista de esta área se le exige una constante actualización que le permita intervenir clínicamente conforme a los últimos avances de la disciplina. Por ello, TECH ha diseñado este programa completamente práctico que le acercará a las más recientes novedades en Odontología Pediátrica. Así, podrá ponerse al día de un modo participativo e intensivo en un centro de reconocido prestigio donde además, recibirá el acompañamiento de profesionales de gran prestigio en esta especialidad.

“

*Este programa te permitirá ponerte al día, de un modo completamente práctico, en los abordajes específicos más novedosos en el área de la Odontología Pediátrica Actualizada”*







En los últimos años se ha incrementado la preocupación por la salud dental de los niños, a quienes actualmente, se interviene de forma temprana para evitar el desarrollo de afecciones odontológicas más complejas en el futuro. Así, este tipo de pacientes requieren de un abordaje específico, interviniendo a partir de los últimos avances en Odontología Preventiva y en los procedimientos más novedosos en el manejo de las complicaciones derivadas de los cambios en la estructura orofacial durante el crecimiento.

De este modo, para poder ponerse al día de las más recientes innovaciones en esta área es necesario acceder a un programa práctico que las integre. Y eso es precisamente, lo que ofrece TECH: una estancia práctica donde el odontólogo podrá desenvolverse en un entorno profesional y 100% real, accediendo además, a pacientes pediátricos que requieran de intervenciones específicas.

Además, el alumno contará con un tutor y recibirá el acompañamiento de grandes profesionales del centro donde realice las prácticas, una institución de prestigio que le permitirá actualizarse de forma cómoda e inmediata en aspectos como la atención a pacientes pediátricos médicamente comprometidos, el tratamiento del dolor o las técnicas terapéuticas más destacadas en la pulpa, entre muchos otros.

# 02

## ¿Por qué cursar esta Capacitación Práctica?

Para alcanzar el objetivo de actualizarse en los últimos avances en Odontología Pediátrica no basta con acceder a contenidos teóricos. La verdadera puesta al día pasa por la realización de actividades prácticas que permitan al profesional participar en un entorno real. Y eso es, precisamente lo que ofrece TECH, una propuesta académica donde el odontólogo realizará una estancia presencial e intensiva en un centro clínico de gran prestigio, poniendo en práctica los procedimientos más avanzados en pacientes en edad pediátrica. De este modo, se garantiza un aprendizaje dinámico y efectivo, sin largas lecturas ni métodos de enseñanza rígidos y anticuados.



*No encontrarás otro programa completamente práctico como este donde puedas actualizarte de los últimos procedimientos en Odontología Pediátrica Actualizada a partir de una estancia intensiva en un centro clínico de referencia”*

### 1. Actualizarse a partir de la última tecnología disponible

La Odontología avanza rápidamente, incorporando nuevos equipamientos como el escáner 3D con tecnología CAD/CAM, que facilita la labor de diseñar piezas dentales con gran precisión y adaptadas completamente al paciente. Por ello, es importante que el profesional de esta disciplina se pueda poner al día en entornos innovadores. Por lo que, TECH le permitirá realizar la estancia práctica en un centro clínico de última generación, contando con los dispositivos, instrumental y técnicas más punteras.

### 2. Profundizar a partir de la experiencia de los mejores especialistas

Una de las grandes ventajas que ofrece esta Capacitación Práctica es la posibilidad de participar en un entorno profesional rodeado de grandes especialistas en Odontología Pediátrica Actualizada. Así, no solo contará con un tutor específico designado para hacer que el periodo de prácticas sea provechoso, sino que recibirá la orientación y el acompañamiento constante del equipo de expertos que trabajan en el centro donde se realice la estancia.

### 3. Adentrarse en entornos clínicos de primera

TECH selecciona minuciosamente todos los centros disponibles para las Capacitaciones Prácticas. Gracias a ello, el especialista tendrá garantizado el acceso a un entorno clínico de prestigio en el área de la Odontología Pediátrica Actualizada. De esta manera, podrá comprobar el día a día de un área de trabajo exigente, rigurosa y exhaustiva, aplicando siempre las últimas tesis y postulados científicos en su metodología de trabajo.



#### **4. Llevar lo adquirido a la práctica diaria desde el primer momento**

Estas prácticas han sido diseñadas de tal modo que el profesional podrá trasladar inmediatamente a su trabajo diario todo lo aprendido a lo largo de las 3 semanas de estancia propuestas. Así, se optimiza el aprendizaje, garantizando que todo lo que el odontólogo aprenda en este periodo de prácticas tenga una aplicación real en su día a día.

#### **5. Expandir las fronteras del conocimiento**

TECH ofrece las posibilidades de realizar esta Capacitación Práctica no solo en centros de envergadura nacional, sino también internacional. De esta forma, el especialista podrá expandir sus fronteras y ponerse al día con los mejores profesionales, que ejercen en hospitales de primera categoría y en diferentes continentes. Una oportunidad única que solo TECH, la universidad digital más grande del mundo, podría ofrecer.



*Tendrás una inmersión práctica total en el centro que tú mismo elijas”*



# 03

## Objetivos

El objetivo de esta Capacitación Práctica es lograr que el odontólogo perfeccione y actualice sus conocimientos en las diferentes áreas que comprenden la atención integral odontológica, especialmente en los menores de edad. Es en esta etapa del crecimiento humano donde el profesional debe seguir perfeccionando sus habilidades en atención individual especializada. Asimismo, durante la duración de este programa, ampliará su técnica y elección de tratamientos. Una meta que logrará con esta enseñanza práctica junto a un equipo profesional de una clínica dental de referencia.



### Objetivos generales

---

- ◆ Realizar un adecuado manejo del paciente pediátrico en Odontología, entendiendo sus particularidades para aplicar los procedimientos y tratamientos más precisos
- ◆ Integrar en el trabajo diario las técnicas más avanzadas en Odontología Pediátrica, prestando atención a los aspectos farmacológicos, tecnológicos e instrumentales necesarios para abordar a este tipo de pacientes
- ◆ Conocer y dominar las patologías, afecciones y problemáticas específicas que experimenta el paciente pediátrico en el área de la Odontología

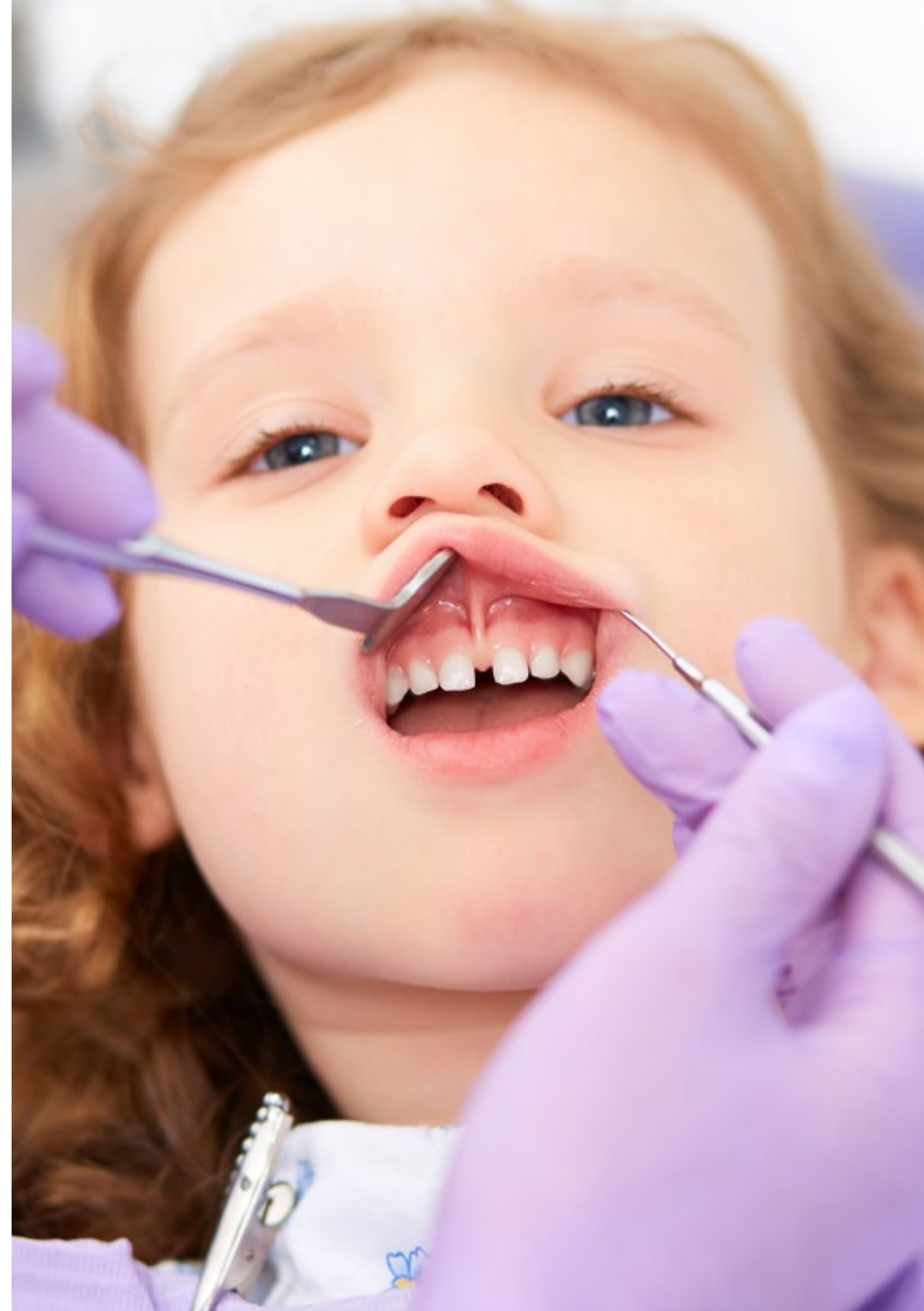





## Objetivos específicos

---

- ◆ Manejar la conducta del niño con técnicas no farmacológicas
- ◆ Conocer y saber aplicar las alternativas de manejo farmacológico para el niño no cooperador
- ◆ Saber identificar las diferentes etapas de formación dentaria y su cronología
- ◆ Identificar y diferenciar, clínica y radiográficamente, los dientes temporales y permanentes y sus implicaciones clínicas
- ◆ Conocer y saber aplicar los métodos más empleados para establecer la dosis mínima eficaz para cada niño en cada caso
- ◆ Reconocer y manejar los principales fármacos empleados en odontopediatría
- ◆ Dominar el examen clínico general y estomatológico en el paciente pediátrico
- ◆ Realizar una recogida sistemática y cuidadosa de los datos clínicos para un adecuado diagnóstico
- ◆ Diferenciar y manejar los tipos de radiografías utilizadas en Odontopediatría
- ◆ Elegir las pruebas complementarias necesarias para el diagnóstico de las enfermedades orales más frecuentes
- ◆ Establecer un plan de tratamiento adecuado en cada situación clínica en Odontopediatría
- ◆ Saber reconocer la fisiología y los hallazgos patológicos más frecuentes en la boca de un bebé edéntulo
- ◆ Conocer y aplicar los diversos métodos de prevención de la caries dental en las diferentes edades
- ◆ Saber aplicar las herramientas para el diagnóstico de las lesiones erosivas y las lesiones de caries e identificar su gravedad
- ◆ Diagnosticar los traumatismos más frecuentes en dentición permanente joven y los acontecidos en los dientes temporales
- ◆ Aprender a identificar el estado pulpar en DT y DP y su pronóstico a través de los signos y síntomas que presenta el paciente
- ◆ Aplicar planes de prevención y mantenimiento adecuado para cada paciente
- ◆ Seleccionar las pruebas complementarias para el correcto diagnóstico de las alteraciones de número y tamaño dentario, de la estructura del esmalte y de las alteraciones de la estructura de la dentina, así como seleccionar la opción terapéutica adecuada en cada caso
- ◆ Manejar clínica y/o farmacológicamente las patologías orales más frecuentes en el paciente pediátrico
- ◆ Saber guiar el comportamiento del paciente pediátrico durante la anestesia local



*Incorpora en tu práctica diaria los últimos avances en radiografías utilizadas en Odontopediatría”*

# 04

## Planificación de la enseñanza

La Capacitación Práctica de este programa consta de una duración de 3 semanas, donde el odontólogo estará presente en un centro de referencia, de lunes a viernes con jornadas de 8 horas consecutivas de enseñanza práctica al lado de un especialista que le guiará durante este periodo para que cumpla el objetivo de actualizar sus competencias en el área de la Odontología Pediátrica Actualizada.

Esta estancia le permitirá al estudiante poder observar el protocolo de trabajo del centro, realizar exámenes clínicos y evaluaciones de higiene bucal, hacer exploraciones radiológicas y pruebas complementarias. Además, estará presente en la elección y determinación del tratamiento a aplicar en cada paciente en función de su edad, sus necesidades y teniendo en cuenta el entorno socioeconómico y cultural de la familia.

Una Capacitación Práctica que a su vez le permite estar al tanto de los últimos aparatos de diagnósticos existentes y los avances científicos que se aplican en el día a día en una consulta clínica. Un docente de TECH será el encargado de acompañar durante esta parte práctica al alumnado, para que logre una enseñanza lo más completa posible.

En esta propuesta de capacitación, de carácter completamente práctico, las actividades están dirigidas al desarrollo y perfeccionamiento de las competencias necesarias para la prestación de atención sanitaria en Odontología Pediátrica que requieren de expertos en el área, y que están orientadas a la capacitación específica para el ejercicio de la actividad, en un medio de seguridad para el paciente y un alto desempeño profesional.

La enseñanza práctica se realizará con el acompañamiento y guía de los profesores y demás compañeros de entrenamiento que faciliten el trabajo en equipo y la integración multidisciplinar como competencias transversales para la praxis médica (aprender a ser y aprender a relacionarse).

Los procedimientos descritos a continuación serán la base de la capacitación, y su realización estará sujeta a la disponibilidad propia del centro, a su actividad habitual y a su volumen de trabajo, siendo las actividades propuestas las siguientes:



*Capacítate en un centro clínico que cuenta con un equipo de especialistas altamente cualificados en Odontología Pediátrica Actualizada”*



Módulo	Actividad Práctica
<b>Técnicas de Odontología Pediátrica Preventiva e intervención en patologías bucales</b>	Realizar la evaluación inicial y anticipatoria del estado bucal del paciente pediátrico
	Llevar a cabo la exploración clínica y radiológica del paciente pediátrico
	Explorar la morfología y cronología de la dentición primaria y permanente, erupción y oclusión dentaria
	Aplicar las técnicas de control de la placa dentobacteriana en odontología pediátrica
	Valorar, diagnosticar y tratar en patologías de la mucosa oral de origen vírico, micótico, traumático o alérgico
	Realizar el abordaje específico de lesiones quísticas, tumores benignos y neoplasias en el paciente pediátrico
<b>Técnicas terapéuticas en caries, traumatismos dentales y patologías de la pulpa</b>	Diagnosticar y tratar, aplicando los métodos y la tecnología más puntera, la caries dental
	Llevar a cabo la remineralización terapéutica de las lesiones incipientes de caries
	Aplicar selladores de fosas y fisuras (SFF) y llevar a cabo restauraciones preventivas de resinas (RPR)
	Indicar y aplicar el tratamiento restaurativo atraumático (TRA) y las restauraciones terapéuticas provisionales (RTP)
	Diagnosticar y examinar mediante técnicas radiológicas la traumatología en dentición temporal y permanente joven
	Aplicar el tratamiento pulpar en dientes temporales y permanentes jóvenes
<b>Ortodoncia pediátrica y abordaje de las patologías asociadas a los cambios en las estructuras orofaciales</b>	Evaluar en el paciente pediátrico el desarrollo de la dentición, erupción, exfoliación y oclusión dentaria
	Diagnosticar y tratar las anomalías del desarrollo del diente, así como la hipomineralización incisivo-molar (HIM) y las anomalías de la estructura de la dentina y de la erupción
	Abordar, mediante técnicas específicas, la erosión dental en niños
	Aplicar la ortodoncia preventiva e interceptiva, manejando el mantenimiento del espacio con mantenedores fijos y removibles
<b>Procedimientos de abordaje específico en el paciente pediátrico en Odontología</b>	Establecer una posición adecuada para la protección adecuada del paciente pediátrico, llevando a cabo la estabilización mecánica del cuerpo y la estabilización mecánica de la boca
	Indicar y aplicar los tratamientos farmacológicos específicos en el paciente pediátrico, administrando la sedación en aquellas intervenciones que lo requieran
	Aplicar anestesia local en niños
	Atender, con una orientación específica a su condición, al paciente pediátrico con discapacidad sensorial, intelectual o en el paciente con Trastorno del Espectro Autista (TEA)



# 05

## ¿Dónde puedo hacer la Capacitación Práctica?

Esta Capacitación Práctica será llevada a cabo en un centro de Odontología integral, en la que el odontólogo podrá mejorar sus competencias con el equipo de profesionales que integran el centro clínico. Durante las 3 semanas de duración el alumnado estará en el área de Odontología Pediátrica, pero también podrá conocer el resto de actividades que se realizan en el centro como el DSD (Diseño de Sonrisa), las ortodoncias, endodoncias, implantes o tratamientos de odontología mínimamente invasiva. Una excelente oportunidad para avanzar profesionalmente en un campo que requiere de una alta cualificación.

“

*Un tutor de TECH te tutorizará durante esta Capacitación Práctica para que alcances un completo aprendizaje”*







El alumno podrá cursar esta capacitación en los siguientes centros:



Odontología

### Kiru Odontología Integral

País	Ciudad
España	Madrid

Dirección: C. de López de Hoyos, 474, 28043 Madrid

Clínica Dental especializada en múltiples servicios terapéuticos y estéticos integrales

**Capacitaciones prácticas relacionadas:**

- Odontología Pediátrica Actualizada
- Periodoncia y Cirugía Mucogingival



Odontología

### Clínica Carel Dental

País	Ciudad
España	Madrid

Dirección: Camino de Montoro, 43, 28055, Madrid

Centro clínico de asistencia para la salud bucodental

**Capacitaciones prácticas relacionadas:**

- Odontología Pediátrica Actualizada



Odontología

### Centro Odontológico Santos Pilarica

País	Ciudad
España	Valladolid

Dirección: P.º de Juan Carlos I, 140, 47011 Valladolid

Clínica de atención odontológica y estética dental

**Capacitaciones prácticas relacionadas:**

- Gestión y Dirección de Clínicas Dentales
- Odontología Estética Adhesiva



Odontología

### Clínica Dr Dopico

País	Ciudad
España	Asturias

Dirección: C. de la Libertad, 1, 1ºB, 33180 Noreña, Asturias

Centro de atención odontológica y estética dental

**Capacitaciones prácticas relacionadas:**

- Odontología Estética Adhesiva
- Gestión y Dirección de Clínicas Dentales



Odontología

### Hospital HM Modelo

País	Ciudad
España	La Coruña

Dirección: Rúa Virrey Osorio, 30, 15011, A Coruña

Red de clínicas, hospitales y centros especializados privados distribuidos por toda la geografía española

**Capacitaciones prácticas relacionadas:**

- Anestesiología y Reanimación
- Cuidados Paliativos



Odontología

### Hospital Maternidad HM Belén

País	Ciudad
España	La Coruña

Dirección: R. Filantropía, 3, 15011, A Coruña

Red de clínicas, hospitales y centros especializados privados distribuidos por toda la geografía española

**Capacitaciones prácticas relacionadas:**

- Actualización en Reproducción Asistida
- Dirección de Hospitales y Servicios de Salud



Odontología

### Hospital HM Rosaleda

País	Ciudad
España	La Coruña

Dirección: Rúa de Santiago León de Caracas, 1, 15701, Santiago de Compostela, A Coruña

Red de clínicas, hospitales y centros especializados privados distribuidos por toda la geografía española

**Capacitaciones prácticas relacionadas:**

- Trasplante Capilar
- Ortodoncia y Ortopedia Dentofacial

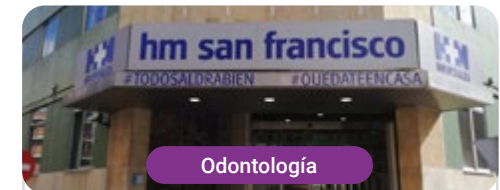

Odontología

### Hospital HM San Francisco

País	Ciudad
España	León

Dirección: C. Marqueses de San Isidro, 11, 24004, León

Red de clínicas, hospitales y centros especializados privados distribuidos por toda la geografía española

**Capacitaciones prácticas relacionadas:**

- Actualización en Anestesiología y Reanimación
- Enfermería en el Servicio de Traumatología



Odontología

### Hospital HM Nou Delfos

País	Ciudad
España	Barcelona

Dirección: Avinguda de Vallcarca, 151, 08023 Barcelona

Red de clínicas, hospitales y centros especializados privados distribuidos por toda la geografía española

**Capacitaciones prácticas relacionadas:**  
 -Medicina Estética  
 -Nutrición Clínica en Medicina



Odontología

### Hospital HM Madrid

País	Ciudad
España	Madrid

Dirección: Pl. del Conde del Valle de Súchil, 16, 28015, Madrid

Red de clínicas, hospitales y centros especializados privados distribuidos por toda la geografía española

**Capacitaciones prácticas relacionadas:**  
 -Cuidados Paliativos  
 -Anestesiología y Reanimación



Odontología

### Hospital HM Sanchinarro

País	Ciudad
España	Madrid

Dirección: Calle de Oña, 10, 28050, Madrid

Red de clínicas, hospitales y centros especializados privados distribuidos por toda la geografía española

**Capacitaciones prácticas relacionadas:**  
 -Anestesiología y Reanimación  
 -Cuidados Paliativos



Odontología

### Hospital HM Puerta del Sur

País	Ciudad
España	Madrid

Dirección: Av. Carlos V, 70, 28938, Móstoles, Madrid

Red de clínicas, hospitales y centros especializados privados distribuidos por toda la geografía española

**Capacitaciones prácticas relacionadas:**  
 -Cuidados Paliativos  
 -Oftalmología Clínica



Odontología

### Hospital HM Montepríncipe

País	Ciudad
España	Madrid

Dirección: Av. de Montepríncipe, 25, 28660, Boadilla del Monte, Madrid

Red de clínicas, hospitales y centros especializados privados distribuidos por toda la geografía española

**Capacitaciones prácticas relacionadas:**  
 -Cuidados Paliativos  
 -Medicina Estética



Odontología

### Hospital HM Torrelodones

País	Ciudad
España	Madrid

Dirección: Av. Castillo Olivares, s/n, 28250, Torrelodones, Madrid

Red de clínicas, hospitales y centros especializados privados distribuidos por toda la geografía española

**Capacitaciones prácticas relacionadas:**  
 -Anestesiología y Reanimación  
 -Cuidados Paliativos



Odontología

### Policlínico HM Arapiles

País	Ciudad
España	Madrid

Dirección: C. de Arapiles, 8, 28015, Madrid

Red de clínicas, hospitales y centros especializados privados distribuidos por toda la geografía española

**Capacitaciones prácticas relacionadas:**  
 -Anestesiología y Reanimación  
 -Odontología Pediátrica



Odontología

### Policlínico HM Cruz Verde

País	Ciudad
España	Madrid

Dirección: Plaza de la Cruz Verde, 1-3, 28807, Alcalá de Henares, Madrid

Red de clínicas, hospitales y centros especializados privados distribuidos por toda la geografía española

**Capacitaciones prácticas relacionadas:**  
 -Podología Clínica Avanzada  
 -Técnicas Ópticas y Optometría Clínica



Odontología

### Policlínico HM La Paloma

País Ciudad  
España Madrid

Dirección: Calle Hilados, 9, 28850,  
Torrejón de Ardoz, Madrid

Red de clínicas, hospitales y centros  
especializados privados distribuidos por toda  
la geografía española

**Capacitaciones prácticas relacionadas:**

- Enfermería de Quirófano Avanzada
- Ortodoncia y Ortopedia Dentofacial



Odontología

### Clínica dental Origen (Torrelodones)

País Ciudad  
España Madrid

Dirección: Plaza del Caño, 3, 28250  
Torrelodones, Madrid

Origen Dental, especialistas en Odontología  
y Medicina Estética

**Capacitaciones prácticas relacionadas:**

- Odontología Digital
- Odontología Pediátrica Actualizada

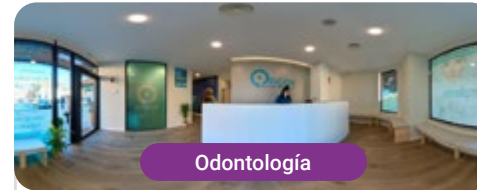

Odontología

### Clínica dental Origen (Villaviciosa de Odón)

País Ciudad  
España Madrid

Dirección: Calle Cueva de la Mora, 7, 28670  
Villaviciosa de Odón, Madrid

Origen Dental, especialistas en Odontología  
y Medicina Estética

**Capacitaciones prácticas relacionadas:**

- Odontología Digital
- Odontología Pediátrica Actualizada



Odontología

### Clínica dental Irene González Aroca

País Ciudad  
España Badajoz

Dirección: C. Marquesa de Pinares,  
15, 06800 Mérida, Badajoz

En Clínica dental Irene González Aroca  
se encargan de prestar atención médica  
dental en las etapas más tempranas de la edad

**Capacitaciones prácticas relacionadas:**

- Odontología Pediátrica Actualizada



Odontología

### Ergodent

País Ciudad  
España Madrid

Dirección: Pl. de España, S/N, 28801  
Ergodent, Madrid

Clínica especializada en Odontología, Cirugía,  
Radiología Dental

**Capacitaciones prácticas relacionadas:**

- Implantología y Cirugía Oral
- Odontología Digital



Odontología

### Centro Dental Pereda

País Ciudad  
España Toledo

Dirección: Avenida de Irlanda, 9, Local 2, Toledo

Clínica dental de referencia en Toledo que ofrece  
servicios odontológicos de alta calidad

**Capacitaciones prácticas relacionadas:**

- Implantología y Cirugía Oral
- Odontología Estética Adhesiva



Odontología

### Ortega Clinic

País Ciudad  
España Burgos

Dirección: C. Francisco Grandmontagne,  
15, 09007 Burgos

Expertos en la prevención y tratamientos dentales

**Capacitaciones prácticas relacionadas:**

- Ortodoncia y Ortopedia Dentofacial
- Odontología Pediátrica Actualizada



# 06

## Condiciones generales

### Seguro de responsabilidad civil

La máxima preocupación de esta institución es garantizar la seguridad tanto de los profesionales en prácticas como de los demás agentes colaboradores necesarios en los procesos de capacitación práctica en la empresa. Dentro de las medidas dedicadas a lograrlo, se encuentra la respuesta ante cualquier incidente que pudiera ocurrir durante todo el proceso de enseñanza-aprendizaje.

Para ello, esta entidad educativa se compromete a contratar un seguro de responsabilidad civil que cubra cualquier eventualidad que pudiera surgir durante el desarrollo de la estancia en el centro de prácticas.

Esta póliza de responsabilidad civil de los profesionales en prácticas tendrá coberturas amplias y quedará suscrita de forma previa al inicio del periodo de la capacitación práctica. De esta forma el profesional no tendrá que preocuparse en caso de tener que afrontar una situación inesperada y estará cubierto hasta que termine el programa práctico en el centro.





## Condiciones Generales de la Capacitación Práctica

Las condiciones generales del acuerdo de prácticas para el programa serán las siguientes:

**1. TUTORÍA:** durante la Capacitación Práctica el alumno tendrá asignados dos tutores que le acompañarán durante todo el proceso, resolviendo las dudas y cuestiones que pudieran surgir. Por un lado, habrá un tutor profesional perteneciente al centro de prácticas que tendrá como fin orientar y apoyar al alumno en todo momento. Por otro lado, también tendrá asignado un tutor académico, cuya misión será la de coordinar y ayudar al alumno durante todo el proceso resolviendo dudas y facilitando todo aquello que pudiera necesitar. De este modo, el profesional estará acompañado en todo momento y podrá consultar las dudas que le surjan, tanto de índole práctica como académica.

**2. DURACIÓN:** el programa de prácticas tendrá una duración de tres semanas continuadas de formación práctica, distribuidas en jornadas de 8 horas y cinco días a la semana. Los días de asistencia y el horario serán responsabilidad del centro, informando al profesional debidamente y de forma previa, con suficiente tiempo de antelación para favorecer su organización.

**3. INASISTENCIA:** en caso de no presentarse el día del inicio de la Capacitación Práctica, el alumno perderá el derecho a la misma sin posibilidad de reembolso o cambio de fechas. La ausencia durante más de dos días a las prácticas sin causa justificada/médica, supondrá la renuncia de las prácticas y, por tanto, su finalización automática. Cualquier problema que aparezca durante el transcurso de la estancia se tendrá que informar debidamente y de forma urgente al tutor académico.

**4. CERTIFICACIÓN:** el alumno que supere la Capacitación Práctica recibirá un certificado que le acreditará la estancia en el centro en cuestión.

**5. RELACIÓN LABORAL:** la Capacitación Práctica no constituirá una relación laboral de ningún tipo.

**6. ESTUDIOS PREVIOS:** algunos centros podrán requerir certificado de estudios previos para la realización de la Capacitación Práctica. En estos casos, será necesario presentarlo al departamento de prácticas de TECH para que se pueda confirmar la asignación del centro elegido.

**7. NO INCLUYE:** la Capacitación Práctica no incluirá ningún elemento no descrito en las presentes condiciones. Por tanto, no incluye alojamiento, transporte hasta la ciudad donde se realicen las prácticas, visados o cualquier otra prestación no descrita.

No obstante, el alumno podrá consultar con su tutor académico cualquier duda o recomendación al respecto. Este le brindará toda la información que fuera necesaria para facilitarle los trámites.

# 07 Titulación

Este programa te permitirá obtener el título propio de **Capacitación Práctica en Odontología Pediátrica Actualizada** avalado por **TECH Global University**, la mayor Universidad digital del mundo.

**TECH Global University**, es una Universidad Oficial Europea reconocida públicamente por el Gobierno de Andorra (*boletín oficial*). Andorra forma parte del Espacio Europeo de Educación Superior (EEES) desde 2003. El EEES es una iniciativa promovida por la Unión Europea que tiene como objetivo organizar el marco formativo internacional y armonizar los sistemas de educación superior de los países miembros de este espacio. El proyecto promueve unos valores comunes, la implementación de herramientas conjuntas y fortaleciendo sus mecanismos de garantía de calidad para potenciar la colaboración y movilidad entre estudiantes, investigadores y académicos.

Este título propio de **TECH Global University**, es un programa europeo de formación continua y actualización profesional que garantiza la adquisición de las competencias en su área de conocimiento, confiriendo un alto valor curricular al estudiante que supere el programa.

Título: **Capacitación Práctica en Odontología Pediátrica Actualizada**

Duración: **3 semanas**

Asistencia: **de lunes a viernes, turnos de 8 horas consecutivas**

Créditos: **4 ECTS**





Capacitación Práctica  
Odontología Pediátrica  
Actualizada

# Capacitación Práctica

## Odontología Pediátrica Actualizada

