

Практическая подготовка Сестринский уход при неотложных состояниях в педиатрии

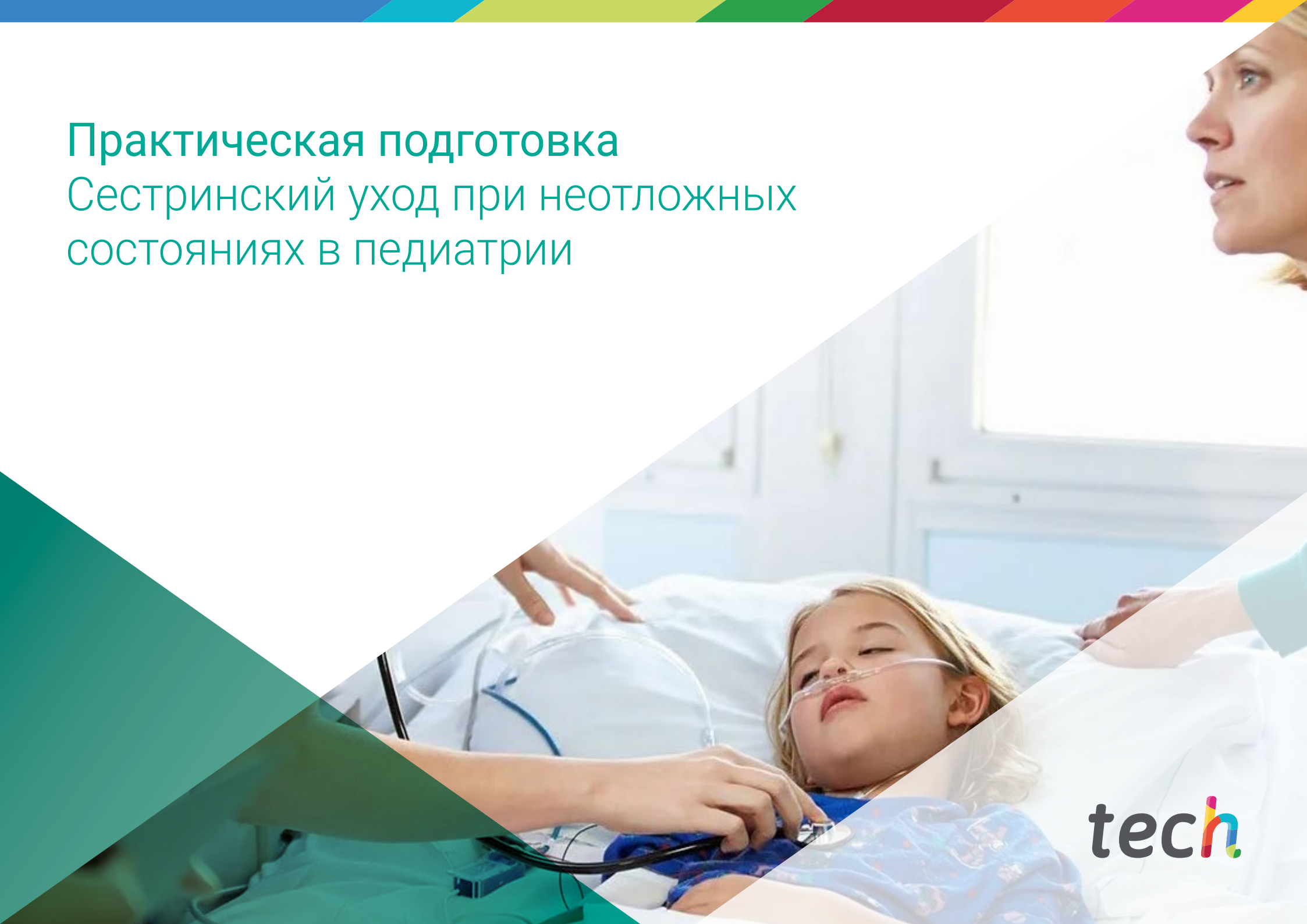

tech



tech

Практическая подготовка
Сестринский уход при неотложных
состояниях в педиатрии

Оглавление

01

Введение

стр. 4

02

Зачем проходить эту
Практическую подготовку?

стр. 6

03

Цели

стр. 8

04

Планирование
обучения

стр. 10

05

Где я могу пройти
Практическую подготовку?

стр. 12

06

Общие правила и условия

стр. 14

07

Квалификация

стр. 16

01 Введение

Специализированный клинический уход за новорожденными, детьми и подростками при неотложных состояниях требует знаний, находящихся на переднем крае сестринской практики, не только из-за очень высокого уровня требуемой техники, но и из-за постоянного прогресса в этой области, связанного с развитием медицины и физиологических знаний о пациенте. Поэтому ТЕСН и его команда экспертов в знак своей приверженности развитию науки, особенно медицинской, разработали исключительно практическую программу, которая идеально подходит для специалистов сестринского дела, чтобы быть в курсе последних достижений в своей области. 120-часовая стажировка в ведущем клиническом центре позволит вам при поддержке высококлассной клинической команды детально изучить самые сложные методики и клинические процедуры по оказанию помощи при неотложных состояниях в педиатрии.

“

ТЕСН предлагает вам эксклюзивную возможность пройти 120-часовую Практическую подготовку в референс-центре вместе с командой высочайшего уровня в области неотложной педиатрии”





Оказание помощи педиатрическим пациентам в экстренных и неотложных ситуациях требует высокой подготовки и квалификации специалистов. Реакция специалистов сестринского дела в таких ситуациях имеет решающее значение, поскольку они играют ключевую роль в обеспечении безопасности, коммуникации и ухода. В связи с этим, стремясь получить практический и обогащающий опыт, ТЕСН представляет эту программу, которая позволит вам развить, посредством лечения реальных пациентов, максимальный потенциал и рост в области сестринского ухода при неотложных состояниях в педиатрии. С помощью данной программы специалист сестринского дела будет работать с педиатрическими пациентами с неотложной и сложной патологией, требующей особого ухода. И все это с помощью лучших специалистов и преданного и заинтересованного наставника на протяжении всего процесса обучения.

Отделение неотложной помощи — одно из самых ответственных мест для любого медицинского работника. В специфической области педиатрии специалисты сестринского дела играют решающую роль в оказании помощи при инфекционных, пищеварительных и респираторных заболеваниях, а также при всех видах несчастных случаев в детском возрасте. По этой причине, а также учитывая разнообразие случаев, которые можно лечить, данная программа помещает студента в реальный клинический контекст, где он будет принимать все типы педиатрических пациентов в сопровождении высококвалифицированной команды медицинских работников. Это уникальная возможность *на месте* решать наиболее часто встречающиеся педиатрические неотложные ситуации у новорожденных и детей.

В течение 3 недель Практической подготовки вы получите доступ к клинко-диагностическим и терапевтическим инструментам самого высокого уровня, благодаря чему сможете отточить свои навыки в их комплексном ведении. С другой стороны, советы экспертов, которые вы получите от своих коллег, помогут вам извлечь больше пользы из этого опыта. И все это за 120 часов интенсивной работы, с помощью которой, без сомнения, вы сможете быть в курсе последних достижений в области сестринского ухода при неотложных состояниях в педиатрии от лучших.

02

Зачем проходить эту Практическую подготовку?

Бесчисленные достижения науки, связанные со все более глубоким изучением человеческого организма и его функционирования, а также с разработкой все более эффективных и персонализированных клинических методов и стратегий в отношении патологий и симптомов пациента, также принесли пользу сестринской практике. И среди ее направлений неотложные состояния в педиатрии стали одними из самых инновационных, внедряя все более совершенные средства диагностики и лечения детей и подростков. Именно этой области посвящена данная Практическая подготовка — уникальный опыт, к которому получают доступ студенты, желающие предоставлять услуги высокого уровня, основанные на последних достижениях в области сестринского ухода при неотложных состояниях.



Опыт работы на переднем крае сестринской практики позволит вам внедрить в свою квалификацию самые инновационные концепции лечения травм, не имеющие аналогов в мире"

1. Обновить свои знания благодаря новейшим доступным технологиям

Прохождение этой Практической подготовки даст студенту возможность работать с самыми современными технологиями в клинической сфере неотложных состояний в педиатрии. Благодаря этому вы сможете внедрить в свою сестринскую практику концепции, которые меняют к лучшему повседневную деятельность в референтных больницах, гарантированно оттачивая свои навыки на реальных пациентах.

2. Глубоко погрузиться в обучение, опираясь на опыт лучших специалистов

ТЕСН гарантирует сопровождение группой профессионалов высочайшего уровня в области сестринского дела в течение 3 недель, в течение которых проходит Практическая подготовка. В результате студенты смогут максимально использовать свой опыт, обновляя его за счет активной работы и используя опыт своих коллег для совершенствования тех областей, которые имеют жизненно важное значение для оказания помощи при неотложных состояниях в педиатрии на непревзойденном уровне.

3. Попасть в первоклассную клиническую среду

В ходе Практической подготовки студент получает возможность разобраться в многочисленных клинических кейсах, подходя к ним с учетом рекомендаций своей команды наставников. На этой основе вы сможете применить свои знания и внедрить самые инновационные и эффективные диагностические и терапевтические методики, которые находятся на переднем крае сестринского ухода при неотложных состояниях в педиатрии.



4. С самого начала применять полученные знания в повседневной практике

ТЕСН считает необходимым предлагать опыт, в котором студент может получить реальное обновление своей практики и знания которого могут быть применены впоследствии в любой области, в которой он развивает свою деятельность. Поэтому все понятия, которые вы отрабатываете в ходе Практической подготовки, могут быть прекрасно применены в любом клиническом и/или больничном контексте, связанном с неотложными состояниями в педиатрии.

5. Расширять границы знаний

ТЕСН предлагает всем своим студентам возможность пройти эту Практическую подготовку в международных центрах. На этой основе студенты получают возможность обновлять свою практику в соответствии с мировыми клиническими достижениями, расширяя и совершенствуя свои навыки работы, принимая за основу наиболее сложные, передовые и инновационные критерии сестринской практики.



*У вас будет полное
практическое погружение
в выбранном вами центре"*

03

Цели

Эта программа была создана с основной целью обновления знаний специалистов о процедурах, диагностике и неотложной терапии педиатрических пациентов. И все это исключительно на практике, во время стажировки, разработанной с учетом клинических и академических требований, под руководством известных специалистов сестринского дела в больничном центре высочайшего качества и технологических инноваций. На данной Практической подготовке специалист рассмотрит основной сестринский уход при неотложных состояниях в педиатрии. Это позволит вам совершенствоваться и повышать свои компетенции в области ухода за пациентами уже в раннем возрасте.



Общие цели

- ♦ Актуализировать необходимые знания в области сестринского ухода за педиатрическими пациентами при неотложных состояниях
- ♦ Обеспечить студентов всеми необходимыми ресурсами для повышения качества и безопасности их практики в подходе к различным сестринским техникам и процедурам в наиболее часто встречающихся неотложных состояниях в педиатрии
- ♦ Предоставить специалистам доступ к наиболее сложным и передовым клиническим инструментам, доступным в современной больничной среде

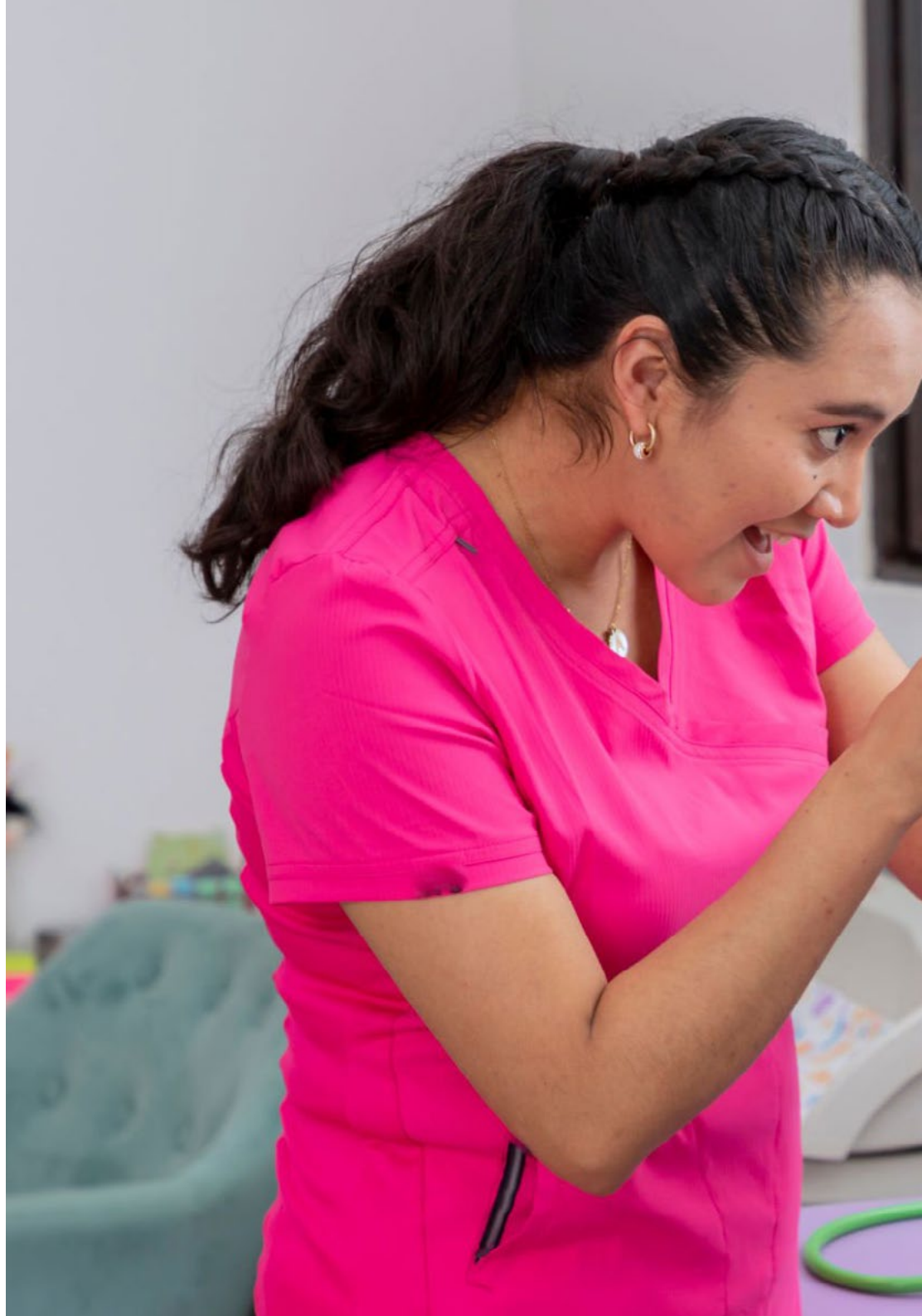



Конкретные цели

- ♦ Описать процедуры, которые специалисты сестринского дела могут выполнять для безопасного разрешения потенциально опасных ситуаций
- ♦ Разработать правильную последовательность основных маневров сердечно-легочной реанимации
- ♦ Указать показания и процедуру полного освобождения верхних дыхательных путей от инородного тела
- ♦ Разработать продвинутые маневры сердечно-легочной реанимации в соответствии с последними рекомендациями по жизнеобеспечению
- ♦ Определить понятие боли, ее виды и методы оценки
- ♦ Описать подготовку к процедуре седоанальгезии и ее разработку
- ♦ Проанализировать возрастные протоколы для детей с лихорадкой
- ♦ Установить взаимосвязь между различными типами повреждения мозга и их клиническими проявлениями
- ♦ Описать процесс диагностики, оценки и ухода за педиатрическим пациентом с травмой головы
- ♦ Определить приоритеты в оценке и лечении травмированного ребенка и особенности педиатрических пациентов
- ♦ Заложить основы ведения ребенка или подростка с острым пищевым отравлением
- ♦ Дать определение анафилаксии, ее тяжести, клинических проявлений и диагностики
- ♦ Изучить методы ведения и лечения ран и ожогов
- ♦ Установить различия в организационных и управленческих характеристиках педиатрических отделений неотложной помощи

04

Планирование обучения

Период Практической подготовки в области сестринского ухода при неотложных состояниях в педиатрии состоит из 3-недельной клинической практики с понедельника по пятницу с 8 последовательными часами практических занятий вместе с младшим специалистом. Это позволит вам наблюдать реальных пациентов вместе с командой ведущих специалистов в этой области, применяя самые инновационные диагностические процедуры и планируя терапию последнего поколения для каждой патологии.

В данной учебной программе, которая носит полностью практический характер, деятельность направлена на развитие и совершенствование компетенций, необходимых для оказания медицинской помощи в областях и условиях, которые требуют высокого уровня квалификации и которые ориентированы на конкретную подготовку для осуществления деятельности, в условиях безопасности для пациента и высокой профессиональной деятельности. Это, безусловно, возможность учиться, работая в инновационной больнице будущего, где мониторинг состояния здоровья пациентов в режиме реального времени лежит в основе цифровой культуры ее специалистов.

Практическое обучение проводится при активном участии студента, выполняющего действия и процедуры по каждой компетенции (учиться учиться и учиться делать), при сопровождении и руководстве преподавателей и других коллег по обучению, способствующих командной работе и междисциплинарной интеграции как сквозным компетенциям сестринской клинической практики (учиться быть и учиться взаимодействовать).

Описанные ниже процедуры составят основу практической части подготовки, а их выполнение будет зависеть от готовности и загруженности самого центра:



Обучайтесь в учебном заведении, которое может предложить вам все эти возможности, с инновационной академической программой и командой, способной максимально развить вас"



Модуль	Практическая деятельность
Организация здравоохранения по оказанию неотложной педиатрической помощи и расширенной сердечно-сосудистой поддержки детям и/или подросткам	Участвовать в работе различных возможных педиатрических служб скорой помощи и служб, имеющихся в учреждении
	Выполнять приемы сердечно-легочной реанимации у детей, нуждающихся в базовом и расширенном педиатрическом жизнеобеспечении
	Выполнить процедуру электрокардиографии у педиатрического пациента и провести чтение снимка ЭКГ с выявлением возможной кардиологической патологии
	Выполнить технику пункции внутрикостной линии и сестринского ухода
Кардиологические и респираторные неотложные состояния в педиатрии	Участвовать в проведении приемов сердечно-легочной реанимации детей, нуждающихся в педиатрической расширенной поддержке жизнедеятельности
	Выполнять чтение и интерпретацию жизненно важных показателей у педиатрических пациентов с неотложными кардиологическими состояниями
	Осуществлять сестринский уход за периферическими и центральными путями у педиатрических пациентов, находящихся в критическом состоянии
	Оценить клинические проявления респираторной патологии, оперировать шкалами тяжести и индексами оксигенации и обеспечить сестринский уход за педиатрическим пациентом с тяжелой патологией
	Участвовать в оценке статуса риска педиатрического пациента с острым респираторным дистрессом
	Выполнять сестринские процедуры по контролю функции дыхания и механической вентиляции легких
	Знать и оценивать диагностическую визуализацию тяжелой грудной патологии
Неврологические и пищеварительные неотложные состояния в педиатрии	Обеспечить сестринский уход и защитные техники для пациентов с судорогами
	Участвовать в клиническом неврологическом обследовании в отделении неотложной помощи и у тяжелобольных детей
	Осуществлять сестринский уход при проведении инвазивных диагностических процедур у педиатрических пациентов, таких как: люмбальная пункция и др.
	Выполнить сестринский уход при острой абдоминальной боли у педиатрического пациента
	Выполнить сестринский уход за ребенком с рвотой и острой диареей с обезвоживанием
Участвовать в лечении осложнений диабетического кетоацидоза	
Несчастные случаи в детском возрасте	Выявить риски и ознакомить семью педиатрического пациента с профилактическими мерами по предотвращению несчастных случаев в домашних условиях
	Участвовать в проведении консультаций по вопросам жестокого обращения с детьми и непреднамеренного травматизма
	Выполнять ингаляционные и небулайзерные методики у педиатрических пациентов
	Обеспечить сестринский уход за педиатрическим пациентом, нуждающимся в неинвазивной вентиляции легких

05

Где я могу пройти Практическую подготовку?

Специалист сестринского дела сможет пройти практику в медицинском центре высокого уровня, имеющем признанный национальный и международный авторитет. Таким образом, вы сможете обновить свои знания с помощью известных специалистов, которые расскажут вам о последних достижениях в области сестринского ухода при неотложных состояниях в педиатрии, применяя исключительно практический подход и контактируя с реальными пациентами.

“

*Обновите свои знания
благодаря стажировке
в медицинских центрах,
которую предлагает эта
Практическая подготовка”*





Студент сможет пройти эту подготовку в следующих центрах:

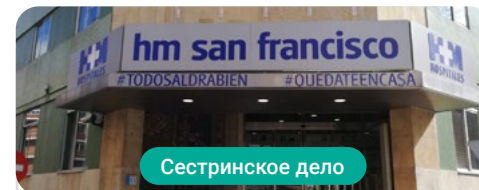

Сестринское дело

Hospital HM San Francisco

Страна: Испания Город: Леон

Адрес: C. Marqueses de San Isidro, 11,
24004, León

Сеть частных клиник, больниц и
специализированных центров
по всей Испании

Соответствующая практическая подготовка:

- Обновленные данные в области анестезиологии и реаниматологии
- Сестринское дело в отделении травматологии



Сестринское дело

Sanatorio Central Banda

Страна: Аргентина Город: Сантьяго-дель-Эстеро

Адрес: Amadeo Jacques N° 175 4300,
La Banda , Santiago del Estero

Клинический центр комплексной
стационарной и хирургической помощи

Соответствующая практическая подготовка:

- Гепатология
- Клиническое ультразвуковое исследование в первичной медицинской помощи

06 Общие правила и условия

Страхование ответственности

Основная задача этого учреждения – гарантировать безопасность как обучающихся, так и других сотрудничающих агентов, необходимых в процессе практической подготовки в компании. Среди мер, направленных на достижение этой цели, – реагирование на любой инцидент, который может произойти в процессе преподавания и обучения.

С этой целью данное образовательное учреждение обязуется застраховать гражданскую ответственность на случай, если таковая возникнет во время стажировки в центре производственной практики.

Этот полис ответственности для обучающихся должен быть комплексным и должен быть оформлен до начала периода практики. Таким образом, специалист может не беспокоиться, если ему/ей придется столкнуться с непредвиденной ситуацией, поскольку его/ее страховка будет действовать до конца практической программы в центре.



Общие условия прохождения Практической подготовки

Общие условия договора о стажировке по данной программе следующие:

1. НАСТАВНИЧЕСТВО: во время Практической подготовки студенту будут назначены два наставника, которые будут сопровождать его/ее на протяжении всего процесса, разрешая любые сомнения и вопросы, которые могут возникнуть. С одной стороны, будет работать профессиональный наставник, принадлежащий к учреждению, где проводится практика, цель которого – постоянно направлять и поддерживать студента. С другой стороны, за студентом также будет закреплен академический наставник, задача которого будет заключаться в координации и помощи студенту на протяжении всего процесса, разрешении сомнений и содействии во всем, что может ему/ей понадобиться. Таким образом, специалист будет постоянно находиться в сопровождении наставников и сможет проконсультироваться по любым возникающим сомнениям как практического, так и академического характера.

2. ПРОДОЛЖИТЕЛЬНОСТЬ: программа стажировки рассчитана на три недели непрерывного практического обучения, распределенного на 8-часовые дни, пять дней в неделю. За дни посещения и расписание отвечает центр, информируя специалистов должным образом и заранее, с достаточным запасом времени, чтобы облегчить их организацию.

3. НЕЯВКА: в случае неявки в день начала Практической подготовки студент теряет право на прохождение практики без возможности возмещения или изменения даты. Отсутствие на практике более двух дней без уважительной/медицинской причины означает отмену практики и ее автоматическое прекращение. О любых проблемах, возникающих во время стажировки, необходимо срочно сообщить академическому наставнику.

4. СЕРТИФИКАЦИЯ: студент, прошедший Практическую подготовку, получает сертификат, аккредитующий стажировку в данном учреждении.

5. ТРУДОВЫЕ ОТНОШЕНИЯ: Практическая подготовка не является трудовыми отношениями любого рода.

6. ПРЕДЫДУЩЕЕ ОБРАЗОВАНИЕ: некоторые центры могут потребовать справку о предыдущем образовании для прохождения Практической подготовки. В этих случаях необходимо будет представить ее в отдел стажировки ТЕСН, чтобы подтвердить назначение выбранного учреждения.

7. НЕ ВКЛЮЧАЕТСЯ: Практическая подготовка не должна включать какие-либо иные пункты, не описанные в данных условиях. Поэтому в нее не входит проживание, транспорт до города, где проходит стажировка, визы или любые другие услуги, не описанные выше.

Однако студенты могут проконсультироваться со своим академическим наставником, если у них есть какие-либо сомнения или рекомендации по этому поводу. Наставник предоставит вам всю необходимую информацию для облегчения процесса.

07 Квалификация

Данная **Практическая подготовка в области сестринского ухода при неотложных состояниях в педиатрии** содержит самую полную и современную программу на профессиональной и академической сцене.

После прохождения аттестации студент получит по почте с подтверждением получения соответствующий Сертификат о прохождении Практической подготовки, выданный TECH.

В сертификате, выданном TECH, будет указана оценка, полученная на экзамене.

Диплом: **Практическая подготовка в области сестринского ухода при неотложных состояниях в педиатрии**

Продолжительность: **3 недели**

Режим обучения: **с понедельника по пятницу, 8-часовые смены**

Всего часов: **120 часов профессиональной практики**



tech

Практическая подготовка
Сестринский уход при неотложных
состояниях в педиатрии

Практическая подготовка Сестринский уход при неотложных состояниях в педиатрии

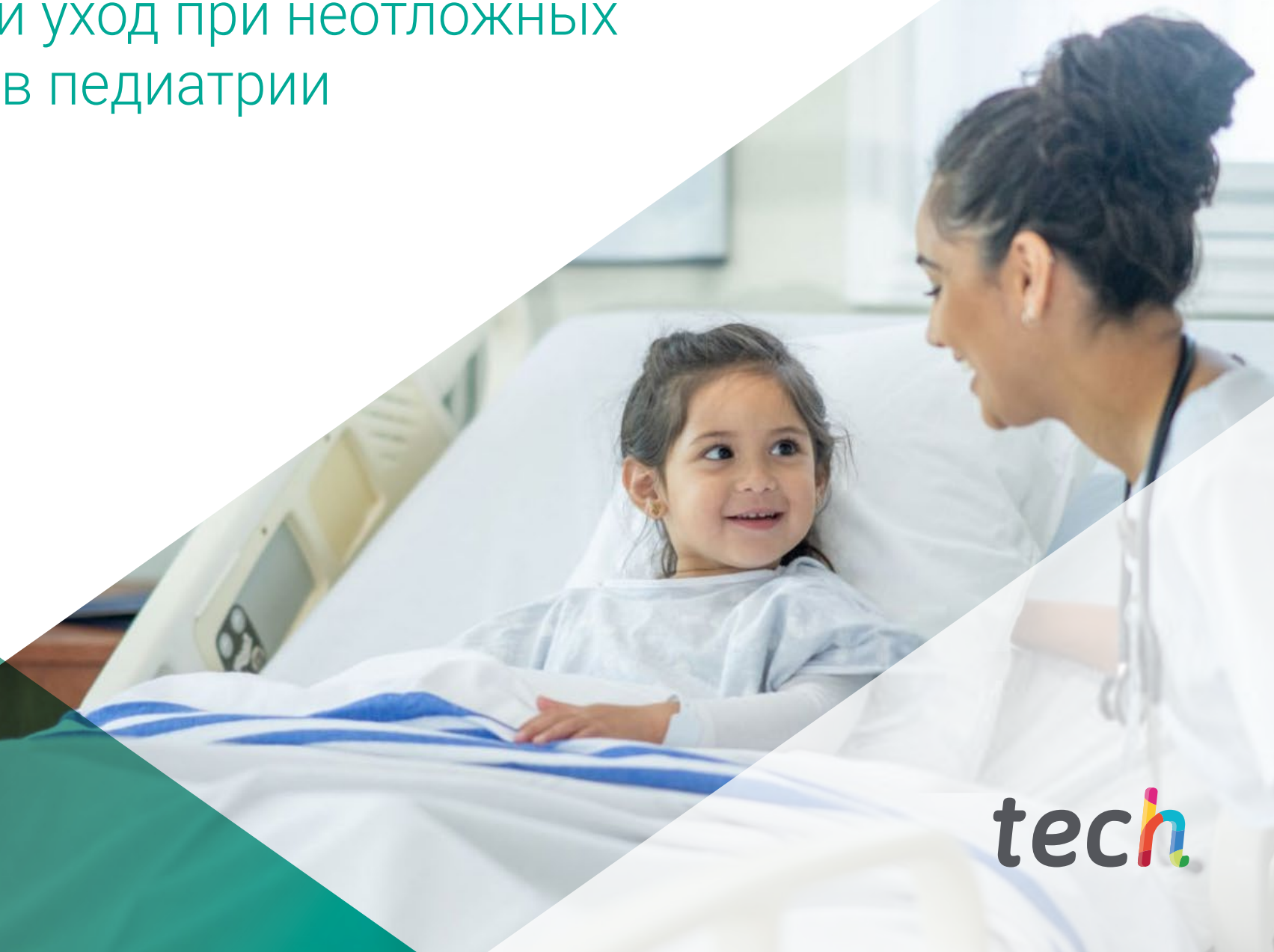

tech