

# Esperto Universitario

## Assistenza al Paziente in Ospedalizzazione Domiciliare

Approvato da:





## **Esperto Universitario** Assistenza al Paziente in Ospedalizzazione Domiciliare

- » Modalità: online
- » Durata: 6 settimane
- » Titolo: TECH Università Tecnologica
- » Dedizione: 16 ore/settimana
- » Orario: a scelta
- » Esami: online

Accesso al sito web: [www.techitute.com/it/medicina/specializzazione/specializzazione-assistenza-paziente-ospedalizzazione-domiciliare](http://www.techitute.com/it/medicina/specializzazione/specializzazione-assistenza-paziente-ospedalizzazione-domiciliare)

# Indice

01

Presentazione

---

*pag. 4*

02

Obiettivi

---

*pag. 8*

03

Direzione del corso

---

*pag. 12*

04

Struttura e contenuti

---

*pag. 18*

05

Metodologia

---

*pag. 24*

06

Titolo

---

*pag. 32*

01

# Presentazione

L'Ospedalizzazione Domiciliare consente a coloro che non possono recarsi nei centri ospedalieri di continuare a ricevere cure mediche adeguate. Questo programma è stato ideato per consentire al personale medico di aggiornare le proprie conoscenze sull'ospedalizzazione a domicilio, utilizzando le più recenti tecnologie didattiche, in modo da apprendere le tecniche per la cura di ogni tipo di paziente.







“

*Fai un passo avanti nella tua professione  
con questo programma sviluppato da  
professionisti leader del settore"*

L'assistenza domiciliare ai pazienti è una delle principali risorse per garantire che le persone non autosufficienti possano ricevere le cure mediche più complete possibili. I progressi tecnologici nel campo dell'assistenza sanitaria hanno permesso a molti pazienti di essere assistiti a domicilio, senza la necessità di recarsi in ospedale, il che rende questo servizio una forza trainante del cambiamento nella moderna assistenza sanitaria, un'assistenza incentrata sulle persone e sui loro bisogni sanitari e sociali.

I cambiamenti in questo tipo di assistenza sanitaria sono progrediti di anno in anno, in parte a causa dell'aumento della popolazione che necessita di questi servizi. Questa crescita è stata favorita dai cambiamenti demografici, con una diminuzione dei tassi di natalità e mortalità, e dall'aumento dell'invecchiamento della popolazione, con problemi cronici che diventano più acuti e richiedono cure extraospedaliere.

Questo programma è orientato ad approfondire tutti quegli aspetti che rendono l'Ospedalizzazione Domiciliare unica e diversa dalle altre specializzazioni mediche, ma anche a mostrare i punti deboli e le possibilità di miglioramento, sfruttando a tale fine le nuove tecnologie educative.

Il programma è orientato all'apprendimento delle più recenti evidenze scientifiche e di casi clinici in cui ampliare le conoscenze, con l'obiettivo di condividere esperienze e tecniche innovative già utilizzate dai colleghi medici nel campo dell'assistenza al paziente in regime di Ospedalizzazione Domiciliare, in particolare nei bambini affetti da tumori, infezioni o malattie congenite.

Questo **Esperto Universitario in Assistenza al Paziente in Ospedalizzazione**

**Domiciliare** possiede il programma scientifico più completo e aggiornato del mercato.

Le caratteristiche principali del programma sono:

- ♦ Sviluppo di più di 100 casi di studio presentati da esperti in assistenza a pazienti in Ospedalizzazione Domiciliare
- ♦ Contenuti grafici, schematici ed eminentemente pratici che forniscono informazioni scientifiche e sanitarie riguardo alle discipline mediche essenziali per l'esercizio della professione
- ♦ Ultime novità sul ruolo del medico nell'Ospedalizzazione Domiciliare
- ♦ Esercizi pratici che offrono un processo di autovalutazione per migliorare l'apprendimento
- ♦ Un sistema di apprendimento interattivo basato su algoritmi per prendere decisioni riguardanti le situazioni proposte
- ♦ Particolare rilevanza della medicina basata sulle metodologie di ricerca in Ospedalizzazione Domiciliare
- ♦ Lezioni teoriche, domande all'esperto, forum di discussione su questioni controverse e compiti di riflessione individuale
- ♦ La disponibilità di contenuti da qualsiasi dispositivo fisso o mobile con connessione a internet



*Grazie a questo Esperto Universitario, i medici potranno aggiornare le loro conoscenze in materia di assistenza al paziente per adattarsi alle nuove esigenze dell'Ospedalizzazione Domiciliare"*

“

*Questo Esperto Universitario è il miglior investimento che tu possa fare nella scelta di un programma di aggiornamento per due motivi: oltre a rinnovare le tue conoscenze in Assistenza al Paziente in Ospedalizzazione Domiciliare, otterrai una qualifica di Esperto Universitario rilasciata da TECH Università Tecnologica”*

Il personale docente del programma comprende rinomati specialisti spagnoli, che apportano a questo Esperto Universitario la loro grande professionalità acquisita durante anni di esperienza nell'assistenza, docenza e ricerca presso vari ospedali del Paese.

Il progetto metodologico di questo Esperto Universitario, sviluppato da un team multidisciplinare di esperti di *e-learning*, integra i più recenti progressi della tecnologia educativa per la creazione di numerosi strumenti didattici multimediali che consentono al professionista, basandosi fondamentalmente sul metodo scientifico, di risolvere problemi reali nella sua pratica clinica quotidiana, che gli permetterà di progredire nell'acquisizione di conoscenze e nello sviluppo di competenze che avranno un impatto sul suo futuro professionale.

I contenuti di questo Esperto Universitario, così come i video, le autovalutazioni, i casi clinici e gli esami di ogni modulo, sono stati meticolosamente rivisti, aggiornati e integrati dagli insegnanti e dal team di esperti che compongono il personale al fine di facilitare, in modo graduale, un processo di apprendimento che permetta di raggiungere gli obiettivi del programma didattico.

*Il programma educativo è stato aggiornato da esperti in ospedalizzazione domiciliare.*

*Con questo Esperto Universitario avrai l'opportunità di aggiornare le tue conoscenze in modo agevole senza rinunciare al massimo rigore scientifico, per incorporare nella tua pratica medica quotidiana gli ultimi progressi nell'approccio all'Ospedalizzazione Domiciliare.*





# 02 Obiettivi

L'obiettivo principale dell'Esperto Universitario è quello di consentire ai professionisti della salute di migliorare le proprie competenze e si basa sull'acquisizione delle conoscenze scientifiche più aggiornate e innovative nel campo dell'ospedalizzazione domiciliare, del controllo del paziente cronico complesso, delle malattie che richiedono cure palliative e del loro trattamento. In questo modo, gli specialisti potranno sviluppare le competenze che renderanno la loro prassi clinica quotidiana un baluardo degli standard della migliore evidenza scientifica disponibile, con un senso critico, innovativo, multidisciplinare e integrativo.







“

*Ottieni una specializzazione adeguata alla tua professione per migliorare ogni giorno nel trattamento dei tuoi pazienti”*



## Obiettivo generale

---

- ♦ Aggiornare le conoscenze del medico grazie alle migliori evidenze scientifiche per l'Assistenza al Paziente in Ospedalizzazione Domiciliare, come alternativa efficace ed efficiente al ricovero convenzionale

“

*Cogli l'opportunità di aggiornarti sulle ultime novità in Assistenza al Paziente in Ospedalizzazione Domiciliare”*





## Obiettivi specifici

---

### Modulo 1. Assistenza di diverse tipologie specifiche di pazienti

- ♦ Identificare le esigenze in base all'età del paziente
- ♦ Gestire pazienti cronici complessi
- ♦ Affrontare i pazienti psichiatrici gestendo le particolarità della gestione della salute mentale a domicilio

### Modulo 2. Sindromi sussidiarie per l'assistenza domestica

- ♦ Integrare la conoscenza dei criteri di ingresso e di esclusione
- ♦ Gestire i principali sintomi e complicazioni nei pazienti post-chirurgici
- ♦ Eseguire la diagnosi e il trattamento appropriato delle malattie con caratteristiche proprie a domicilio

### Modulo 3. Trattamenti speciali

- ♦ Spiegare la gestione dei pazienti cronici complessi a domicilio, al fine di evitare le esacerbazioni e ridurre la loro gravità
- ♦ Affrontare l'importante ruolo del gestore di casi, sia ospedalieri che comunitari
- ♦ Evidenziare la necessità di prendere in considerazione la vaccinazione per i pazienti con bisogni particolari al fine di ridurre il peso della malattia

### Modulo 4. Paziente pediatrico in ospedalizzazione domiciliare

- ♦ Fornire le abilità necessarie per la gestione dello stress da ricovero nelle prime fasi del ricovero
- ♦ Completare la valutazione domiciliare specifica con la partecipazione della famiglia
- ♦ Gestire procedure di classificazione e le considerazioni specifiche per il paziente pediatrico

### Modulo 5. Medicina preventiva nell'ospedalizzazione a domicilio

- ♦ Dimostrare l'importanza della gestione delle malattie croniche in tempi di stabilità nel ridurre la morbilità e la mortalità, le visite al pronto soccorso e i ricoveri convenzionali
- ♦ Aggiungere conoscenze sui germi e sulle misure di controllo dei germi in casa
- ♦ Attuare trattamenti diversi in base all'appropriatezza terapeutica

03

# Direzione del corso

Il programma prevede la partecipazione di prestigiosi e riconosciuti medici specialisti che hanno in attivo numerose pubblicazioni, esperienze di insegnamento ed esperienze professionali in numerosi ospedali, dove molte delle malattie studiate hanno un alto tasso di morbilità e mortalità. Il personale docente è composto da una squadra multidisciplinare di varie specialità mediche come la Medicina Interna, la Medicina di Famiglia, la Medicina Palliativa, la Medicina Preventiva, l'Infermieristica.







“

*Il personale docente del programma comprende rinomati specialisti di diverse specialità provenienti da prestigiose università”*

## Direzione



### Dott. Lafuente Sanchis, Manuel Pablo

- Laurea in Medicina e Chirurgia presso l'Università di Valencia Spagna
- Capo del servizio di Ospedalizzazione Domiciliare e Cure Palliative Ospedale Universitario de la Ribera
- Specialista in Medicina di Famiglia e di Comunità Ospedale Virgen de los Lirios de Alcoy Spagna
- Esperto Universitario in Cure Palliative Università Internazionale di La Rioja
- Esperto nell'insegnamento universitario Università Cattolica di Valencia
- Istruttore di Simulazione Clinica Università Cattolica di Murcia
- Membro della Società Spagnola di Ospedalizzazione Domiciliare
- Membro della Società Spagnola di Simulazione Clinica
- Docente del corso di laurea in Infermieristica Medicina d'Urgenza Università Cattolica di Valencia
- Professore del Master in Cure Palliative Tech University
- Docente del Master in Medicina d'Urgenza Infermieristica Università Europea di Valencia

## Personale docente

### Dott. Martín Marco, Antonio

- ♦ Laurea in Medicina e Chirurgia presso l'Università di Saragozza, Spagna
- ♦ Specialista in Medicina Interna Ospedale Arnau de Vilanova, Lleida Spagna
- ♦ Medico Strutturato Unità di Ospedalizzazione a domicilio e Cure Palliative
- ♦ Responsabile dell'insegnamento e della ricerca Unità di cure palliative
- ♦ Master in assistenza medica d'emergenza
- ♦ Membro della Società Spagnola di Oncologia Medica

### Dott.ssa Ciancotti Oliver, Lucía

- ♦ Laurea in Medicina e Chirurgia presso l'Università di Valencia Spagna
- ♦ Specialista in Medicina di Famiglia e di Comunità Ospedale Lluís Alcanyis Xàtiva
- ♦ Specialista in Medicina Preventiva, salute pubblica e igiene Ospedale Dott. Peset Valencia
- ♦ Medico strutturato del Servizio di Medicina Preventiva dell'Ospedale Universitario de la Ribera Valencia
- ♦ Membro della Società Spagnola di Medicina Preventiva, Salute Pubblica e Igiene
- ♦ Master in Salute pubblica e gestione della salute Università di Valencia

### Dott. Bou Monterde, Ricardo

- ♦ Laurea in Medicina e Chirurgia presso l'Università di Valencia Spagna
- ♦ Specialista in Medicina Preventiva e Salute Pubblica
- ♦ Dottorato in Medicina e Chirurgia Dipartimento della Salute Pubblica Università di Barcellona
- ♦ Capo del Servizio di Medicina Preventiva e Salute Pubblica Ospedale Universitario de la Ribera Valencia

### Dott.ssa Alcover Pons, Marta

- ♦ Laurea in Infermieristica Università di Valencia
- ♦ Infermiera, Servizio di Medicina Preventiva Ospedale Universitario de la Ribera Alzira

### Dott.ssa Bustos, Loida Flor

- ♦ Laurea in Medicina e Chirurgia presso l'Università di Valencia Spagna
- ♦ Specialista in Medicina di Famiglia e di Comunità Ospedale Clinico Universitario di Valencia
- ♦ Medico Strutturato presso l'Unità di Ospedalizzazione Domiciliare e Cure Palliative, Ospedale Universitario de la Ribera Valencia

### Dott. García-Noblejas Julià, Pablo

- ♦ Laurea in Infermieristica Università di Valencia Spagna
- ♦ Infermiere nell'Unità di Ospedalizzazione a Domicilio e Cure Palliative Ospedale Universitario de la Ribera
- ♦ Master in gestione ospedaliera Università Cattolica di Valencia Spagna

### Dott.ssa Jara Calabuig, Irina

- ♦ Laurea in Medicina e Chirurgia presso l'Università di Reus Spagna
- ♦ Specialista in Medicina di Famiglia e di Comunità Ospedale Virgen de los Lirios Alcoy
- ♦ Master in Cure Palliative Università di Valladolid
- ♦ Medico Strutturato Unità di Ospedalizzazione a domicilio e Cure Palliative

### Dott.ssa Marqués Aguilar, Elvira

- ♦ Supervisore infermieristico, Unità di ospedalizzazione a domicilio e Cure Palliative
- ♦ Laurea in Infermieristica Università di Valencia Campus La Fe Spagna
- ♦ Master in Salute Scolastica
- ♦ Responsabile di casi di paziente cronico complesso Scuola di Studi Sanitari di Valencia

**Dott. Santander López, Jorge**

- ♦ Medico Strutturato dell'Unità di Ospedalizzazione a Domicilio e Cure Palliative presso l'Ospedale La Fe
- ♦ Specialista in Medicina di Famiglia e Comunità
- ♦ Specialista in Ospedalizzazione Domiciliare e Cure Palliative
- ♦ Laurea in Medicina e Chirurgia presso l'Università di Mendoza, Argentina
- ♦ Esperto Universitario in Medicina del Dolore

**Dott.ssa Sanchis Aguilar, Paula**

- ♦ Responsabile di casi di paziente cronico complesso EVES
- ♦ Laurea in Infermieristica
- ♦ Infermiera nell'Unità di Ospedalizzazione a Domicilio e Cure Palliative Ospedale Universitario de la Ribera

**Dott.ssa Tarraso Gómez, María Luisa**

- ♦ Laurea in Medicina e Chirurgia presso l'Università di Valencia Spagna
- ♦ Specialista in Medicina di Famiglia e di Comunità
- ♦ Master in Cure Palliative Università di Valladolid
- ♦ Medico strutturato nell'Unità di Ospedalizzazione a domicilio e Cure Palliative Ospedale Universitario de la Ribera
- ♦ Medico Assistente Unità del dolore Ospedale Universitario de la Ribera
- ♦ Docente del Master in Infermieristica d'Emergenza-Urgenza Università Europea di Valencia







**Dott. Torrijos Pastor, Antonio**

- ◆ Laureato in Medicina e Chirurgia presso l'Università di Cadice Spagna
- ◆ Specialista in Medicina di Famiglia e di Comunità Ospedale Marina Baja Villajoyosa
- ◆ Master universitario in Cure Palliative Università di Valladolid
- ◆ Medico Strutturato Unità di Ospedalizzazione a domicilio e Cure Palliative

**Dott.ssa Vila Herranz, Mireia**

- ◆ Laurea in Infermieristica Università Cattolica di Valencia Spagna
- ◆ Corso universitario sulle malattie terminali e le cure palliative per infermieristica
- ◆ Infermiera presso l'Unità di Ospedalizzazione Domiciliare e Cure Palliative
- ◆ Docente dei corsi di formazione in Cure Palliative EVES

**Dott.ssa Amoros Cantero, Aurora**

- ◆ Laurea in Infermieristica Università di Valencia
- ◆ Infermiera, Servizio di Medicina Preventiva Ospedale Universitario de la Ribera

# 04

## Struttura e contenuti

Il programma è stato creato da un gruppo di professori e professionisti di varie specialità mediche con una vasta esperienza clinica, di ricerca e di insegnamento, interessati a integrare le ultime conoscenze scientifiche sull'Ospedalizzazione Domiciliare per garantire la preparazione e il miglioramento professionale dei medici che si occupano di assistere i pazienti della propria comunità.





“

*Include casi clinici che rendono lo sviluppo del corso il più simile possibile alla realtà della prassi medica”*



## Modulo 1. Assistenza di diverse tipologie specifiche di pazienti

- 1.1. Paziente geriatrico fragile
  - 1.1.1. Peculiarità dei pazienti geriatrici
  - 1.1.2. Modello di relazione con le strutture assistite
  - 1.1.3. Trattamento dei pazienti geriatrici
- 1.2. Paziente cronico complesso
  - 1.2.1. Definizione
  - 1.2.2. Modelli di gestione del paziente cronico complesso
  - 1.2.3. Criteri di terminalità
- 1.3. Paziente palliativo
  - 1.3.1. Differenziare tra pazienti palliativi oncologici e non oncologici
  - 1.3.2. Criteri di terminalità
  - 1.3.3. Modelli di gestione del paziente palliativo
- 1.4. Paziente multifrequenza
  - 1.4.1. Gestione dei casi
- 1.5. Antibioterapia domiciliare
  - 1.5.1. Informazioni generali
  - 1.5.2. TADE (PROTOCOLLI DI TRATTAMENTO ANTIMICROBICO ENDOVENOSO)
- 1.6. Paziente psichiatrico
  - 1.6.1. Peculiarità del monitoraggio della salute mentale a domicilio
- 1.7. Paziente pediatrico
  - 1.7.1. Considerazioni nel paziente pediatrico





**Modulo 2. Sindromi sussidiarie per l'assistenza domestica**

- 2.1. Insufficienza cardiaca
  - 2.1.1. Criteri di ingresso e di esclusione
  - 2.1.2. Gestione dei sintomi e trattamento a domicilio
  - 2.1.3. Criteri di dimissione
- 2.2. BPCO
  - 2.2.1. Criteri di ingresso e di esclusione
  - 2.2.2. Gestione dei sintomi e trattamento a domicilio
- 2.3. Cura del paziente post-chirurgici
  - 2.3.1. Criteri di ingresso e di esclusione
  - 2.3.2. Gestione dei principali sintomi e complicazioni nei pazienti post-chirurgici
- 2.4. Paziente neurologico
  - 2.4.1. Demenza
  - 2.4.2. Sclerosi multipla
  - 2.4.3. SLA
- 2.5. DVT e PET
  - 2.5.1. Diagnosi a domicilio
  - 2.5.2. Trattamento a domicilio
  - 2.5.3. Criteri per l'ammissione al ricovero convenzionale
- 2.6. Riabilitazione a domicilio. Perdita di funzionalità. Fratture
  - 2.6.1. Scale di funzionalità
  - 2.6.2. Possibilità di riabilitazione a domicilio
- 2.7. Sindromi nefro-urologiche
  - 2.7.1. Pielonefrite
  - 2.7.2. Patologie del tratto urinario
  - 2.7.3. Malattia della prostata
  - 2.7.4. Malattia renale acuta e cronica
- 2.8. Paziente con malattie dell'apparato digerente
  - 2.8.1. Cirrosi
  - 2.8.2. Encefalopatia epatica
  - 2.8.3. Intestino corto

### Modulo 3. Trattamenti speciali

- 3.1. Sieroterapia e farmaci
  - 3.1.1. Vie periferiche
  - 3.1.2. Vie centrali
  - 3.1.3. Combinazioni di farmaci
- 3.2. Somministrazione di emoderivati
  - 3.2.1. Concentrati di globuli rossi
  - 3.2.2. Pool di piastrine
  - 3.2.3. Plasma
  - 3.2.4. Protocolli per la trasfusione di emoderivati a domicilio
- 3.3. Farmaci sottocutanei
  - 3.3.1. Infusori elastomerici
  - 3.3.2. Trattamento con possibilità di somministrazione sottocutanea
  - 3.3.3. Combinazioni di farmaci
- 3.4. Chemioterapia a domicilio
  - 3.4.1. Classificazione
  - 3.4.2. Considerazioni
- 3.5. Trattamento con pompa per infusione endovenosa a domicilio
  - 3.5.1. Classificazione
  - 3.5.2. Considerazioni
- 3.6. Cateterizzazione della vescica e dell'apparato digerente
  - 3.6.1. Protocolli di sostituzione a domicilio
  - 3.6.2. Video di tecniche
- 3.7. Sostituzione PEG
  - 3.7.1. Protocolli di sostituzione a domicilio
  - 3.7.2. Video di tecniche
- 3.8. Sostituzione della tracheostomia
  - 3.8.1. Protocolli di sostituzione a domicilio
  - 3.8.2. Video di tecniche
- 3.9. Ottenere e trasportare campioni: analitici, di coltura, ecc.

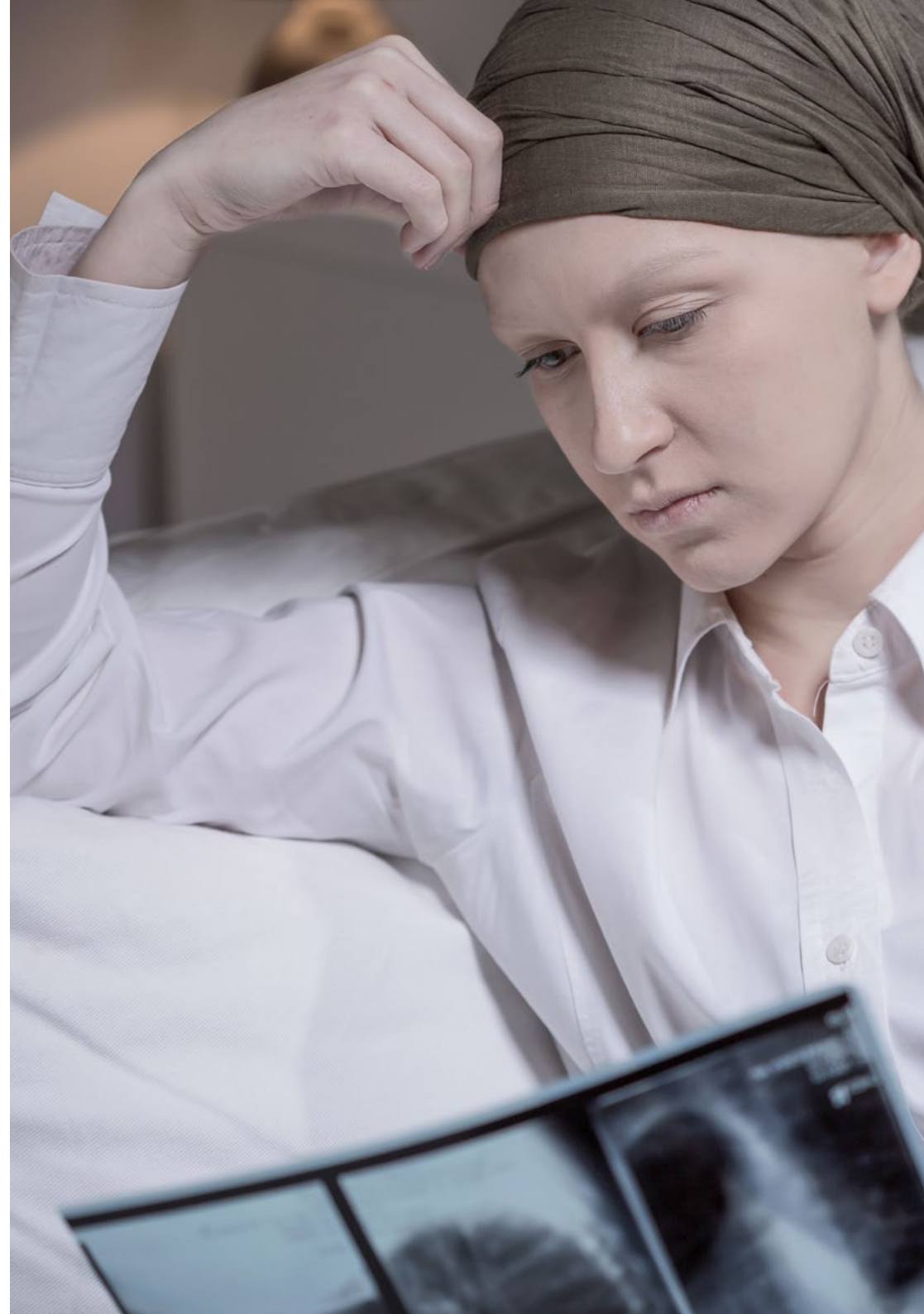

**Modulo 4. Paziente pediatrico in ospedalizzazione domiciliare**

- 4.1. Introduzione
  - 4.1.1. Particolarità del paziente pediatrico
- 4.2. Valutazione pediatrica specifica a domicilio
  - 4.2.1. Considerazioni
- 4.3. Oncologia pediatrica
- 4.4. Infezioni in pediatria
  - 4.4.1. Classificazione
  - 4.4.2. Procedure
- 4.5. Patologia congenita
  - 4.5.1. Classificazione
  - 4.5.2. Considerazioni
- 4.6. Legalità nella cura del paziente pediatrico
  - 4.6.1. Quadro legale spagnolo
  - 4.6.2. Considerazioni

**Modulo 5. Medicina preventiva nell'ospedalizzazione a domicilio**

- 5.1. Medicina preventiva
  - 5.1.1. Concetto e nozioni generali
- 5.2. Igiene
  - 5.2.1. Considerazioni
  - 5.2.2. Procedure a domicilio
- 5.3. Colonizzazione nelle infezioni con germi multiresistenti: Misure a domicilio
  - 5.3.1. Colonizzazione
  - 5.3.2. Germi multiresistenti
  - 5.3.3. Misure a domicilio
- 5.4. Adeguatezza del trattamento antibiotico a domicilio
  - 5.4.1. Tipi di trattamenti
  - 5.4.2. Adeguatezza terapeutica
- 5.5. Vaccinazione in pazienti speciali
  - 5.5.1. Vaccinazioni
  - 5.5.2. Pazienti speciali



05

# Metodologia

Questo programma ti offre un modo differente di imparare. La nostra metodologia si sviluppa in una modalità di apprendimento ciclico: *il Relearning*.

Questo sistema di insegnamento viene applicato nelle più prestigiose facoltà di medicina del mondo ed è considerato uno dei più efficaci da importanti pubblicazioni come il *New England Journal of Medicine*.





“

*Scopri il Relearning, un sistema che abbandona l'apprendimento lineare convenzionale, per guidarti attraverso dei sistemi di insegnamento ciclici: una modalità di apprendimento che ha dimostrato la sua enorme efficacia, soprattutto nelle materie che richiedono la memorizzazione”*

## In TECH applichiamo il Metodo Casistico

Cosa dovrebbe fare un professionista per affrontare una determinata situazione? Durante il programma affronterai molteplici casi clinici simulati ma basati su pazienti reali, per risolvere i quali dovrai indagare, stabilire ipotesi e infine fornire una soluzione. Esistono molteplici prove scientifiche sull'efficacia del metodo. Gli specialisti imparano meglio e in modo più veloce e sostenibile nel tempo.

*Grazie a TECH potrai sperimentare un modo di imparare che sta scuotendo le fondamenta delle università tradizionali di tutto il mondo.*

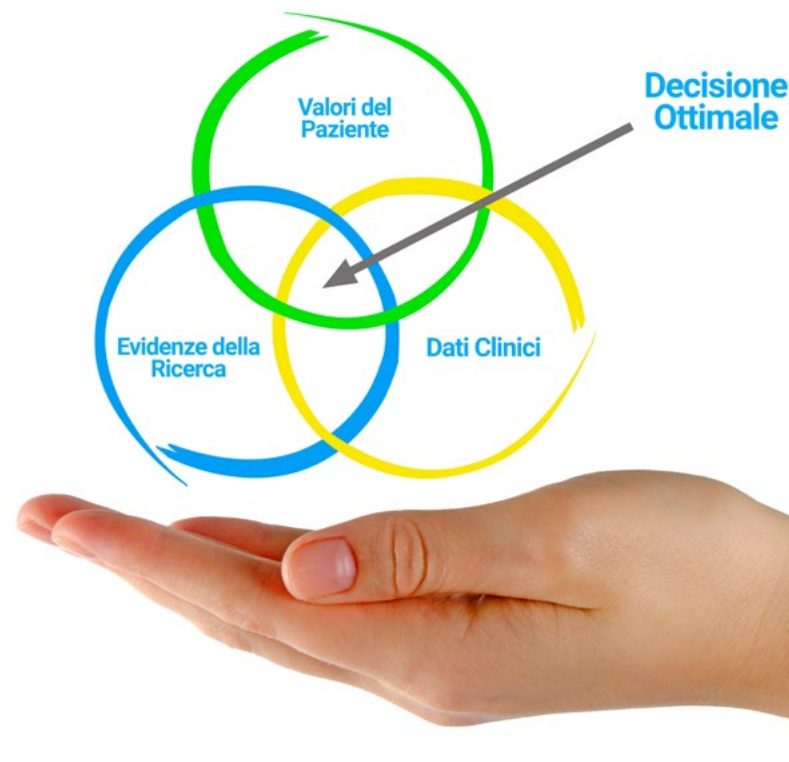

Secondo il dottor Gervas, il caso clinico è una presentazione con osservazioni del paziente, o di un gruppo di pazienti, che diventa un "caso", un esempio o un modello che illustra qualche componente clinica particolare, sia per il suo potenziale didattico che per la sua singolarità o rarità. È essenziale che il caso faccia riferimento alla vita professionale attuale, cercando di ricreare le condizioni reali della pratica professionale del medico.

“

*Sapevi che questo metodo è stato sviluppato ad Harvard nel 1912 per gli studenti di Diritto? Il metodo casistico consisteva nel presentare agli studenti situazioni reali complesse per far prendere loro decisioni e giustificare come risolverle. Nel 1924 fu stabilito come metodo di insegnamento standard ad Harvard”*

L'efficacia del metodo è giustificata da quattro risultati chiave:

1. Gli studenti che seguono questo metodo, non solo assimilano i concetti, ma sviluppano anche la capacità mentale, grazie a esercizi che valutano situazioni reali e richiedono l'applicazione delle conoscenze.
2. L'apprendimento è solidamente fondato su competenze pratiche, che permettono allo studente di integrarsi meglio nel mondo reale.
3. L'approccio a situazioni nate dalla realtà rende più facile ed efficace l'assimilazione delle idee e dei concetti.
4. La sensazione di efficienza degli sforzi compiuti diventa uno stimolo molto importante per gli studenti e si traduce in un maggiore interesse per l'apprendimento e in un aumento del tempo dedicato al corso.



## Metodologia Relearning

TECH coniuga efficacemente la metodologia del Caso di Studio con un sistema di apprendimento 100% online basato sulla ripetizione, che combina 8 diversi elementi didattici in ogni lezione.

Potenziamo il Caso di Studio con il miglior metodo di insegnamento 100% online: il Relearning.

*Il medico imparerà mediante casi reali e la risoluzione di situazioni complesse in contesti di apprendimento simulati. Queste simulazioni sono sviluppate grazie all'uso di software di ultima generazione per facilitare un apprendimento coinvolgente.*





All'avanguardia della pedagogia mondiale, il metodo Relearning è riuscito a migliorare i livelli di soddisfazione generale dei professionisti che completano i propri studi, rispetto agli indicatori di qualità della migliore università online del mondo (Columbia University).

Grazie a questa metodologia abbiamo formato con un successo senza precedenti più di 250.000 medici di tutte le specialità cliniche, indipendentemente dal carico chirurgico. La nostra metodologia pedagogica è stata sviluppata in un contesto molto esigente, con un corpo di studenti universitari di alto profilo socio-economico e un'età media di 43,5 anni.

*Il Relearning ti permetterà di apprendere con meno sforzo e più performance, impegnandoti maggiormente nella tua specializzazione, sviluppando uno spirito critico, difendendo gli argomenti e contrastando le opinioni: un'equazione che punta direttamente al successo.*

Nel nostro programma, l'apprendimento non è un processo lineare, ma avviene in una spirale (impariamo, disimpariamo, dimentichiamo e re-impariamo). Pertanto, combiniamo ciascuno di questi elementi in modo concentrico.

Il punteggio complessivo del sistema di apprendimento di TECH è 8.01, secondo i più alti standard internazionali.



Questo programma offre i migliori materiali didattici, preparati appositamente per i professionisti:



#### Materiali di studio

Tutti i contenuti didattici sono creati appositamente per il corso dagli specialisti che lo impartiranno, per fare in modo che lo sviluppo didattico sia davvero specifico e concreto.

Questi contenuti sono poi applicati al formato audiovisivo che supporterà la modalità di lavoro online di TECH. Tutto questo, con le ultime tecniche che offrono componenti di alta qualità in ognuno dei materiali che vengono messi a disposizione dello studente.



#### Tecniche chirurgiche e procedure in video

TECH rende partecipe lo studente delle ultime tecniche, degli ultimi progressi educativi e dell'avanguardia delle tecniche mediche attuali. Il tutto in prima persona, con il massimo rigore, spiegato e dettagliato affinché tu lo possa assimilare e comprendere. E la cosa migliore è che puoi guardarli tutte le volte che vuoi.



#### Riepiloghi interattivi

Il team di TECH presenta i contenuti in modo accattivante e dinamico in pillole multimediali che includono audio, video, immagini, diagrammi e mappe concettuali per consolidare la conoscenza.

Questo esclusivo sistema di specializzazione per la presentazione di contenuti multimediali è stato premiato da Microsoft come "Caso di successo in Europa".



#### Letture complementari

Articoli recenti, documenti di consenso e linee guida internazionali, tra gli altri. Nella biblioteca virtuale di TECH potrai accedere a tutto il materiale necessario per completare la tua specializzazione.





#### Analisi di casi elaborati e condotti da esperti

Un apprendimento efficace deve necessariamente essere contestuale. Per questa ragione, TECH ti presenta il trattamento di alcuni casi reali in cui l'esperto ti guiderà attraverso lo sviluppo dell'attenzione e della risoluzione di diverse situazioni: un modo chiaro e diretto per raggiungere il massimo grado di comprensione.



#### Testing & Retesting

Valutiamo e rivalutiamo periodicamente le tue conoscenze durante tutto il programma con attività ed esercizi di valutazione e autovalutazione, affinché tu possa verificare come raggiungi progressivamente i tuoi obiettivi.



#### Master class

Esistono evidenze scientifiche sull'utilità dell'osservazione di esperti terzi: la denominazione "Learning from an Expert" rafforza le conoscenze e i ricordi e genera sicurezza nel futuro processo decisionale.



#### Guide di consultazione veloce

TECH ti offre i contenuti più rilevanti del corso in formato schede o guide di consultazione veloce. Un modo sintetico, pratico ed efficace per aiutare lo studente a progredire nel suo apprendimento.





# 06 Titolo

Il Esperto Universitario in Assistenza al Paziente in Ospedalizzazione Domiciliare ti garantisce, oltre alla preparazione più rigorosa e aggiornata, l'accesso a una qualifica di Corso Universitario rilasciata da TECH Università Tecnologica.





“

*Porta a termine questo programma e ricevi la tua qualifica universitaria senza spostamenti o fastidiose formalità”*

Questo **Esperto Universitario in Assistenza al Paziente in Ospedalizzazione Domiciliare** possiede il programma scientifico più completo e aggiornato del mercato.

Dopo aver superato la valutazione, lo studente riceverà mediante lettera certificata\* con ricevuta di ritorno, la sua corrispondente qualifica di **Esperto Universitario** rilasciata da **TECH Università Tecnologica**.

Il titolo rilasciato da **TECH Università Tecnologica** esprime la qualifica ottenuta nell'Esperto Universitario, e riunisce tutti i requisiti comunemente richiesti da borse di lavoro, concorsi e commissioni di valutazione di carriere professionali.

Titolo: **Esperto Universitario in Assistenza al Paziente in Ospedalizzazione Domiciliare**  
N.º Ore Ufficiali: **525 o.**

Approvato da: Società Valenciana di Ospedalizzazione Domiciliare



\*Apostille dell'Aia Se lo studente dovesse richiedere che il suo diploma cartaceo sia provvisto di Apostille dell'Aia, TECH EDUCATION effettuerà le gestioni opportune per ottenerla ad un costo aggiuntivo.

futuro  
salute fiducia persone  
educazione informazione tutor  
garanzia accreditamento insegnamento  
istituzioni tecnologia apprendimento  
comunità impegno  
attenzione personalizzata innovazione  
conoscenza presente qualità  
formazione online  
sviluppo istituzioni  
classe virtuale lingu

**tech** università  
tecnologica

**Esperto Universitario**  
Assistenza al Paziente  
in Ospedalizzazione  
Domiciliare

- » Modalità: online
- » Durata: 6 settimane
- » Titolo: TECH Università Tecnologica
- » Dedizione: 16 ore/settimana
- » Orario: a scelta
- » Esami: online

# Esperto Universitario

## Assistenza al Paziente in Ospedalizzazione Domiciliare

Approvato da:

