

# Experto Universitario

Medicina del Trabajo: Valoración  
y Riesgos en la Actividad Laboral



## Experto Universitario Medicina del Trabajo: Valoración y Riesgos en la Actividad Laboral

- » Modalidad: **online**
- » Duración: **6 meses**
- » Titulación: **TECH Global University**
- » Acreditación: **18 ECTS**
- » Horario: **a tu ritmo**
- » Exámenes: **online**

Acceso web: [www.techtitute.com/medicina/experto-universitario/experto-medicina-trabajo-valoracion-riesgo-actividad-laboral](http://www.techtitute.com/medicina/experto-universitario/experto-medicina-trabajo-valoracion-riesgo-actividad-laboral)

# Índice

01

Presentación

---

*pág. 4*

02

Objetivos

---

*pág. 8*

03

Dirección del curso

---

*pág. 14*

04

Estructura y contenido

---

*pág. 20*

05

Metodología

---

*pág. 24*

06

Titulación

---

*pág. 32*

# 01

# Presentación

La profesión de los médicos laborales es fundamental para mejorar la calidad de vida de los empleados de cualquier empresa, ya que gracias a sus recomendaciones y protocolos de prevención se pueden mejorar las condiciones laborales y, por tanto, prevenir posibles enfermedades. En este programa se ofrece la especialización más completa sobre valoración y riesgos en la actividad laboral, así como sobre investigación en este campo.





“

*Detectar posibles riesgos laborales es fundamental para prevenir accidentes o patologías en los empleados. Aumenta tu capacitación en este campo y da un impulso a tu profesión”*

En la medicina del trabajo, la valoración específica del trabajador dentro de su entorno laboral es una parte fundamental de la actividad preventiva, que sirve como base para la vigilancia médica y posterior valoración del daño. Por ello, en este Experto Universitario se abordarán temas tan del que hacer diario y de la práctica habitual como de los trabajadores sensibles, profesigramas, valoración del daño, protocolización médica, la valoración de la aptitud para el trabajo, el informe médico laboral, etc.

Habrán además un apartado específico sobre los riesgos en la actividad laboral, en el que se expone toda la inespecialización actualizada sobre la detección, evaluación y medidas de control de los riesgos relacionados con la seguridad en el trabajo (riesgo de incendio y explosión, riesgo eléctrico y mecánico) y de los afines a la higiene industrial (riesgo por ruido, vibraciones, ambiente térmico, iluminación, radiaciones ionizantes y no ionizantes, riesgo químico y biológico)

La investigación en medicina del trabajo es un tema de gran importancia, y está dirigido a que el alumno realice una puesta al día sobre los métodos de investigación en la población laboral, con base en el método científico y mediante el correcto estudio de la situación. Además, este Experto Universitario cuenta con la ventaja de desarrollarse en un formato 100% online, por lo que los alumnos serán los encargados de decidir cuándo y dónde estudiar, distribuyéndose de manera autónoma sus horas de estudio, de tal manera que puedan compaginar su tiempo de especialización con el resto de sus obligaciones diarias.

Este **Experto Universitario en Medicina del Trabajo: Valoración y Riesgos en la Actividad Laboral** contiene el programa científico más completo y actualizado del mercado. Sus características más destacadas son:

- ♦ El desarrollo de casos prácticos presentados por expertos en medicina del trabajo
- ♦ Sus contenidos gráficos, esquemáticos y eminentemente prácticos con los que están concebidos, recogen una información científica y práctica sobre aquellas disciplinas indispensables para el ejercicio profesional
- ♦ Las novedades sobre la seguridad y salud laboral
- ♦ Los ejercicios prácticos donde realizar el proceso de autoevaluación para mejorar el aprendizaje
- ♦ Su hincapié en metodologías innovadoras en medicina del trabajo
- ♦ Las lecciones teóricas, preguntas al experto, foros de discusión de temas controvertidos y trabajos de reflexión individual
- ♦ La disponibilidad de acceso a los contenidos desde cualquier dispositivo fijo o portátil con conexión a internet



*Te ofrecemos un completísimo programa para que te desarrolles en el ámbito de la salud laboral. No lo pienses más y matricúlate con nosotros”*

“

*Este Experto Universitario es la mejor inversión que puedes hacer en la selección de un programa de actualización para poner al día tus conocimientos en medicina del trabajo”*

Incluye, en su cuadro docente, a profesionales pertenecientes al ámbito de la medicina, que vierten en esta especialización la experiencia de su trabajo, además de reconocidos especialistas de sociedades de referencia y universidades de prestigio.

Su contenido multimedia, elaborado con la última tecnología educativa, permitirá al profesional un aprendizaje situado y contextual, es decir, un entorno simulado que proporcionará un estudio inmersivo programado para entrenarse ante situaciones reales.

El diseño de este programa se centra en el Aprendizaje Basado en Problemas, mediante el cual el médico deberá tratar de resolver las distintas situaciones de práctica profesional que se le planteen. Para ello, el especialista contará con la ayuda de un novedoso sistema de vídeo interactivo realizado por reconocidos expertos en medicina del trabajo y con gran experiencia.

*Te ofrecemos un sistema de vídeos interactivos que te harán más sencillo el estudio de este Experto Universitario.*

*Nuestra especialización 100% online y nuestra novedosa metodología educativa te permitirá compaginar tus estudios con el resto de tus obligaciones diarias.*



# 02 Objetivos

El principal objetivo que persigue el programa es el desarrollo del aprendizaje teórico-práctico, de forma que el médico consiga dominar de forma práctica y rigurosa las tareas de seguridad y salud laboral.





“

*Nuestro principal objetivo es ayudar a nuestros alumnos a que adquieran la excelencia académica y profesional”*



## Objetivos generales

---

- ♦ Manejar los conocimientos suficientes para que aporten una base u oportunidad de ser originales en el desarrollo y/o aplicación de ideas, a menudo en un contexto de investigación
- ♦ Aplicar los conocimientos adquiridos y su capacidad de resolución de problemas en entornos nuevos o poco conocidos dentro de contextos más amplios (o multidisciplinares) relacionados con su área de estudio
- ♦ Ser capaz de integrar conocimientos y enfrentarse a la complejidad de formular juicios a partir de una información que, siendo incompleta o limitada, incluya reflexiones sobre las responsabilidades sociales y éticas vinculadas a la aplicación de sus conocimientos y juicios
- ♦ Comunicar sus conclusiones y los conocimientos y razones últimas que las sustentan, a públicos especializados y no especializados de un modo claro y sin ambigüedades
- ♦ Manejar las habilidades de aprendizaje que les permitan continuar estudiando de un modo que habrá de ser en gran medida autodirigido o autónomo

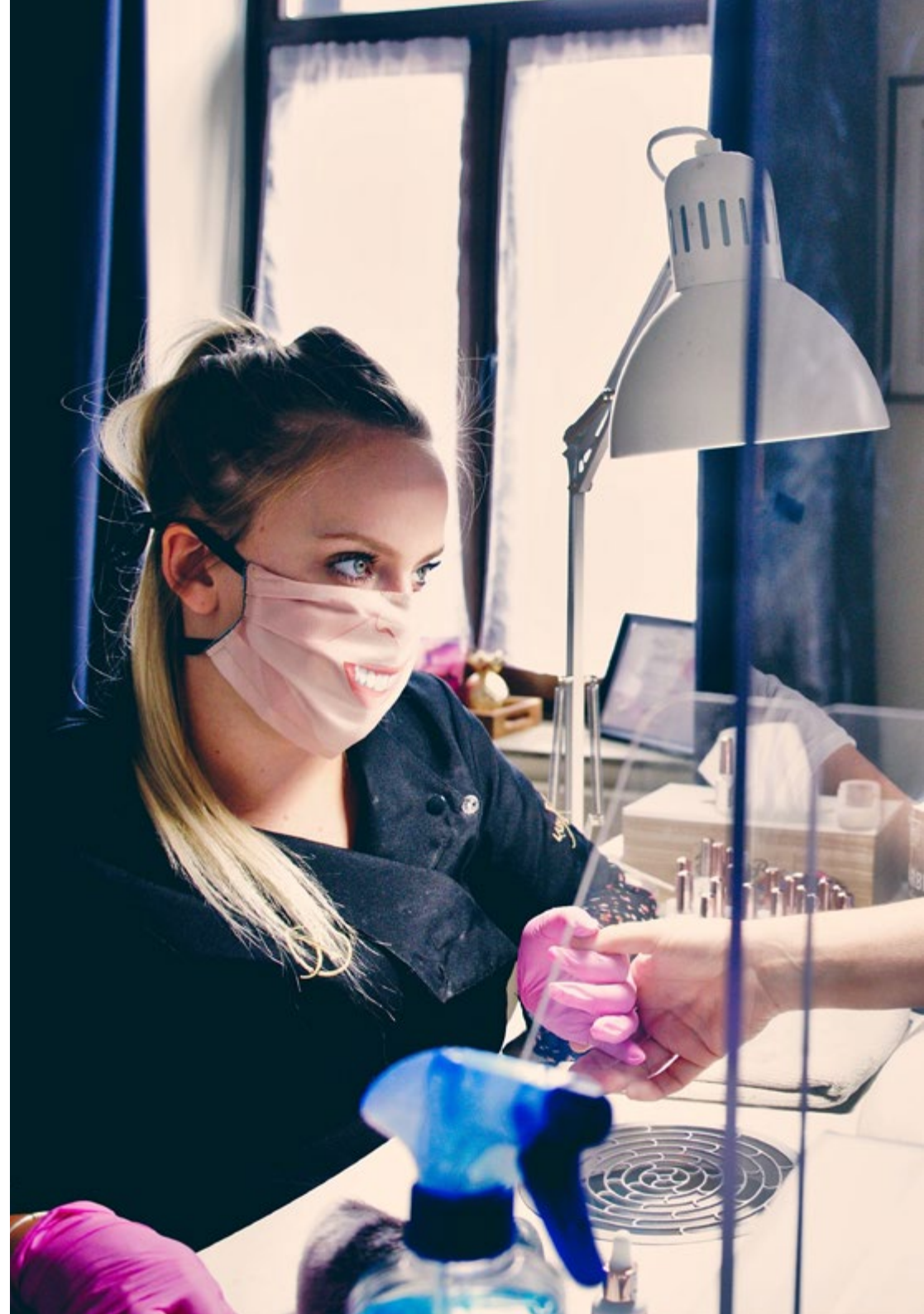



## Objetivos específicos

---

### Módulo 1. Valoración específica del trabajador en su entorno laboral

- ♦ Realizar una adecuada y correcta identificación y evaluación de los riesgos derivados de los distintos tipos de actividades laborales
- ♦ Decidir las medidas preventivas necesarias en función de los riesgos detectados
- ♦ Saber realizar la protocolización médica en función de los riesgos específicos del trabajador en su entorno laboral
- ♦ Capacitar al alumno para la interpretación y aplicación de los diversos y actuales protocolos médicos específicos
- ♦ Ser capaz de medir la efectividad de las medidas preventivas
- ♦ Preparar y habilitar al alumno para la investigación preventiva de los daños de salud
- ♦ Llevar a cabo una correcta valoración del daño corporal en el ámbito laboral
- ♦ Aplicar de manera correcta y adecuada los baremos existentes
- ♦ Preparar y habilitar al alumno para llevar a cabo una correcta valoración de la discapacidad
- ♦ Saber realizar el profesiograma en función del tipo de actividad
- ♦ Identificar al trabajador especialmente sensible y actuar en consecuencia en función de la actividad laboral que desarrolle
- ♦ Actualizar al alumno en la gestión y prevención de riesgos biológicos y tener al alcance los datos más recientes de la prevención en el medio laboral ante el COVID-19
- ♦ Saber realizar un informe médico-laboral

## Módulo 2. Riesgos en la actividad laboral: normativa, factores implicados, detección y control

- ♦ Capacitar al alumno para, de manera práctica, detectar, evaluar y controlar los riesgos de incendio y explosión
- ♦ Capacitar al alumno para, de manera práctica, detectar, evaluar y controlar los riesgos de accidente eléctrico
- ♦ Capacitar al alumno para, de manera práctica, detectar, evaluar y controlar los riesgos derivados de la utilización de máquinas y herramientas
- ♦ Capacitar al alumno para, de manera práctica, detectar, evaluar y controlar los riesgos asociados a la exposición al ruido y las vibraciones
- ♦ Capacitar al alumno para, de manera práctica, detectar, evaluar y controlar los riesgos derivados del ambiente térmico
- ♦ Capacitar al alumno para, de manera práctica, detectar, evaluar y controlar los riesgos asociados a la exposición a radiaciones
- ♦ Capacitar al alumno para, de manera práctica, detectar, evaluar y controlar los riesgos químicos
- ♦ Capacitar al alumno para, de manera práctica, detectar, evaluar y controlar los riesgos biológicos
- ♦ Capacitar al alumno para, de manera práctica, detectar, evaluar y controlar los riesgos psicosociales
- ♦ Capacitar al alumno para, de manera práctica, llevar a cabo una correcta gestión de los residuos industriales
- ♦ Capacitar al alumno para, de manera práctica, detectar, evaluar y controlar los denominados riesgos emergentes



### Módulo 3. Investigación en Medicina del Trabajo

- ♦ Actualizar los conocimientos sobre la epidemiología y su aplicación en el ámbito laboral
- ♦ Realizar estudios epidemiológicos con la máxima calidad
- ♦ Promover estudios de investigación relacionados con la salud laboral de un nivel suficiente para poder ser difundidos

“

*Capacítate para el éxito con la ayuda de este Experto Universitario con el que aprenderás a desarrollarte en el ámbito de la seguridad y salud laboral”*

03

# Dirección del curso

El programa incluye en su cuadro docente a expertos de referencia en Medicina del Trabajo, que vierten en esta especialización la experiencia de sus años de profesión. Además, participan en su diseño y elaboración otros expertos de reconocido prestigio que completan el programa de un modo interdisciplinar.



“

*Los principales profesionales en la materia se han unido para ofrecerte los conocimientos más amplios en este campo, de tal manera que puedas desarrollarte con totales garantías de éxito”*

## Dirección



### Dr. Ditolvi Vera, Nilo Giancarlo

- ♦ Médico del Trabajo, experto en toxicología, y técnico en el área de ergonomía en el Departamento de Prevención PSA Zaragoza
- ♦ Desempeña tareas de vigilancia de la salud, epidemiología laboral, apoyo técnico en higiene industrial, toxicología, psicología y ergonomía en diversos servicios de prevención ajenos
- ♦ Licenciado en Medicina y Cirugía General
- ♦ Especialista en Medicina del Trabajo vía MIR
- ♦ Máster en Salud Laboral y Prevención de Riesgos Laborales (Universidad Pompeu Fabra)
- ♦ Máster en Valoración del Daño Corporal y Peritaje Médico (Universidad de Barcelona)
- ♦ Experto en Toxicología Laboral (Universidad de Barcelona)





### **Dr. Bascuas Hernández, Javier**

- ♦ Servicio Médico de Opel-PSA en Zaragoza. Médico del trabajo y coordinador del área de Ergonomía en esta factoría
- ♦ Profesor titular del Grado de Fisioterapia y del Grado de Enfermería en la Universidad San Jorge
- ♦ Director del Máster Universitario Oficial en Investigación en Ciencias de la Salud de esta universidad
- ♦ Licenciado en Medicina y Cirugía por la Universidad de Zaragoza
- ♦ Doctor en Medicina y Cirugía por la Universidad de Zaragoza
- ♦ Especialista en Medicina del Trabajo (Universidad de Barcelona)
- ♦ Especialista en Ergonomía y Psicosociología aplicada
- ♦ Ha formado parte de varios grupos de investigación consolidados y actualmente pertenece al grupo de Investigación reconocido por el Gobierno de Aragón INDIVO (Investigación en nuevas dianas en autoinmunidad y vigilancia oncológica)
- ♦ Ha dirigido tres tesis doctorales
- ♦ Recibió el President's Council Honor Award por su labor en el campo de la ergonomía

## Profesores

### Dña. Escudero Tapia, Carolina

- ♦ Técnico de Prevención en la planta de PSA en Zaragoza
- ♦ Licenciada en Ingeniería Química
- ♦ Técnico Superior en Prevención de Riesgos Laborales
- ♦ Máster en Prevención de Riesgos Laborales
- ♦ Experta en Calidad, Medioambiente y Prevención

### Dña. Serna, María Carmen

- ♦ Fraterprevención/Quirón Prevención. Enfermera del trabajo
- ♦ Enfermera especialista en Enfermería del Trabajo
- ♦ Enfermería (DUE) por Universidad de Ciencias de la Salud realizado en León
- ♦ Máster en Salud Laboral con las especialidades en Seguridad, Higiene, Ergonomía y Psicosociales por la Universidad de Islas Baleares
- ♦ Experto Universitario en Gestión de Servicios de Enfermería por la UNED

### Dr. Girao, Italo

- ♦ Médico especialista en Alergología e Inmunología Clínica. Hospital Universitario Araba. Vitoria/Gasteiz
- ♦ Médico Especialista en Medicina del Trabajo vía MIR. Ministerio de Educación, Cultura y Deporte
- ♦ Médico Especialista en Alergología vía MIR. Ministerio de Educación, Cultura y Deporte
- ♦ Estudios Universitarios en Medicina. Escuela Académico Profesional de Medicina. Universidad Nacional "San Luis Gonzaga" de Ica-Perú
- ♦ Homologación título de Médico Cirujano a título universitario oficial español de Licenciado en Medicina. Ministerio de Educación y Ciencia. España
- ♦ Postgrado en Gerencia en Salud Pública. Universidad Nacional San Luis Gonzaga. Perú





“

*Da el paso de especializarte con los mejores profesionales del panorama actual. Obtendrás una ventaja competitiva en tu profesión”*

04

# Estructura y contenido

La estructura del plan de estudios ha sido diseñada por un equipo de profesionales conocedor de las implicaciones de la especialización médica, conscientes de la relevancia de la actualidad de la especialización y comprometidos con la enseñanza de calidad mediante las nuevas tecnologías educativas.



“

*Un completísimo programa docente, estructurado en unidades didácticas muy bien desarrolladas, orientadas a un aprendizaje eficaz y rápido”*

## Módulo 1. Valoración específica del trabajador en su entorno laboral

- 1.1. Evaluación general del trabajador
  - 1.1.1. Concepto de trabajador sano
  - 1.1.2. Daño corporal en el ámbito laboral
  - 1.1.3. Secuelas
  - 1.1.4. Baremos
    - 1.1.4.1. Baremo de lesiones permanentes no invalidantes
    - 1.1.4.2. Estructura del baremo
    - 1.1.4.3. Baremo español y europeo
  - 1.1.5. Daños no baremables
- 1.2. Profesiograma
- 1.3. Trabajador especialmente sensible
- 1.4. Valoración de la discapacidad
- 1.5. Valoración específica del trabajador I
  - 1.5.1. Vigilancia de la Salud Individual
  - 1.5.2. Vigilancia de la Salud Colectiva
  - 1.5.3. Vigilancia de la Salud Posocupacional
- 1.6. Valoración específica del trabajador II
  - 1.6.1. Reconocimientos médico inicial
  - 1.6.2. Reconocimientos médicos periódicos
  - 1.6.3. Reconocimientos médicos previos
  - 1.6.4. Reconocimientos médicos obligatorios
  - 1.6.5. Valoración de la aptitud para el trabajo
  - 1.6.6. Grados de aptitud
- 1.7. Valoración específica del trabajador III
  - 1.7.1. Vigilancia de la Salud: Sector de la Hostelería
  - 1.7.2. Vigilancia de la Salud: Sector Sanitario
  - 1.7.3. Vigilancia de la Salud: Sector Agrario
- 1.8. Valoración específica del trabajador IV
  - 1.8.1. Protocolos de vigilancia específica: manipulación manual de cargas, posturas forzadas, movimientos repetitivos, neuropatías por presión, pantallas de visualización de datos

- 1.8.2. Protocolos de vigilancia específica: amianto, silicosis y otras neumoconiosis, alveolitis alérgica extrínseca, asma laboral
  - 1.8.3. Protocolos de vigilancia específica: ruido, radiaciones ionizantes, plomo, plaguicidas, dermatosis
- 1.9. Valoración específica del trabajador V
  - 1.9.1. Protocolos de vigilancia específica: agentes anestésicos inhalatorios, citostáticos
  - 1.9.2. Protocolos de vigilancia específica: adenocarcinoma, cloruro de vinilo monómero, óxido de etileno
  - 1.9.3. Protocolos de vigilancia específica: agentes biológicos, el Covid 19
- 1.10. Informe médico laboral

## Módulo 2. Riesgos en la actividad laboral: normativa, factores implicados, detección y control

- 2.1. Riesgo de incendio y explosión
  - 2.1.1. Incendio y causas
  - 2.1.2. Análisis de los factores
  - 2.1.3. Productos generados
  - 2.1.4. Sistemas de detección
  - 2.1.5. Control y extinción
  - 2.1.6. Evacuación y protección
- 2.2. Riesgo eléctrico
  - 2.2.1. Parámetros de la electricidad
  - 2.2.2. Causas del accidente eléctrico
  - 2.2.3. Factores de riesgo
  - 2.2.4. Efectos biológicos
  - 2.2.5. Seguridad contra el riesgo eléctrico
  - 2.2.6. Protección
- 2.3. Riesgo mecánico
  - 2.3.1. Herramientas y máquinas
  - 2.3.2. Riesgos por herramientas y máquinas
  - 2.3.3. Seguridad en la utilización de herramientas y máquinas
  - 2.3.4. Protección
  - 2.3.5. Operaciones de soldadura

- 2.4. Riesgos asociados al ruido y vibraciones
  - 2.4.1. Criterios de valoración del ruido
  - 2.4.2. Evaluación del riesgo por ruido
  - 2.4.3. Medidas preventivas ante el ruido
  - 2.4.4. Protección acústica
  - 2.4.5. Criterios de valoración de las vibraciones
  - 2.4.6. Evaluación del riesgo por vibraciones
  - 2.4.7. Medidas preventivas ante las vibraciones
- 2.5. Riesgos asociados al ambiente térmico
  - 2.5.1. Ambiente térmico
  - 2.5.2. Evaluación de la temperatura
  - 2.5.3. Medidas preventivas
- 2.6. Iluminación
  - 2.6.1. Evaluación
  - 2.6.2. Medidas de control
- 2.7. Riesgos asociados a las radiaciones
  - 2.7.1. Clasificación de las radiaciones
  - 2.7.2. Magnitudes de medida
  - 2.7.3. Medición de la radiación
  - 2.7.4. Efectos biológicos
  - 2.7.5. Protección frente a las radiaciones
- 2.8. Riesgos químicos
  - 2.8.1. Contaminantes químicos
  - 2.8.2. Causas de intoxicación industrial
  - 2.8.3. Límites de exposición
  - 2.8.4. Muestreo ambiental
  - 2.8.5. Protección
- 2.9. Riesgos biológicos
  - 2.9.1. Clasificación de los agentes biológicos
  - 2.9.2. Efectos de los agentes biológicos
  - 2.9.3. Evaluación de riesgos
  - 2.9.4. Prevención y control

- 2.10. Residuos industriales
  - 2.10.1. Residuos industriales y residuos peligrosos
  - 2.10.2. Gestión de residuos
  - 2.10.3. Procesos de tratamiento
  - 2.10.4. Legislación
- 2.11. Riesgos emergentes

### Módulo 3. Investigación en Medicina del Trabajo

- 3.1. Epidemiología
- 3.2. Método científico
- 3.3. Variables, estimación del riesgo y causalidad
- 3.4. Estudios epidemiológicos
- 3.5. Investigación en Medicina del Trabajo
- 3.6. Marco legal
- 3.7. Tipos de estudio
- 3.8. Programas de investigación



*Una experiencia de especialización  
única, clave y decisiva para  
impulsar tu desarrollo profesional*

05

# Metodología

Este programa de capacitación ofrece una forma diferente de aprender. Nuestra metodología se desarrolla a través de un modo de aprendizaje de forma cíclica: ***el Relearning***.

Este sistema de enseñanza es utilizado, por ejemplo, en las facultades de medicina más prestigiosas del mundo y se ha considerado uno de los más eficaces por publicaciones de gran relevancia como el ***New England Journal of Medicine***.





“

*Descubre el Relearning, un sistema que abandona el aprendizaje lineal convencional para llevarte a través de sistemas cíclicos de enseñanza: una forma de aprender que ha demostrado su enorme eficacia, especialmente en las materias que requieren memorización”*

## En TECH empleamos el Método del Caso

Ante una determinada situación, ¿qué debería hacer un profesional? A lo largo del programa, los estudiantes se enfrentarán a múltiples casos clínicos simulados, basados en pacientes reales en los que deberán investigar, establecer hipótesis y, finalmente, resolver la situación. Existe abundante evidencia científica sobre la eficacia del método. Los especialistas aprenden mejor, más rápido y de manera más sostenible en el tiempo.

*Con TECH podrás experimentar una forma de aprender que está moviendo los cimientos de las universidades tradicionales de todo el mundo.*



Según el Dr. Gérvas, el caso clínico es la presentación comentada de un paciente, o grupo de pacientes, que se convierte en «caso», en un ejemplo o modelo que ilustra algún componente clínico peculiar, bien por su poder docente, bien por su singularidad o rareza. Es esencial que el caso se apoye en la vida profesional actual, intentando recrear los condicionantes reales en la práctica profesional del médico.

“

*¿Sabías que este método fue desarrollado en 1912, en Harvard, para los estudiantes de Derecho? El método del caso consistía en presentarles situaciones complejas reales para que tomaran decisiones y justificasen cómo resolverlas. En 1924 se estableció como método estándar de enseñanza en Harvard”*

La eficacia del método se justifica con cuatro logros fundamentales:

1. Los alumnos que siguen este método no solo consiguen la asimilación de conceptos, sino un desarrollo de su capacidad mental, mediante ejercicios de evaluación de situaciones reales y aplicación de conocimientos.
2. El aprendizaje se concreta de una manera sólida en capacidades prácticas que permiten al alumno una mejor integración en el mundo real.
3. Se consigue una asimilación más sencilla y eficiente de las ideas y conceptos, gracias al planteamiento de situaciones que han surgido de la realidad.
4. La sensación de eficiencia del esfuerzo invertido se convierte en un estímulo muy importante para el alumnado, que se traduce en un interés mayor en los aprendizajes y un incremento del tiempo dedicado a trabajar en el curso.



## Relearning Methodology

TECH aúna de forma eficaz la metodología del Estudio de Caso con un sistema de aprendizaje 100% online basado en la reiteración, que combina 8 elementos didácticos diferentes en cada lección.

Potenciamos el Estudio de Caso con el mejor método de enseñanza 100% online: el Relearning.

*El profesional aprenderá mediante casos reales y resolución de situaciones complejas en entornos simulados de aprendizaje. Estos simulacros están desarrollados a partir de software de última generación que permiten facilitar el aprendizaje inmersivo.*



Situado a la vanguardia pedagógica mundial, el método Relearning ha conseguido mejorar los niveles de satisfacción global de los profesionales que finalizan sus estudios, con respecto a los indicadores de calidad de la mejor universidad online en habla hispana (Universidad de Columbia).

Con esta metodología, se han capacitado más de 250.000 médicos con un éxito sin precedentes en todas las especialidades clínicas con independencia de la carga en cirugía. Nuestra metodología pedagógica está desarrollada en un entorno de máxima exigencia, con un alumnado universitario de un perfil socioeconómico alto y una media de edad de 43,5 años.

*El Relearning te permitirá aprender con menos esfuerzo y más rendimiento, implicándote más en tu especialización, desarrollando el espíritu crítico, la defensa de argumentos y el contraste de opiniones: una ecuación directa al éxito.*

En nuestro programa, el aprendizaje no es un proceso lineal, sino que sucede en espiral (aprender, desaprender, olvidar y reaprender). Por eso, se combinan cada uno de estos elementos de forma concéntrica.

La puntuación global que obtiene el sistema de aprendizaje de TECH es de 8.01, con arreglo a los más altos estándares internacionales.



Este programa ofrece los mejores materiales educativos, preparados a conciencia para los profesionales:



#### Material de estudio

Todos los contenidos didácticos son creados por los especialistas que van a impartir el curso, específicamente para él, de manera que el desarrollo didáctico sea realmente específico y concreto.

Estos contenidos son aplicados después al formato audiovisual, para crear el método de trabajo online de TECH. Todo ello, con las técnicas más novedosas que ofrecen piezas de gran calidad en todos y cada uno los materiales que se ponen a disposición del alumno.



#### Técnicas quirúrgicas y procedimientos en vídeo

TECH acerca al alumno las técnicas más novedosas, los últimos avances educativos y al primer plano de la actualidad en técnicas médicas. Todo esto, en primera persona, con el máximo rigor, explicado y detallado para contribuir a la asimilación y comprensión del estudiante. Y lo mejor de todo, pudiéndolo ver las veces que quiera.



#### Resúmenes interactivos

El equipo de TECH presenta los contenidos de manera atractiva y dinámica en píldoras multimedia que incluyen audios, vídeos, imágenes, esquemas y mapas conceptuales con el fin de afianzar el conocimiento.

Este exclusivo sistema educativo para la presentación de contenidos multimedia fue premiado por Microsoft como "Caso de éxito en Europa".



#### Lecturas complementarias

Artículos recientes, documentos de consenso y guías internacionales, entre otros. En la biblioteca virtual de TECH el estudiante tendrá acceso a todo lo que necesita para completar su capacitación.





#### Análisis de casos elaborados y guiados por expertos

El aprendizaje eficaz tiene, necesariamente, que ser contextual. Por eso, TECH presenta los desarrollos de casos reales en los que el experto guiará al alumno a través del desarrollo de la atención y la resolución de las diferentes situaciones: una manera clara y directa de conseguir el grado de comprensión más elevado.



#### Testing & Retesting

Se evalúan y reevalúan periódicamente los conocimientos del alumno a lo largo del programa, mediante actividades y ejercicios evaluativos y autoevaluativos para que, de esta manera, el estudiante compruebe cómo va consiguiendo sus metas.



#### Clases magistrales

Existe evidencia científica sobre la utilidad de la observación de terceros expertos. El denominado Learning from an Expert afianza el conocimiento y el recuerdo, y genera seguridad en las futuras decisiones difíciles.



#### Guías rápidas de actuación

TECH ofrece los contenidos más relevantes del curso en forma de fichas o guías rápidas de actuación. Una manera sintética, práctica y eficaz de ayudar al estudiante a progresar en su aprendizaje.



06

# Titulación

El Experto Universitario en Medicina del Trabajo: Valoración y Riesgos en la Actividad Laboral garantiza, además de la capacitación más rigurosa y actualizada, el acceso a un título de Experto Universitario expedido por TECH Global University.





“

*Supera con éxito este programa y recibe tu titulación universitaria sin desplazamientos ni farragosos trámites”*

Este programa te permitirá obtener el título propio de **Experto Universitario en Medicina del Trabajo: Valoración y Riesgos en la Actividad Laboral** avalado por **TECH Global University**, la mayor Universidad digital del mundo.

**TECH Global University**, es una Universidad Oficial Europea reconocida públicamente por el Gobierno de Andorra (*boletín oficial*). Andorra forma parte del Espacio Europeo de Educación Superior (EEES) desde 2003. El EEES es una iniciativa promovida por la Unión Europea que tiene como objetivo organizar el marco formativo internacional y armonizar los sistemas de educación superior de los países miembros de este espacio. El proyecto promueve unos valores comunes, la implementación de herramientas conjuntas y fortaleciendo sus mecanismos de garantía de calidad para potenciar la colaboración y movilidad entre estudiantes, investigadores y académicos.

Este título propio de **TECH Global University**, es un programa europeo de formación continua y actualización profesional que garantiza la adquisición de las competencias en su área de conocimiento, confiriendo un alto valor curricular al estudiante que supere el programa.

Título: **Experto Universitario en Medicina del Trabajo: Valoración y Riesgos en la Actividad Laboral**

Modalidad: **online**

Duración: **6 meses**

Acreditación: **18 ECTS**



salud futuro  
confianza personas  
educación información tutores  
garantía acreditación enseñanza  
instituciones tecnología aprendizaje  
comunidad compromiso  
atención personalizada innovación  
conocimiento presente  
desarrollo web form  
aula virtual idiomas

**tech** global  
university

## Experto Universitario

Medicina del Trabajo:  
Valoración y Riesgos  
en la Actividad Laboral

- » Modalidad: online
- » Duración: 6 meses
- » Titulación: TECH Global University
- » Acreditación: 18 ECTS
- » Horario: a tu ritmo
- » Exámenes: online

# Experto Universitario

Medicina del Trabajo: Valoración  
y Riesgos en la Actividad Laboral