

Experto Universitario

Manejo Global de la
Cardiotoxicidad en el
Paciente Oncológico



Experto Universitario Manejo Global de la Cardiotoxicidad en el Paciente Oncológico

- » Modalidad: No escolarizada (100% en línea)
- » Duración: 6 meses
- » Titulación: TECH Universidad
- » Horario: a tu ritmo
- » Exámenes: online

Acceso web: www.techtute.com/medicina/experto-universitario/experto-manejo-global-cardiotoxicidad-paciente-oncologico

Índice

01

Presentación

pág. 4

02

Objetivos

pág. 8

03

Dirección del curso

pág. 12

04

Estructura y contenido

pág. 20

05

Metodología

pág. 24

06

Titulación

pág. 32

01

Presentación

La cardiotoxicidad producida por el proceso oncológico y su tratamiento es un factor importante a tener en cuenta en el abordaje integral del paciente oncológico. Un seguimiento adecuado es indispensable en el control del proceso de la enfermedad para procurar disminuir los riesgos de las diferentes opciones terapéuticas y garantizar el máximo bienestar del paciente. Este programa está orientado para facilitar al profesional su puesta al día de forma práctica y con la mejor tecnología educativa.



“

Esta capacitación generará una sensación de seguridad en el desempeño de la praxis médica, que te ayudará a crecer personal y profesionalmente”

El especialista juega un papel fundamental en el abordaje del proceso oncológico, y su orientación diagnóstica y terapéutica es clave. Pero del mismo modo, hay componentes del proceso de la enfermedad que requieren de un seguimiento especial para evitar riesgos y facilitar el mayor bienestar posible para el paciente.

La cardiotoxicidad está presente de forma habitual como uno de los efectos laterales de muchos de los tratamientos para el paciente oncológico. El manejo del fármaco, así como de otras opciones terapéuticas, es fundamental en el ajuste de la posología adecuada para la praxis médica, y sus efectos no deseados deben manejarse con el máximo rigor. Estar al día en los avances que se producen en la cardiotoxicidad que se produce en pacientes oncológicos es un factor clave que tiene que poseer el médico en su práctica clínica diaria.

Este programa está concebido para facilitar al especialista el proceso de actualización, con el fin de que pueda incluir en la práctica clínica a sus pacientes todas las innovaciones y el último conocimiento acerca de la terapéutica oncológica y sus complicaciones.

Este completísimo plan de estudios también brinda al médico la valiosa oportunidad de desarrollar conocimientos de alta calidad mediante las *Masterclasses* de un especialista de renombre. Así, TECH cuenta con la participación de un destacado experto en Cardiología Oncológica como Director Invitado Internacional en este programa.

El Experto Universitario en Manejo Global de la Cardiotoxicidad en el Paciente Oncológico contiene el programa científico más completo y actualizado del mercado. Sus características más destacadas son:

- ♦ Desarrollo de casos prácticos presentados por expertos en Manejo Global de la cardiotoxicidad en el Paciente Oncológico. Sus contenidos gráficos, esquemáticos y eminentemente prácticos con los que están concebidos, recogen una información científica y práctica sobre aquellas disciplinas indispensables para el ejercicio profesional
- ♦ Novedades en cardiotoxicidad de etiología oncológica
- ♦ Contiene ejercicios prácticos donde realizar el proceso de autoevaluación para mejorar el aprendizaje
- ♦ Con especial hincapié en metodologías innovadoras en cardiotoxicidad
- ♦ Todo esto se complementará con lecciones teóricas, preguntas al experto, foros de discusión de temas controvertidos y trabajos de reflexión individual
- ♦ Disponibilidad de los contenidos desde cualquier dispositivo fijo o portátil con conexión a internet

“*Profundiza en la Cardiología Oncológica a través de las exclusivas Masterclasses que encontrarás en este Experto Universitario de TECH*”

“

Este Experto Universitario es la mejor inversión que puedes hacer en la selección de un programa de actualización por dos motivos: además de poner al día tus conocimientos en Manejo Global de la Cardiotoxicidad en el Paciente Oncológico, obtendrás un título por TECH Universidad”

El programa incluye en su cuadro docente a profesionales del sector que vierten en esta capacitación la experiencia de su trabajo, además de reconocidos especialistas de sociedades de referencia y universidades de prestigio.

Su contenido multimedia, elaborado con la última tecnología educativa, permitirá al profesional un aprendizaje situado y contextual, es decir, un entorno simulado que proporcionará una capacitación inmersiva programada para entrenarse ante situaciones reales.

El diseño de este programa se centra en el Aprendizaje Basado en Problemas, mediante el cual el profesional deberá tratar de resolver las distintas situaciones de práctica profesional que se le planteen a lo largo del curso académico. Para ello, contará con la ayuda de un novedoso sistema de vídeo interactivo realizado por reconocidos expertos.

Aumenta tu seguridad en la toma de decisiones actualizando tus conocimientos a través de este Experto Universitario.

Aprovecha la oportunidad para conocer los últimos avances en el abordaje y seguimiento de la cardiotoxicidad en el paciente con cáncer, y mejora la atención a tus pacientes.

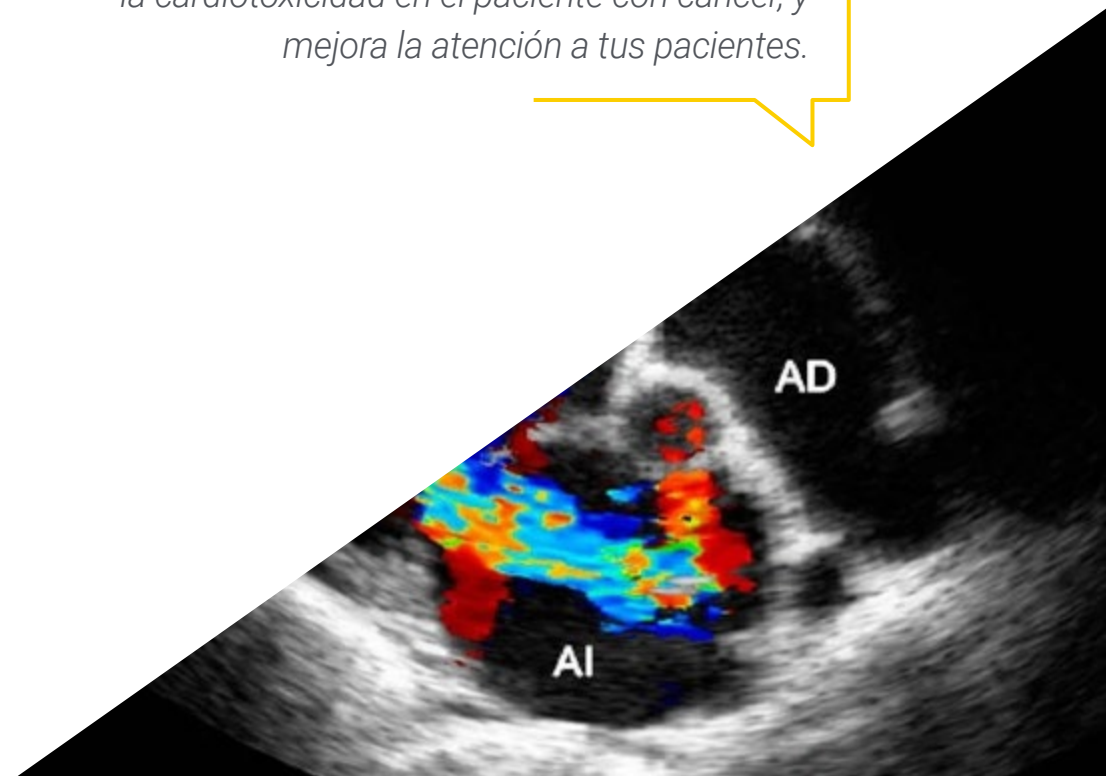

02 Objetivos

El programa en Manejo Global de la Cardiotoxicidad en el Paciente Oncológico está orientado a facilitar la actualización del médico responsable del tratamiento y seguimiento del paciente oncológico, de un modo sencillo y práctico, a través de la última tecnología educativa.





“

Este programa está orientado para que consigas actualizar tus conocimientos en Manejo Global de la Cardiotoxicidad en el Paciente Oncológico, con el empleo de la última tecnología educativa, para contribuir con calidad y seguridad a la toma de decisiones”



Objetivos generales

- ♦ Actualizar los conocimientos del especialista cardiólogo, oncólogo y hematólogo en el campo de la cardiología oncológica
- ♦ Promover estrategias de trabajo basadas en el abordaje integral del paciente como modelo de referencia en la consecución de la excelencia asistencial
- ♦ Favorecer la adquisición de habilidades y destrezas técnicas, mediante un sistema audiovisual potente, y posibilidad de desarrollo a través de talleres online de simulación y/o capacitación específica
- ♦ Incentivar el estímulo profesional mediante la capacitación continuada y la investigación





Objetivos específicos

Módulo 1. Detección precoz de cardiotoxicidad

- ♦ Conocer la estructura y organización de las unidades de cardiología oncológica
- ♦ Definir el concepto de cardiotoxicidad
- ♦ Aprender los tipos de cardiotoxicidad en función del compartimento afectado
- ♦ Aprender los tipos de cardiotoxicidad en función del mecanismo fisiopatológico
Comprender los mecanismos moleculares y tisulares que llevan a la TC
- ♦ Reconocer los efectos cardiotóxicos de la radioterapia torácica
- ♦ Actualizar el conocimiento de la evolución de los equipos y métodos de radioterapia torácica

Módulo 2. Terapias con efecto cardioprotector

- ♦ Analizar el papel de los betabloqueantes en cardioprotección
- ♦ Analizar el papel de los inhibidores y antagonistas de los receptores de angiotensina en cardioprotección
- ♦ Identificar otros tratamientos farmacológicos con posible efecto cardioprotector

Módulo 3. Programas de seguimiento a largo plazo de pacientes que han recibido terapias cardiotóxicas

- ♦ Describir la vigilancia que precisan los pacientes durante el tratamiento con terapias cardiotóxicas
- ♦ Reconocer la capacidad de las terapias dirigidas contra nuevos blancos moleculares (inhibidores de las quinasas celulares) y de los inhibidores de proteasomas que producen producir disfunción ventricular e insuficiencia cardiaca
- ♦ Explicar el seguimiento a largo plazo del paciente que ha recibido con radioterapia torácica

Módulo 4. El futuro de la cardio-oncología: líneas de investigación más relevantes

- ♦ Reconocer la importancia de la investigación en el contexto de la cardiotoxicidad
- ♦ Familiarizarse con las líneas de investigación básica actuales y perspectivas de futuro
- ♦ Familiarizarse con las líneas de investigación clínica actuales y perspectivas de futuro

Módulo 5. Unidades multidisciplinarias de cardio-oncología

- ♦ Aprender los objetivos de las unidades de cardiología oncológica
- ♦ Familiarizarse con el seguimiento que precisan los pacientes con toxicidad cardiaca o alto riesgo de desarrollarla
- ♦ Ponerse al día en el tratamiento anticoagulante y antiagregante en el paciente oncológico



Aprovecha la oportunidad y da el paso para ponerte al día en las últimas novedades en Manejo Global de la Cardiotoxicidad en el Paciente Oncológico”

03

Dirección del curso

El programa incluye en su cuadro docente especialistas de referencia en el abordaje de las enfermedades cardiovasculares que puede presentar el paciente oncológico, que vierten en esta capacitación la experiencia de su trabajo. Además, participan, en su diseño y elaboración, otros especialistas de reconocido prestigio que completan el programa de un modo interdisciplinar.

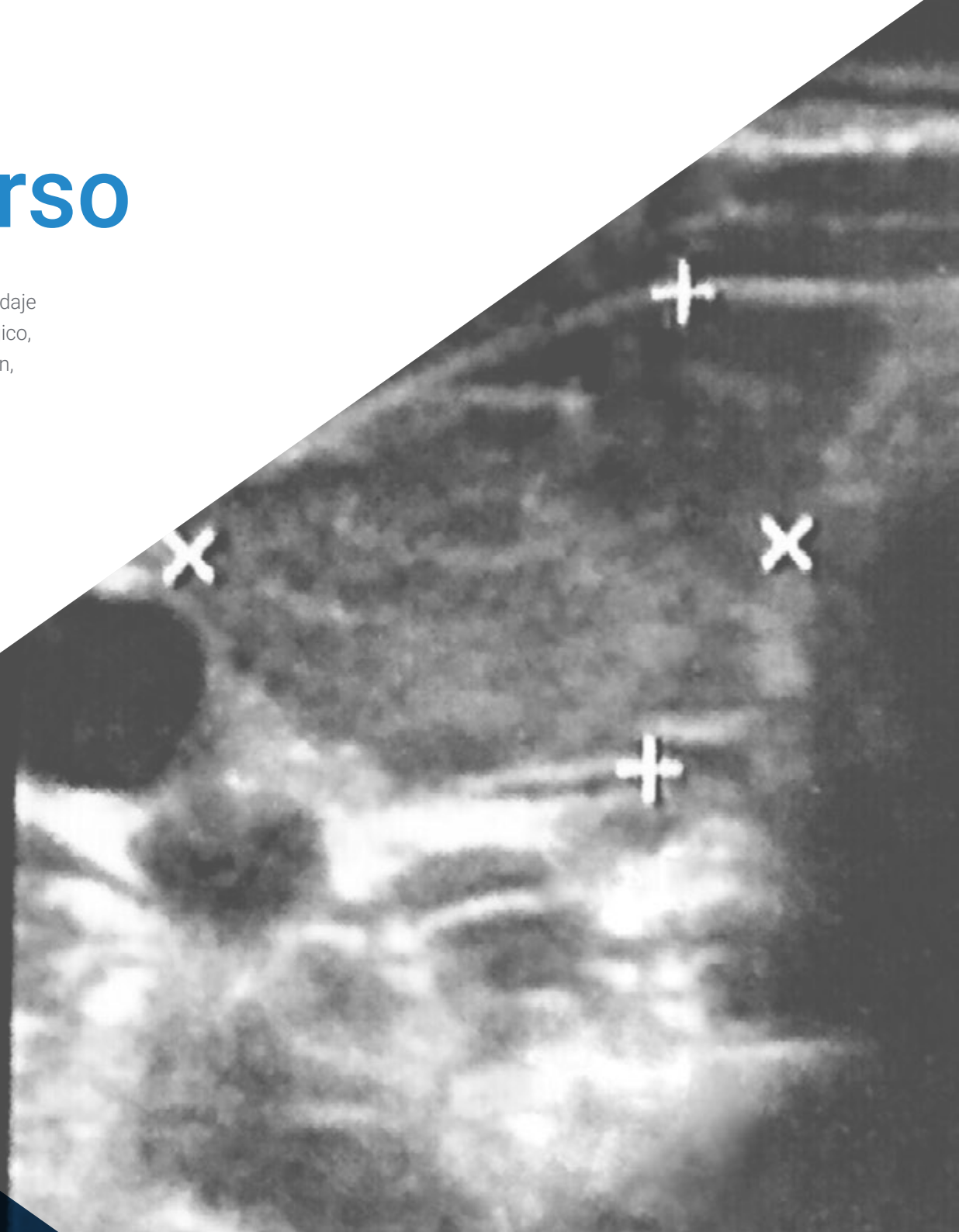

“

Aprende de profesionales de referencia, los últimos avances en el tratamiento y seguimiento de la cardiotoxicidad en al paciente con cáncer”

Director Invitado Internacional

El Doctor Arjun Ghosh es reconocido en el ámbito sanitario por sus múltiples esfuerzos por elevar la calidad asistencial del **Hospital Universitario de Londres (UCLH)** y del **Barts Heart Centre**. Ambas instituciones se han convertido en **referentes internacionales** en materia de **Cardiología**, área en la que este médico es **considerado una verdadera eminencia**.

Desde su posición como **Jefe del Servicio Clínico** del UCLH, el experto ha dedicado grandes esfuerzos al **cuidado de pacientes con cáncer** y **reducir los efectos cardiacos secundarios** que puedan derivarse de tratamientos agresivos como la **Quimioterapia**, **Radioterapia** y la **Cirugía**. Gracias a su dilatada experiencia en ese ámbito, se desempeña como especialista consultante de la **Unidad de Seguimiento a Largo Plazo**, creada para supervisar la evolución de personas que se han sobrevivido a tumores.

Las investigaciones del Doctor Ghosh han estado **a la vanguardia de la innovación clínica** durante toda su trayectoria profesional. Su Doctorado, por ejemplo, fue defendido en el **Imperial College de Londres** y, posteriormente, presentado en el **Parlamento Británico**. Este mérito solo es plausible para estudios que realicen aportes incuestionables a la sociedad y a las ciencias. Asimismo, la tesis ha recibido numerosos premios nacionales e internacionales. También, ha sido refrendada mediante ponencias en diversos congresos alrededor de todo el mundo.

El afamado cardiólogo, además, es especialista en **técnicas avanzadas de Diagnóstico por Imagen**, por medio de herramientas de última generación: **Resonancia Magnética** y **Ecocardiografía**. A su vez, cuenta con una amplia vocación académica que le impulsó a completar un **Máster en Educación Médica**, obteniendo acreditaciones del **Real Colegio de Médicos de Reino Unido** y de la **University College de Londres**.

Por otro lado, el Doctor Ghosh es **Director del Programa** de la **Fundación del St Bartholomew's Hospital** y ocupa diversos cargos en sociedades locales e internacionales como el **Colegio Americano de Cardiología**.



Dr. Ghosh, Arjun

- ♦ Jefe del Servicio Clínico del University College London Hospitals NHS, Londres, Reino Unido
- ♦ Especialista en Cardiología Oncológica e Imagen Cardiológica Avanzada
- ♦ Cardiólogo Consultante en el Barts Heart Centre
- ♦ Director del Programa de la Fundación del St Bartholomew's Hospital
- ♦ Doctorado de Cardiología en el Imperial College de Londres
- ♦ Máster en Educación Médica por el Real Colegio de Médicos de Reino Unido y la University College de Londres
- ♦ Miembro de: Colegio Americano de Cardiología, Sociedad Cardiovascular Británica, Royal Society of Medicine, Sociedad Internacional de Cardio-Oncología

“

Gracias a TECH podrás aprender con los mejores profesionales del mundo”

Dirección



Dra. Macía Palafox, Ester

- ♦ Responsable clínica de la Unidad de Cardiología Oncológica del Hospital Universitario Fundación Jiménez Díaz de Madrid
- ♦ Licenciada en Medicina por la Universidad Complutense de Madrid
- ♦ Especialidad en Cardiología en el Hospital Universitario La Paz de Madrid
- ♦ Máster en Arritmología Clínica en la Universidad Complutense de Madrid
- ♦ Máster en Electrofisiología Cardíaca Diagnóstica y Terapéutica por la Universidad Complutense de Madrid
- ♦ Fellowship en Arritmología Investigacional en la Universidad de Columbia, en Nueva York
- ♦ Miembro de la Sociedad Española de Cardiología. Grupo de Trabajo de Cardio-Oncología



Dr. García-Foncillas López, Jesús

- ♦ Director del Oncohealth Institute
- ♦ Director de la Cátedra de Medicina Individualizada Molecular en la Universidad Autónoma de Madrid
- ♦ Director del Departamento de Oncología del Hospital Universitario Fundación Jiménez Díaz
- ♦ Director de la División de Oncología Traslacional del Instituto de Investigación Sanitaria (FJD-UAM)
- ♦ Especialista en Oncología
- ♦ Profesor Titular de Oncología de la Universidad Autónoma de Madrid



Dr. Ibáñez Cabeza, Borja

- ♦ Jefe de la Unidad de Investigación en Cardiología de la Fundación Jiménez Díaz
- ♦ Director de Departamento de Investigación Clínica del Centro Nacional de Investigaciones Cardiovasculares Carlos III (CNIC)
- ♦ Cardiólogo Intervencionista en el Hospital Clínico San Carlos
- ♦ Licenciado en Medicina en la Universidad Complutense de Madrid
- ♦ Especialidad en Cardiología en la Fundación Jiménez Díaz
- ♦ Fellowship posdoctoral de investigación en el Mount Sinai de Nueva York
- ♦ Premio al 'Joven Talento' en la 6ª edición de los Premios Constantes y Vitales a la Investigación biomédica y la Prevención en salud
- ♦ Presidente de las guías de práctica clínica para el tratamiento del infarto agudo de miocardio por la Sociedad Europea de Cardiología

Profesores

Dr. Sánchez Fernández, Pedro Luis

- ♦ Jefe del Servicio de Cardiología del Complejo Asistencial Universitario de Salamanca
- ♦ Investigador en Medicina Cardiovascular en el ISCIII
- ♦ Especialista en Cardiología en la Unidad Coronaria del Hospital Clínico de Valladolid
- ♦ Especialista en Cardiología en el Hospital Gregorio Marañón
- ♦ Graduado en Medicina en la Universidad de Salamanca

Dra. Martín García, Ana

- ♦ Cardióloga en el Complejo Asistencial Universitario de Salamanca
- ♦ Investigadora en el Instituto de Investigación Biomédica de Salamanca (IBSAL)
- ♦ Miembro de la Junta Directiva del grupo de Cardio-Oncología de la Sociedad Española de Cardiología
- ♦ Doctora en Medicina por la Universidad de Salamanca

Dr. Córdoba Mascaño, Raúl

- ♦ Coordinador de la Unidad de Linfomas del Servicio de Hematología del Hospital Fundación Jiménez Díaz
- ♦ Especialista en Hematología en los hospitales Infanta Sofía, La Paz y La Princesa
- ♦ Jefe de Línea de Linfomas en el Instituto de Investigaciones Sanitarias IIS-FJD
- ♦ Investigador asociado en el Laboratorio de Tumorinmunología del Instituto de Investigación Hospital La Paz
- ♦ Doctor en Medicina por la Universidad Autónoma de Madrid
- ♦ Licenciado en Medicina por la Universidad Autónoma de Madrid
- ♦ Master en Oncología Molecular por el Centro Nacional de Investigaciones Oncológicas
- ♦ Master Universitario en Investigación Clínica por la Universidad Camilo José Cela
- ♦ Master Universitario en Farmacología Clínica e Investigación Traslacional por la Universidad de Extremadura
- ♦ Máster Internacional para Líderes en Oncología en Europa por la Universidad de Bocconi
- ♦ Certificado Internacional en Linfomas por el Instituto Oncológico de la Suiza Italiana y Universidad de Ulm
- ♦ Miembro: European Hematology Association (EHA), International Cardio-Oncology Society, American Society of Hematology, SIOG - International Society of Geriatric Oncology, Sociedad Española de Hematología y Hemoterapia (SEHH) y The Lancet Haematology, International Advisory Board Member



Dra. Mitroi, Cristina

- ◆ Especialista en Cardiología en el Hospital Universitario Puerta de Hierro
- ◆ Especialista en Cardiología en el Hospital Universitario La Zarzuela
- ◆ Especialista en Cardiología en el Hospital El Escorial
- ◆ Doctora en Medicina por la Universidad Autónoma de Madrid
- ◆ Licenciada en Medicina por la Universidad de Medicina y Farmacia Carol Davila

“

Aprovecha la oportunidad para conocer los últimos avances en esta materia para aplicarla a tu práctica diaria”

04

Estructura y contenido

La estructura de los contenidos ha sido diseñada por un equipo de profesionales de los mejores centros hospitalarios y universidades del territorio nacional, conscientes de la relevancia de la actualidad de la capacitación para poder intervenir ante los efectos tóxicos de las terapias oncológicas a nivel cardíaco, y comprometidos con la enseñanza de calidad mediante las nuevas tecnologías educativas.





“

El Experto Universitario en Manejo Global de la Cardiotoxicidad en el Paciente Oncológico, contiene el programa científico más completo y actualizado del mercado”

Módulo 1. Detección precoz de cardiotoxicidad

- 1.1. Biomarcadores circulantes: troponinas
- 1.2. Biomarcadores circulantes: péptidos natriuréticos
- 1.3. Otros biomarcadores circulantes de detección precoz de cardiotoxicidad
- 1.4. Ecocardiografía
- 1.5. Resonancia magnética cardíaca
- 1.6. Tomografía axial computarizada

Módulo 2. Terapias con efecto cardioprotector

- 2.1. Identificación y control del riesgo de cardiotoxicidad
 - 2.1.1. Tratamiento de factores de riesgo clásicos
 - 2.1.2. Tratamiento de comorbilidades
- 2.2. Estrategias para limitar la cardiotoxicidad relacionada con fármacos oncológicos
 - 2.2.1. Antraciclinas
 - 2.2.2. Anticuerpos monoclonales. Inhibidores HER2
 - 2.2.3. Inhibidores de quinasas celulares
- 2.3. Estrategias para limitar la cardiotoxicidad relacionada con la radioterapia torácica
- 2.4. Papel de los betabloqueantes en cardioprotección
- 2.5. Papel de los inhibidores y antagonistas de los receptores de angiotensina en cardioprotección
- 2.6. Otras intervenciones con posible efecto cardioprotector

Módulo 3. Programas de seguimiento a largo plazo de pacientes que han recibido terapias cardiotoxícas

- 3.1. Riesgo de cardiotoxicidad tardía secundaria a fármacos oncológicos
- 3.2. Protocolo de seguimiento para la detección de cardiotoxicidad tardía
- 3.3. Riesgo de cardiotoxicidad tardía secundaria a radioterapia torácica
- 3.4. Protocolo de seguimiento para la detección de toxicidad radioinducida tardía



Módulo 4. El futuro de la cardio-oncología: líneas de investigación más relevantes

- 4.1. Investigación básica
- 4.2. Investigación clínica
- 4.3. Gaps de evidencia e investigación futura

Módulo 5. Unidades multidisciplinarias de cardio-oncología

- 5.1. Objetivos de las unidades de cardio-oncología
 - 5.1.1. Objetivos asistenciales
 - 5.1.2. Objetivos de investigación
 - 5.1.3. Objetivos de docencia y difusión
- 5.2. Componentes de los equipos de cardio-oncología
 - 5.2.1. Coordinación medio hospitalario-extrahospitalario
 - 5.2.2. Coordinación entre diferentes profesionales sanitarios



*Una experiencia de capacitación
única, clave y decisiva para
impulsar tu desarrollo profesional”*

therapy

diversity of modern treatment man
ive set of treatment for each patient
toxic, has no contraindications to re
as high compared with standard v

05

Metodología

Este programa de capacitación ofrece una forma diferente de aprender. Nuestra metodología se desarrolla a través de un modo de aprendizaje de forma cíclica: ***el Relearning***.

Este sistema de enseñanza es utilizado, por ejemplo, en las facultades de medicina más prestigiosas del mundo y se ha considerado uno de los más eficaces por publicaciones de gran relevancia como el ***New England Journal of Medicine***.



“

Descubre el Relearning, un sistema que abandona el aprendizaje lineal convencional para llevarte a través de sistemas cíclicos de enseñanza: una forma de aprender que ha demostrado su enorme eficacia, especialmente en las materias que requieren memorización”

En TECH empleamos el Método del Caso

Ante una determinada situación, ¿qué debería hacer un profesional? A lo largo del programa, los estudiantes se enfrentarán a múltiples casos clínicos simulados, basados en pacientes reales en los que deberán investigar, establecer hipótesis y, finalmente, resolver la situación. Existe abundante evidencia científica sobre la eficacia del método. Los especialistas aprenden mejor, más rápido y de manera más sostenible en el tiempo.

Con TECH podrás experimentar una forma de aprender que está moviendo los cimientos de las universidades tradicionales de todo el mundo.



Según el Dr. Gérvas, el caso clínico es la presentación comentada de un paciente, o grupo de pacientes, que se convierte en «caso», en un ejemplo o modelo que ilustra algún componente clínico peculiar, bien por su poder docente, bien por su singularidad o rareza. Es esencial que el caso se apoye en la vida profesional actual, intentando recrear los condicionantes reales en la práctica profesional del médico.

“

¿Sabías que este método fue desarrollado en 1912, en Harvard, para los estudiantes de Derecho? El método del caso consistía en presentarles situaciones complejas reales para que tomaran decisiones y justificasen cómo resolverlas. En 1924 se estableció como método estándar de enseñanza en Harvard”

La eficacia del método se justifica con cuatro logros fundamentales:

1. Los alumnos que siguen este método no solo consiguen la asimilación de conceptos, sino un desarrollo de su capacidad mental, mediante ejercicios de evaluación de situaciones reales y aplicación de conocimientos.
2. El aprendizaje se concreta de una manera sólida en capacidades prácticas que permiten al alumno una mejor integración en el mundo real.
3. Se consigue una asimilación más sencilla y eficiente de las ideas y conceptos, gracias al planteamiento de situaciones que han surgido de la realidad.
4. La sensación de eficiencia del esfuerzo invertido se convierte en un estímulo muy importante para el alumnado, que se traduce en un interés mayor en los aprendizajes y un incremento del tiempo dedicado a trabajar en el curso.



Relearning Methodology

TECH aúna de forma eficaz la metodología del Estudio de Caso con un sistema de aprendizaje 100% online basado en la reiteración, que combina 8 elementos didácticos diferentes en cada lección.

Potenciamos el Estudio de Caso con el mejor método de enseñanza 100% online: el Relearning.

El profesional aprenderá mediante casos reales y resolución de situaciones complejas en entornos simulados de aprendizaje. Estos simulacros están desarrollados a partir de software de última generación que permiten facilitar el aprendizaje inmersivo.



Situado a la vanguardia pedagógica mundial, el método Relearning ha conseguido mejorar los niveles de satisfacción global de los profesionales que finalizan sus estudios, con respecto a los indicadores de calidad de la mejor universidad online en habla hispana (Universidad de Columbia).

Con esta metodología, se han capacitado más de 250.000 médicos con un éxito sin precedentes en todas las especialidades clínicas con independencia de la carga en cirugía. Nuestra metodología pedagógica está desarrollada en un entorno de máxima exigencia, con un alumnado universitario de un perfil socioeconómico alto y una media de edad de 43,5 años.

El Relearning te permitirá aprender con menos esfuerzo y más rendimiento, implicándote más en tu especialización, desarrollando el espíritu crítico, la defensa de argumentos y el contraste de opiniones: una ecuación directa al éxito.

En nuestro programa, el aprendizaje no es un proceso lineal, sino que sucede en espiral (aprender, desaprender, olvidar y reaprender). Por eso, se combinan cada uno de estos elementos de forma concéntrica.

La puntuación global que obtiene el sistema de aprendizaje de TECH es de 8.01, con arreglo a los más altos estándares internacionales.



Este programa ofrece los mejores materiales educativos, preparados a conciencia para los profesionales:



Material de estudio

Todos los contenidos didácticos son creados por los especialistas que van a impartir el curso, específicamente para él, de manera que el desarrollo didáctico sea realmente específico y concreto.

Estos contenidos son aplicados después al formato audiovisual, para crear el método de trabajo online de TECH. Todo ello, con las técnicas más novedosas que ofrecen piezas de gran calidad en todos y cada uno los materiales que se ponen a disposición del alumno.



Técnicas quirúrgicas y procedimientos en vídeo

TECH acerca al alumno las técnicas más novedosas, los últimos avances educativos y al primer plano de la actualidad en técnicas médicas. Todo esto, en primera persona, con el máximo rigor, explicado y detallado para contribuir a la asimilación y comprensión del estudiante. Y lo mejor de todo, pudiéndolo ver las veces que quiera.



Resúmenes interactivos

El equipo de TECH presenta los contenidos de manera atractiva y dinámica en píldoras multimedia que incluyen audios, vídeos, imágenes, esquemas y mapas conceptuales con el fin de afianzar el conocimiento.

Este exclusivo sistema educativo para la presentación de contenidos multimedia fue premiado por Microsoft como "Caso de éxito en Europa".



Lecturas complementarias

Artículos recientes, documentos de consenso y guías internacionales, entre otros. En la biblioteca virtual de TECH el estudiante tendrá acceso a todo lo que necesita para completar su capacitación.





Análisis de casos elaborados y guiados por expertos

El aprendizaje eficaz tiene, necesariamente, que ser contextual. Por eso, TECH presenta los desarrollos de casos reales en los que el experto guiará al alumno a través del desarrollo de la atención y la resolución de las diferentes situaciones: una manera clara y directa de conseguir el grado de comprensión más elevado.



Testing & Retesting

Se evalúan y reevalúan periódicamente los conocimientos del alumno a lo largo del programa, mediante actividades y ejercicios evaluativos y autoevaluativos para que, de esta manera, el estudiante compruebe cómo va consiguiendo sus metas.



Clases magistrales

Existe evidencia científica sobre la utilidad de la observación de terceros expertos. El denominado Learning from an Expert afianza el conocimiento y el recuerdo, y genera seguridad en las futuras decisiones difíciles.



Guías rápidas de actuación

TECH ofrece los contenidos más relevantes del curso en forma de fichas o guías rápidas de actuación. Una manera sintética, práctica y eficaz de ayudar al estudiante a progresar en su aprendizaje.



06

Titulación

El Experto Universitario en Manejo Global de la Cardiotoxicidad en el Paciente Oncológico garantiza, además de la capacitación más rigurosa y actualizada, el acceso a un título de Experto Universitario expedido por TECH Universidad.



“

Supera con éxito este programa y recibe tu titulación universitaria sin desplazamientos ni farragosos trámites”

Este **Experto Universitario en Manejo Global de la Cardiotoxicidad en el Paciente Oncológico** contiene el programa científico más completo y actualizado del mercado.

Tras la superación de la evaluación, el alumno recibirá por correo postal* con acuse de recibo su correspondiente título de **Experto Universitario** emitido por **TECH Universidad**.

El título expedido por **TECH Universidad** expresará la calificación que haya obtenido en el Experto Universitario, y reunirá los requisitos comúnmente exigidos por las bolsas de trabajo, oposiciones y comités evaluadores de carreras profesionales.

Título: **Experto Universitario en Manejo Global de la Cardiotoxicidad en el Paciente Oncológico**

Modalidad: **No escolarizada (100% en línea)**

Duración: **6 meses**



*Apostilla de La Haya. En caso de que el alumno solicite que su título en papel recabe la Apostilla de La Haya, TECH Universidad realizará las gestiones oportunas para su obtención, con un coste adicional.



Experto Universitario
Manejo Global de la
Cardiotoxicidad
en el Paciente Oncológico

- » Modalidad: No escolarizada (100% en línea)
- » Duración: 6 meses
- » Titulación: TECH Universidad
- » Horario: a tu ritmo
- » Exámenes: online

Experto Universitario

Manejo Global de la Cardiotoxicidad
en el Paciente Oncológico