

# Experto Universitario

## Atención al Paciente en Hospitalización Domiciliaria

Avalada por:





## Experto Universitario Atención al Paciente en Hospitalización Domiciliaria

- » Modalidad: **online**
- » Duración: **6 meses**
- » Titulación: **TECH Global University**
- » Acreditación: **21 ECTS**
- » Horario: **a tu ritmo**
- » Exámenes: **online**

Acceso web: [www.techtitute.com/medicina/experto-universitario/experto-atencion-paciente-hospitalizacion-domiciliaria](http://www.techtitute.com/medicina/experto-universitario/experto-atencion-paciente-hospitalizacion-domiciliaria)

# Índice

01

Presentación

---

*pág. 4*

02

Objetivos

---

*pág. 8*

03

Dirección del curso

---

*pág. 12*

04

Estructura y contenido

---

*pág. 18*

05

Metodología

---

*pág. 22*

06

Titulación

---

*pág. 30*

# 01

# Presentación

La atención al paciente en sus domicilios permite que aquellas personas que no pueden desplazarse hasta los centros hospitalarios sigan teniendo unos cuidados adecuados por parte de los médicos. Este programa está orientado a que el médico pueda actualizar su conocimiento en hospitalización en el domicilio, a través de la última tecnología educativa, por lo que conocerá las técnicas de la atención a cada tipo de paciente.





“

*Gracias a este Experto Universitario, el médico podrá actualizar sus conocimientos en atención al paciente para adaptarse a las nuevas necesidades de hospitalización a domicilio”*

La atención a los pacientes en los domicilios es uno de los principales recursos para que las personas dependientes puedan recibir los cuidados médicos de la manera más completa posible. Los avances tecnológicos en sanidad han permitido que muchos de los pacientes puedan ser atendidos en sus propios hogares, sin necesidad de desplazarse hasta los hospitales, lo que hace de este servicio un motor de cambio de la atención sanitaria moderna, una atención enfocada en las personas y sus necesidades tanto sanitarias como sociales.

Los cambios en este tipo de atención sanitaria han ido avanzando año tras año, debido, en parte, al aumento de la población que necesita de estos servicios. Un crecimiento que se ha visto favorecido por el cambio demográfico, con una disminución de la natalidad y mortalidad, así como un aumento de la población envejecida, con problemas crónicos que se reagudizan, y que obligan a una atención fuera del ámbito hospitalario.

Este programa está orientado a profundizar en todos aquellos aspectos que hacen a la hospitalización a domicilio única y diferente al resto de especialidades médicas, pero también mostrar las debilidades y oportunidades de futuro que todavía tenemos por delante, aprovechando para ello las nuevas tecnologías educativas.

El temario orientado a conocer las últimas evidencias científicas y casos clínicos en los que avanzar en nuestros conocimientos, con el fin de compartir experiencias y técnicas novedosas que ya realizan compañeros médicos en el ámbito de la atención al paciente en hospitalización domiciliaria, incluyendo a los pacientes pediátricos y la medicina preventiva aconsejable en cada caso.

Este **Experto Universitario en Atención al Paciente en Hospitalización Domiciliaria** contiene el programa científico más completo y actualizado del mercado. Sus características más destacadas son:

- ♦ El desarrollo de más de 100 casos prácticos presentados por expertos en atención al paciente en hospitalización a domicilio
- ♦ Sus contenidos gráficos, esquemáticos y eminentemente prácticos con los que están concebidos, recogen una información científica y asistencial sobre aquellas disciplinas indispensables para el ejercicio profesional
- ♦ Las novedades sobre el rol del médico en hospitalización a domicilio
- ♦ Los ejercicios prácticos donde realizar el proceso de autoevaluación para mejorar el aprendizaje
- ♦ El sistema interactivo de aprendizaje basado en algoritmos para la toma de decisiones sobre las situaciones planteadas
- ♦ El especial hincapié en la medicina basada en la evidencia y las metodologías de la investigación en Hospitalización domiciliaria
- ♦ Sus lecciones teóricas, preguntas al experto, foros de discusión de temas controvertidos y trabajos de reflexión individual
- ♦ La disponibilidad de los contenidos desde cualquier dispositivo fijo o portátil con conexión a internet



*Con este programa 100% online podrás estar al tanto de los últimos avances en atención al paciente de una manera fácil”*

“

*Con este Experto Universitario tienes la oportunidad de actualizar tus conocimientos de un modo cómodo y sin renunciar al máximo rigor científico, para incorporar los últimos avances en la hospitalización domiciliaria en tu práctica médica diaria”*

Su claustro docente lo integran prestigiosos y reconocidos profesionales españoles, con una larga trayectoria asistencial, docente e investigativa, que han trabajado en distintos hospitales de la geografía nacional, desarrollando una experiencia profesional y docente que entregan de manera extraordinaria en este Experto Universitario.

En el diseño metodológico de este Experto Universitario, elaborado por un equipo multidisciplinario de expertos en e-learning, se integran los últimos avances en tecnología educativa para la creación de numerosas herramientas educativas multimedia que le permiten al profesional, basado fundamentalmente en el método científico, enfrentarse a la solución de problemas reales de su práctica clínica habitual, lo que le permitirá seguir avanzando en la adquisición de los conocimientos y el desarrollo de habilidades que impactarán en su labor profesional futura.

Destaca en este Experto Universitario que cada uno de los contenidos generados, así como los vídeos, autoexámenes, casos clínicos y exámenes modulares, han sido minuciosamente revisados, actualizados e integrados, por los profesores y el equipo de expertos que componen el grupo de trabajo, para facilitar de manera escalonada y didáctica el proceso de aprendizaje que permitan alcanzar los objetivos del programa docente.

*El programa educativo ha sido actualizado por expertos en el campo de la hospitalización domiciliaria.*

*Supérate en tu profesión con este programa elaborado por los principales profesionales en la materia.*



# 02 Objetivos

El objetivo principal que tiene el Experto Universitario es la superación de los profesionales de la salud, basado en la adquisición de los conocimientos científicos más actualizados y novedosos en el campo de la hospitalización a domicilio, el control de los pacientes crónicos complejos y las enfermedades con necesidades paliativas y su tratamiento que le permitan desarrollar las habilidades, que conviertan su práctica clínica diaria en un baluarte de los estándares de la mejor evidencia científica disponible, con un sentido crítico, innovador, multidisciplinario e integrador.







“

*Obtén una capacitación especializada y adaptada a tu profesión para mejorar cada día en el tratamiento de tus pacientes”*



## Objetivo general

---

- ♦ Actualizar al médico, a través de la mejor evidencia científica para la atención al paciente en hospitalización a domicilio, como alternativa eficaz y eficiente a la hospitalización convencional

“

*Aprovecha la oportunidad y da el paso para ponerte al día en las últimas novedades en Atención al Paciente en Hospitalización Domiciliaria”*





## Objetivos específicos

---

### Módulo 1. Atención a los diferentes tipos específicos de pacientes

- ♦ Identificar necesidades según edad del paciente
- ♦ Gestionar pacientes crónicos complejos
- ♦ Abordar pacientes psiquiátricos gestionando las particularidades del control de salud mental desde el domicilio

### Módulo 2. Síndromes subsidiarios de manejo en domicilio

- ♦ Integrar conocimientos de criterios de ingreso y exclusión
- ♦ Manejar los principales síntomas y complicaciones en pacientes postquirúrgicos
- ♦ Diagnosticar y tratamiento ajustado de enfermedades con características propias en el domicilio

### Módulo 3. Tratamientos Especiales

- ♦ Explicar el manejo de los enfermos crónicos complejos desde el domicilio, con el fin de evitar reagudizaciones y disminuir la gravedad de las mismas
- ♦ Abordar el importante papel de la figura del gestor de casos tanto hospitalario como comunitario
- ♦ Resaltar la necesidad de contemplar la vacunación en enfermos con necesidades especiales para disminuir la carga de enfermedad

### Módulo 4. Paciente pediátrico en hospitalización domiciliaria

- ♦ Proveer las habilidades de afrontamiento necesarias para el manejo del estrés por hospitalización en etapas de edades tempranas
- ♦ Diligenciar la valoración específica en domicilio haciendo partícipe a la familia
- ♦ Tramitar procedimientos, clasificación y consideraciones específicas para el paciente pediátrico

### Módulo 5. Medicina preventiva en hospitalización a domicilio

- ♦ Fundamentar la importancia en el control de las enfermedades crónicas en momentos de estabilidad para la disminución de la morbimortalidad, las visitas a urgencias y los ingresos convencionales
- ♦ Añadir conocimientos sobre gérmenes y medidas en su contra en el domicilio
- ♦ Implementar diferentes tratamientos según la adecuación terapéutica

# 03

## Dirección del curso

En el programa docente participan prestigiosos y reconocidos médicos especialistas, máster y expertos universitarios, con numerosas publicaciones, trayectoria docente y experiencia profesional en numerosos hospitales, donde muchas de las enfermedades estudiadas tienen una alta morbilidad. El equipo de profesores está formado por un claustro multidisciplinar de varias especialidades médicas, como Medicina interna, Medicina de familia, Medicina Paliativa, Medicina Preventiva, Enfermería, entre otras.







“

*Incluye en su cuadro docente a reconocidos especialistas de diferentes especialidades médicas pertenecientes a universidades de prestigio”*

## Dirección



### Dr. Lafuente Sanchis, Manuel Pablo

- ♦ Jefe del Servicio de Hospitalización a Domicilio y Cuidados Paliativos en el Hospital Universitario de La Ribera, Valencia
- ♦ Especialista en Medicina Familiar y Comunitaria en el Hospital Virgen de los Lirios de Alcoy
- ♦ Instructor en Simulación Clínica en la Universidad Católica de Murcia
- ♦ Docente Universitario en Estudios de Enfermería
- ♦ Experto Universitario en Cuidados Paliativos por la Universidad Internacional de la Rioja
- ♦ Experto Universitario en Docencia Universitaria por la Universidad Católica de Valencia
- ♦ Licenciado en Medicina y Cirugía por la Universidad de Valencia
- ♦ Miembro de: Sociedad Española de Hospitalización a Domicilio, Sociedad Española de Simulación Clínica

## Profesores

### Dña. Amoros Cantero, Aurora

- ♦ Enfermera del Servicio de Medicina Preventiva del Hospital Universitario de la Ribera
- ♦ Enfermera en la Fundación Neurocirugía, Educación y Desarrollo (NED)
- ♦ Diplomada Universitaria en Enfermería por la Universidad de Valencia

### Dña. Alcover Pons, Marta

- ♦ Enfermera Especialista en Medicina Preventiva
- ♦ Enfermera del Servicio de Medicina Preventiva del Hospital Universitario de La Ribera de Valencia
- ♦ Diplomada Universitaria en Enfermería por la Universidad de Valencia

### Dr. Bou Monterde, Ricardo

- ♦ Médico Epidemiólogo Especializado en Medicina Preventiva y Salud Pública
- ♦ Jefe de Epidemiología y Medicina Preventiva en el Hospital Universitario de La Ribera, Valencia
- ♦ Epidemiólogo en el Departamento de Salud de Cataluña
- ♦ Doctor en Medicina y Cirugía por la Universidad de Cataluña
- ♦ Máster en Ensayos Clínicos por la Escuela de Higiene y Medicina Tropical de la Universidad de Londres

**Dra. Flor Bustos, Loida**

- ♦ Médico Especialista en Medicina Familiar y Comunitaria
- ♦ Médico Adjunto del Área de Medicina Familiar y Comunitaria del Hospital de Manises
- ♦ Facultativo Especialista de la Unidad de Hospitalización a Domicilio y Cuidados Paliativos en el Hospital Universitario de La Ribera, Valencia
- ♦ Doctora en Medicina y Cirugía por la Universidad de Valencia

**Dra. Ciancotti Oliver, Lucía**

- ♦ Médico Adjunto del Servicio de Medicina Preventiva en el Hospital Universitario de La Ribera, Valencia
- ♦ Técnico de Promoción de la Salud y Prevención de las etapas de la vida
- ♦ Especialista en Medicina Familiar y Comunitaria en el Hospital Lluís Alcanyis, Valencia
- ♦ Especialista en Medicina Preventiva, Salud Pública e Higiene en el Hospital Universitario Dr. Peset, Valencia
- ♦ Licenciada en Medicina y Cirugía por la Universidad de Valencia
- ♦ Máster en Salud Pública y Gestión Sanitaria por la Universidad de Valencia
- ♦ Es miembro de: Sociedad Española de Medicina Preventiva, Salud Pública e Higiene

**D. García-Noblejas Julià, Pablo**

- ♦ Enfermero de Atención Primaria Experto en Riesgo Cardiovascular
- ♦ Enfermero de la Unidad de Hospitalización a Domicilio y Cuidados Paliativos del Hospital Universitario de la Ribera
- ♦ Máster en Gestión Hospitalaria por la Universidad Católica de Valencia
- ♦ Grado en Enfermería por la Universidad de Valencia
- ♦ Miembro de la Sociedad de Enfermería Valenciana de Atención Primaria

**Dña. Vila Herranz, Mireia**

- ♦ Enfermera Gestora de Casos en Hospital Universitario de La Ribera
- ♦ Enfermera de Hospitalización a Domicilio en Hospital Universitario de La Ribera
- ♦ Enfermera de Urgencias en Hospital Universitario de La Ribera
- ♦ Diplomatura en Enfermería por la Universidad Católica de Valencia

**Dra. Jara Calabuig, Irina**

- ♦ Médico de Salud Alzira Médico en Centro de Salud La Bassa
- ♦ Médico en Centro de Salud La Fàbrica
- ♦ Médico en los Consultorios Auxiliares del Centro de Salud Muro d' Alcoi
- ♦ Médico en el Centro de Salud Banyeres de Mariola
- ♦ Colaboradora docente en atención continuada en el Centro de Salud La Fàbrica (Alcoy), Cocentaina y Carlet
- ♦ Especialista en Medicina Familiar y Comunitaria en el Hospital Virgen de Los Lirios
- ♦ Licenciada en Medicina y Cirugía por la Universidad de Reus. España
- ♦ Máster en Cuidados Paliativos por la Universidad de Valladolid
- ♦ Miembro de: Grupo de Trabajo de Cuidados Paliativos. SEMERGEN

**Dña. Marqués Aguilar, Elvira**

- ♦ Supervisora de Enfermería Unidad de Hospitalización a domicilio y Cuidados Paliativos
- ♦ Diplomada Universitaria en Enfermería en la Universidad de Valencia
- ♦ Máster en Salud Escolar
- ♦ Gestora de casos de paciente crónico complejo por la Escuela Valencia de Estudios para la Salud

**Dr. Santander López, Jorge**

- ♦ Médico Adjunto de la Unidad de Hospitalización a Domicilio y Cuidados Paliativos en el Hospital La Fe
- ♦ Especialista en Medicina Familiar y Comunitaria
- ♦ Especialista en Hospitalización Domiciliaria y Cuidados Paliativos
- ♦ Licenciado en Medicina y Cirugía por la Universidad de Mendoza, Argentina
- ♦ Experto Universitario en Dolor

**Dr. Torrijos Pastor, Antonio**

- ♦ Médico en Unidad de Hospitalización domiciliaria Hospital Universitario La Ribera
- ♦ Médico de Urgencias Extrahospitalarias en Centro de Salud Integrado Carlet
- ♦ Especialista en Medicina Familiar y Comunitaria en el Hospital Marina Baixa, Alicante
- ♦ Licenciado en Medicina y Cirugía por la Universidad de Cádiz
- ♦ Máster Universitario en Cuidados Paliativos por la Universidad de Valladolid
- ♦ Máster en Investigación en Medicina Clínica por la Universidad Miguel Hernández
- ♦ Miembro de: Grupo de Trabajo de Atención Domiciliaria de SVMFYC, Grupo de Trabajo en Cuidados Paliativos de SEMERGEN, Grupo de Trabajo Nacional de Salud Mental de SEMFYC

**Dña. Sanchís Aguilar, Paula**

- ♦ Enfermera en Unidad de Hospitalización a Domicilio y Cuidados Paliativos del Hospital Universitario de La Ribera
- ♦ Enfermera en Residencia Solimar Tavernes
- ♦ Gestora de Casos de Pacientes Crónicos Complejos en la Escuela Valenciana de Estudios de la Salud (EVES)
- ♦ Diplomada Universitaria en Enfermería por la Universidad de Valencia







**Dr. Martín Marco, Antonio**

- ◆ Especialista en Medicina Interna en el Hospital Arnau de Vilanova, Valencia
- ◆ Médico Adjunto en la Unidad de Hospitalización a Domicilio y Cuidados Paliativos
- ◆ Responsable Docente e Investigador en Unidad de Cuidados Paliativos
- ◆ Máster en Atención Médica Urgente
- ◆ Máster en Medicina y Cirugía de Urgencia
- ◆ Licenciado en Medicina y Cirugía por la Universidad de Zaragoza
- ◆ Miembro de: Sociedad Española de Oncología Médica, Sociedad Española de Medicina Interna

**Dra. Tarraso Gómez, María Luisa**

- ◆ Médico Adjunto de la Unidad de Hospitalización a Domicilio y Cuidados Paliativos del Hospital Universitario de La Ribera
- ◆ Facultativo Especialista de la Unidad del Dolor en el Hospital Universitario de La Ribera
- ◆ Especialista en Medicina Familiar y Comunitaria. Residencia en Hospital Dr. Peset
- ◆ Máster en Cuidados Paliativos por la Universidad de Valladolid
- ◆ Licenciada en Medicina y Cirugía por la Universidad de Valencia
- ◆ Miembro de: Sociedad Valenciana de Hospitalización a Domicilio, Grupo de Paliativos de la Sociedad Española multidisciplinar del Dolor



*Una experiencia de capacitación  
única, clave y decisiva para  
impulsar tu desarrollo profesional”*

# 04

## Estructura y contenido

El programa docente ha sido creado por un grupo de profesores y profesionales de la medicina, de varias especialidades médicas, con amplia experiencia clínica, investigadora y docente, interesados en que los conocimientos científicos más novedosos y actuales de la hospitalización a domicilio se integren para garantizar la capacitación y superación profesional que permita mejorar la práctica clínica diaria de los profesionales que atienden pacientes o poblaciones en la comunidad.





“

*Los avances en la hospitalización a domicilio requieren nuevas propuestas de capacitación para mantener al profesional de enfermería actualizado”*

## Módulo 1. Atención a los diferentes tipos específicos de pacientes

- 1.1. Paciente geriátrico frágil
  - 1.1.1. Peculiaridades en paciente geriátrico
  - 1.1.2. Modelo de relación con residencias asistidas
  - 1.1.3. Tratamiento en pacientes geriátricos
- 1.2. Paciente crónico complejo
  - 1.2.1. Definición
  - 1.2.2. Modelos de gestión del paciente crónico complejo
  - 1.2.3. Criterios de terminalidad
- 1.3. Paciente paliativo
  - 1.3.1. Diferencia paciente paliativo oncológico y no oncológico
  - 1.3.2. Criterios de terminalidad
  - 1.3.3. Modelos de gestión del paciente paliativo
- 1.4. Paciente polifrecuentador
  - 1.4.1. Gestión de casos
- 1.5. Antibioterapia domiciliaria
  - 1.5.1. Generalidades
  - 1.5.2. TADE
- 1.6. Paciente psiquiátrico
  - 1.6.1. Peculiaridades del control en salud mental desde domicilio
- 1.7. Paciente pediátrico
  - 1.7.1. Consideraciones en el paciente pediátrico

## Módulo 2. Síndromes subsidiarios de manejo en domicilio

- 2.1. Insuficiencia cardíaca
  - 2.1.1. Criterios de ingreso y exclusión
  - 2.1.2. Manejo de síntomas y tratamiento en domicilio
  - 2.1.3. Criterios de alta

- 2.2. EPOC
  - 2.2.1. Criterios de ingreso y exclusión
  - 2.2.2. Manejo de síntomas y tratamiento en domicilio
- 2.3. Cuidados del paciente posquirúrgico
  - 2.3.1. Criterios de ingreso y exclusión
  - 2.3.2. Manejo de los principales síntomas y complicaciones en paciente posquirúrgico
- 2.4. Paciente neurológico
  - 2.4.1. Demencia
  - 2.4.2. Esclerosis múltiple
  - 2.4.3. ELA
- 2.5. TVP y TEP
  - 2.5.1. Diagnóstico en domicilio
  - 2.5.2. Tratamiento ajustado al domicilio
  - 2.5.3. Criterios de ingreso en hospitalización convencional
- 2.6. Rehabilitación en domicilio. Pérdida de funcionalidad. Fracturas
  - 2.6.1. Escalas de funcionalidad
  - 2.6.2. Posibilidades de rehabilitación en domicilio
- 2.7. Síndromes nefro-urológicos
  - 2.7.1. Pielonefritis
  - 2.7.2. Patologías del tracto urinario
  - 2.7.3. Enfermedad prostática
  - 2.7.4. Enfermedad renal aguda y crónica
- 2.8. Paciente con enfermedades digestivas
  - 2.8.1. Cirrosis
  - 2.8.2. Encefalopatía hepática
  - 2.8.3. Intestino corto



### Módulo 3. Tratamientos especiales

- 3.1. Sueroterapia y medicación ev
  - 3.1.1. Vías periféricas
  - 3.1.2. Vías centrales
  - 3.1.3. Combinaciones de fármacos
- 3.2. Administración de hemoderivados
  - 3.2.1. Concentrados de hematíes
  - 3.2.2. Pool de plaquetas
  - 3.2.3. Plasma
  - 3.2.4. Protocolos de transfusión de hemoderivados en domicilio
- 3.3. Medicación subcutánea
  - 3.3.1. Infusores elastoméricos
  - 3.3.2. Tratamiento con posibilidad de administración subcutánea
  - 3.3.3. Combinaciones de fármacos
- 3.4. Quimioterápicos en domicilio
  - 3.4.1. Clasificación
  - 3.4.2. Consideraciones
- 3.5. Tratamiento endovenoso en bomba de perfusión en domicilio
  - 3.5.1. Clasificación
  - 3.5.2. Consideraciones
- 3.6. Sondajes vesicales y digestivos
  - 3.6.1. Protocolos de recambio en domicilio
  - 3.6.2. Videos de técnicas
- 3.7. Recambio de PEG
  - 3.7.1. Protocolos de recambio en domicilio
  - 3.7.2. Videos de técnicas
- 3.8. Recambio de traqueostomías
  - 3.8.1. Protocolos de recambio en domicilio
  - 3.8.2. Videos de técnicas
- 3.9. Obtención y transporte de muestras: analíticas, cultivos
  - 3.9.1. Obtención de muestras
  - 3.9.2. Transporte de muestras

### Módulo 4. Paciente pediátrico en hospitalización domiciliaria

- 4.1. Introducción
  - 4.1.1. Particularidades del paciente pediátrico
- 4.2. Valoración específica pediátrica en domicilio
  - 4.2.1. Consideraciones
- 4.3. Oncología pediátrica
  - 4.3.1. Consideraciones
- 4.4. Infecciones en pediatría
  - 4.4.1. Clasificación
  - 4.4.2. Procedimientos
- 4.5. Patología congénita
  - 4.5.1. Clasificación
  - 4.5.2. Consideraciones
- 4.6. Legalidad en atención a pacientes pediátricos
  - 4.6.1. Marco Legal español
  - 4.6.2. Consideraciones

### Módulo 5. Medicina preventiva en hospitalización domiciliaria

- 5.1. La Medicina Preventiva
  - 5.1.1. Concepto y generalidades
- 5.2. Higiene
  - 5.2.1. Consideraciones
  - 5.2.2. Procedimientos en el domicilio
- 5.3. Colonización en infección por gérmenes Multirresistentes. Medidas en domicilio
  - 5.3.1. Colonización
  - 5.3.2. Gérmenes Multirresistentes
  - 5.3.3. Medidas en el domicilio
- 5.4. Adecuación de tratamiento antibiótico en domicilio
  - 5.4.1. Tipos de tratamientos
  - 5.4.2. Adecuación terapéutica
- 5.5. Vacunación en pacientes especiales
  - 5.5.1. Vacunas
  - 5.5.2. Pacientes especiales

# 05

# Metodología

Este programa de capacitación ofrece una forma diferente de aprender. Nuestra metodología se desarrolla a través de un modo de aprendizaje de forma cíclica: ***el Relearning***.

Este sistema de enseñanza es utilizado, por ejemplo, en las facultades de medicina más prestigiosas del mundo y se ha considerado uno de los más eficaces por publicaciones de gran relevancia como el ***New England Journal of Medicine***.



“

*Descubre el Relearning, un sistema que abandona el aprendizaje lineal convencional para llevarte a través de sistemas cíclicos de enseñanza: una forma de aprender que ha demostrado su enorme eficacia, especialmente en las materias que requieren memorización”*

## En TECH empleamos el Método del Caso

Ante una determinada situación, ¿qué debería hacer un profesional? A lo largo del programa, los estudiantes se enfrentarán a múltiples casos clínicos simulados, basados en pacientes reales en los que deberán investigar, establecer hipótesis y, finalmente, resolver la situación. Existe abundante evidencia científica sobre la eficacia del método. Los especialistas aprenden mejor, más rápido y de manera más sostenible en el tiempo.

*Con TECH podrás experimentar una forma de aprender que está moviendo los cimientos de las universidades tradicionales de todo el mundo.*



Según el Dr. Gérvas, el caso clínico es la presentación comentada de un paciente, o grupo de pacientes, que se convierte en «caso», en un ejemplo o modelo que ilustra algún componente clínico peculiar, bien por su poder docente, bien por su singularidad o rareza. Es esencial que el caso se apoye en la vida profesional actual, intentando recrear los condicionantes reales en la práctica profesional del médico.

“

*¿Sabías que este método fue desarrollado en 1912, en Harvard, para los estudiantes de Derecho? El método del caso consistía en presentarles situaciones complejas reales para que tomaran decisiones y justificasen cómo resolverlas. En 1924 se estableció como método estándar de enseñanza en Harvard”*

La eficacia del método se justifica con cuatro logros fundamentales:

1. Los alumnos que siguen este método no solo consiguen la asimilación de conceptos, sino un desarrollo de su capacidad mental, mediante ejercicios de evaluación de situaciones reales y aplicación de conocimientos.
2. El aprendizaje se concreta de una manera sólida en capacidades prácticas que permiten al alumno una mejor integración en el mundo real.
3. Se consigue una asimilación más sencilla y eficiente de las ideas y conceptos, gracias al planteamiento de situaciones que han surgido de la realidad.
4. La sensación de eficiencia del esfuerzo invertido se convierte en un estímulo muy importante para el alumnado, que se traduce en un interés mayor en los aprendizajes y un incremento del tiempo dedicado a trabajar en el curso.





## Relearning Methodology

TECH aúna de forma eficaz la metodología del Estudio de Caso con un sistema de aprendizaje 100% online basado en la reiteración, que combina 8 elementos didácticos diferentes en cada lección.

Potenciamos el Estudio de Caso con el mejor método de enseñanza 100% online: el Relearning.

*El profesional aprenderá mediante casos reales y resolución de situaciones complejas en entornos simulados de aprendizaje. Estos simulacros están desarrollados a partir de software de última generación que permiten facilitar el aprendizaje inmersivo.*



Situado a la vanguardia pedagógica mundial, el método Relearning ha conseguido mejorar los niveles de satisfacción global de los profesionales que finalizan sus estudios, con respecto a los indicadores de calidad de la mejor universidad online en habla hispana (Universidad de Columbia).

Con esta metodología, se han capacitado más de 250.000 médicos con un éxito sin precedentes en todas las especialidades clínicas con independencia de la carga en cirugía. Nuestra metodología pedagógica está desarrollada en un entorno de máxima exigencia, con un alumnado universitario de un perfil socioeconómico alto y una media de edad de 43,5 años.

*El Relearning te permitirá aprender con menos esfuerzo y más rendimiento, implicándote más en tu especialización, desarrollando el espíritu crítico, la defensa de argumentos y el contraste de opiniones: una ecuación directa al éxito.*

En nuestro programa, el aprendizaje no es un proceso lineal, sino que sucede en espiral (aprender, desaprender, olvidar y reaprender). Por eso, se combinan cada uno de estos elementos de forma concéntrica.

La puntuación global que obtiene el sistema de aprendizaje de TECH es de 8.01, con arreglo a los más altos estándares internacionales.



Este programa ofrece los mejores materiales educativos, preparados a conciencia para los profesionales:



#### Material de estudio

Todos los contenidos didácticos son creados por los especialistas que van a impartir el curso, específicamente para él, de manera que el desarrollo didáctico sea realmente específico y concreto.

Estos contenidos son aplicados después al formato audiovisual, para crear el método de trabajo online de TECH. Todo ello, con las técnicas más novedosas que ofrecen piezas de gran calidad en todos y cada uno los materiales que se ponen a disposición del alumno.



#### Técnicas quirúrgicas y procedimientos en vídeo

TECH acerca al alumno las técnicas más novedosas, los últimos avances educativos y al primer plano de la actualidad en técnicas médicas. Todo esto, en primera persona, con el máximo rigor, explicado y detallado para contribuir a la asimilación y comprensión del estudiante. Y lo mejor de todo, pudiéndolo ver las veces que quiera.



#### Resúmenes interactivos

El equipo de TECH presenta los contenidos de manera atractiva y dinámica en píldoras multimedia que incluyen audios, vídeos, imágenes, esquemas y mapas conceptuales con el fin de afianzar el conocimiento.

Este exclusivo sistema educativo para la presentación de contenidos multimedia fue premiado por Microsoft como "Caso de éxito en Europa".



#### Lecturas complementarias

Artículos recientes, documentos de consenso y guías internacionales, entre otros. En la biblioteca virtual de TECH el estudiante tendrá acceso a todo lo que necesita para completar su capacitación.



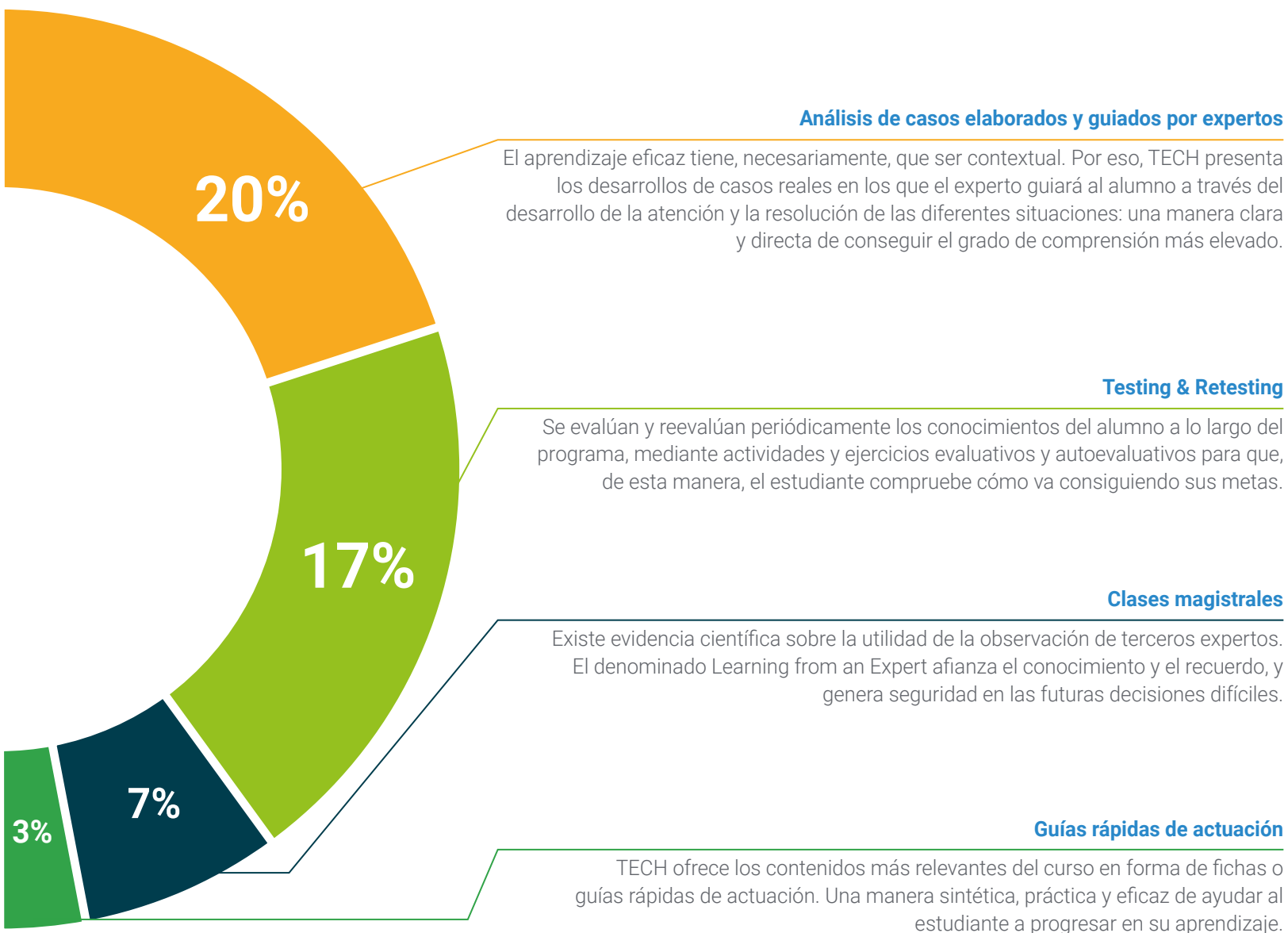



06

# Titulación

El Experto Universitario en Atención al Paciente en Hospitalización Domiciliaria garantiza, además de la capacitación más rigurosa y actualizada, el acceso a un título de Experto Universitario expedido por TECH Global University.





“

*Supera con éxito este programa y recibe tu titulación universitaria sin desplazamientos ni farragosos trámites”*

Este programa te permitirá obtener el título propio de **Experto Universitario en Atención al Paciente en Hospitalización Domiciliaria** avalado por **TECH Global University**, la mayor Universidad digital del mundo.

**TECH Global University**, es una Universidad Oficial Europea reconocida públicamente por el Gobierno de Andorra (*boletín oficial*). Andorra forma parte del Espacio Europeo de Educación Superior (EEES) desde 2003. El EEES es una iniciativa promovida por la Unión Europea que tiene como objetivo organizar el marco formativo internacional y armonizar los sistemas de educación superior de los países miembros de este espacio. El proyecto promueve unos valores comunes, la implementación de herramientas conjuntas y fortaleciendo sus mecanismos de garantía de calidad para potenciar la colaboración y movilidad entre estudiantes, investigadores y académicos.

Este título propio de **TECH Global University**, es un programa europeo de formación continua y actualización profesional que garantiza la adquisición de las competencias en su área de conocimiento, confiriendo un alto valor curricular al estudiante que supere el programa.

Título: **Experto Universitario en Atención al Paciente en Hospitalización Domiciliaria**

Modalidad: **online**

Duración: **6 meses**

Acreditación: **21 ECTS**





## Experto Universitario

Atención al Paciente  
en Hospitalización  
Domiciliaria

- » Modalidad: online
- » Duración: 6 meses
- » Titulación: TECH Global University
- » Acreditación: 21 ECTS
- » Horario: a tu ritmo
- » Exámenes: online

# Experto Universitario

## Atención al Paciente en Hospitalización Domiciliaria

Avalada por:

