

Tirocinio

Servizio di Oftalmologia in Infermieristica



tech



tech

Tirocinio
Servizio di Oftalmologia
in Infermieristica

Indice

01

Introduzione

pag. 4

02

Perché svolgere questo
Tirocinio?

pag. 6

03

Obiettivi

pag. 8

04

Strutturazione del
programma

pag. 10

05

Dove posso svolgere
il Tirocinio?

pag. 12

06

Condizioni generali

pag. 16

07

Titolo

pag. 18

01 Introduzione

Le malattie croniche degli occhi sono un grave problema sanitario in molte parti del mondo. Per questo motivo, la scienza e la tecnologia avanzano nella ricerca di metodi di diagnosi e trattamento più efficaci. A seguito di questi sviluppi, è cresciuta la domanda di professionisti Infermieri che siano aggiornati su queste nuove tendenze. Questi operatori sanitari hanno difficoltà a tenersi aggiornati su questi aspetti e a sviluppare competenze pratiche concrete a causa della mancanza di programmi educativi completi. TECH lancia questo programma che consiste in un tirocinio intensivo in loco in un prestigioso centro ospedaliero, dove gli infermieri ampliaranno le loro competenze sotto la supervisione di esperti di primo piano.



Attraverso questo programma innovativo, imparerai le più recenti tecniche Infermieristiche per assistere i chirurghi oftalmici in sala operatoria e procedere alla corretta disinfezione del materiale utilizzato"





L'assistenza ai pazienti con patologie oculari in regime ambulatoriale o in sala operatoria ha registrato notevoli progressi negli ultimi anni. Allo stesso tempo questi sviluppi hanno portato con sé protocolli d'azione e strumenti innovativi per il settore delle attività che rientrano nelle competenze dell'Infermiere. Tuttavia, l'accesso a queste conoscenze è spesso contenuto in programmi di studio con un elevato carico teorico. Di conseguenza, pochissimi professionisti del settore riescono a tenersi aggiornati su questi aspetti e hanno trascurato lo sviluppo di nuove competenze pratiche di implementazione.

TECH si impegna ad andare oltre questo contesto e ha progettato una modalità di apprendimento innovativa. Il Tirocinio in Servizio di Oftalmologia in Infermieristica consiste in 3 settimane di pratica in presenza e intensiva in un istituto sanitario di alto livello. In questi centri, lo studente potrà acquisire competenze olistiche per la gestione di pazienti reali che presentano condizioni croniche ed emergenze oculari. Acquisirai, inoltre, competenze nell'uso delle nuove tecnologie per la gestione e la pianificazione del lavoro in questo settore.

Il programma si svolgerà dal lunedì al venerdì, in giornate consecutive di 8 ore, presso servizi oftalmologici di fama internazionale. Lo studente lavorerà direttamente con diversi protocolli innovativi sotto la guida di esperti di primo piano. Sarai affiancato da un assistente tutor, che integrerà nel processo educativo le dinamiche lavorative più complesse di questo settore dell'Infermieristica. Grazie a tutte queste strutture, gli studenti di questa qualifica svilupperanno il loro pieno potenziale fin dal primo giorno e aggiorneranno le loro conoscenze attraverso il lavoro attivo e l'uso degli strumenti più sofisticati ed efficaci del panorama sanitario.

02

Perché svolgere questo Tirocinio?

I professionisti del Servizio di Oftalmologia in Infermieristica hanno a disposizione un'ampia gamma di nuove tecnologie e tecniche di lavoro che facilitano la gestione dei pazienti con gravi patologie oculari. Tuttavia, essi dipendono da un costante aggiornamento del loro sapere per poter gestire tutte queste potenzialità in modo rapido e flessibile. Sulla base di queste esigenze, TECH offre ai suoi studenti un Tirocinio di 120 ore di apprendimento, in modo che possano assimilare tutte queste competenze con facilità. Questo tirocinio in prestigiose istituzioni mediche cambierà per sempre le competenze e le strategie di carriera dei suoi studenti.



Per questa qualifica, TECH ha nominato un assistente tutor che ti aiuterà a padroneggiare le dinamiche e le strategie dell'Infermieristica per la cura dei pazienti con emergenze ed urgenze oculari"

1 Aggiornare le proprie conoscenze sulla base delle più recenti tecnologie disponibili

Per questo Tirocinio, TECH ha integrato le più sofisticate e moderne tecnologie coinvolte nella cura dei pazienti con patologie oftalmologiche. Grazie al suo utilizzo, gli infermieri svilupperanno competenze pratiche molto richieste nel mercato della sanità professionale. Saranno quindi all'avanguardia in un'area di lavoro che si è notevolmente evoluta negli ultimi decenni.

2 Approfondire nuove competenze dall'esperienza dei migliori specialisti

Durante questo programma, gli studenti avranno accesso a un ampio gruppo di professionisti del Servizio di Oftalmologia in Infermieristica. Insieme a loro, saranno coinvolti nella cura diretta di pazienti reali e, attraverso un tutor incaricato, riceveranno una guida specializzata e mirata nella gestione pratica delle diverse strategie di intervento.

3 Entrare in ambienti clinici di prim'ordine per l'assistenza Infermieristica

Grazie a TECH, l'Infermiere avrà l'opportunità di accedere a un importante centro ospedaliero. Il programma ha tenuto conto della scelta delle migliori istituzioni che supportano la pratica dell'Oftalmologia in questo campo di cura. Grazie all'accesso a questo tirocinio in loco, i professionisti potranno conoscere le diverse dinamiche, le complicazioni e le innovazioni che si possono affrontare in un ambiente così mutevole, competitivo ed esigente.

4 Mettere in pratica ciò che si è appreso fin dall'inizio

Fin dal primo minuto di questo Tirocinio, gli studenti saranno coinvolti nell'attività lavorativa dell'equipe infermieristica. Prima di completare le 120 ore di permanenza in loco, avranno collaborato alla cura di diversi pazienti. Saranno in grado di applicare le competenze più innovative sviluppate grazie alla loro approfondita conoscenza del campo dell'Oftalmologia.

5 Ampliare le frontiere della conoscenza

Grazie all'ampia gamma di partner e collaboratori di TECH, questo programma va oltre l'ambiente immediato dei singoli infermieri e offre loro un'opportunità eccezionale di espandere i propri orizzonti. Lo studente avrà accesso a centri situati a diverse latitudini e svilupperà una comprensione olistica delle esigenze e degli standard internazionali in materia di salute degli occhi.



Avrai l'opportunità di svolgere il tirocinio all'interno di un centro di tua scelta"

03

Obiettivi

L'obiettivo di questo Tirocinio è quello di aggiornare gli infermieri sulle procedure più recenti nella loro area, che contribuiscono alla diagnosi e al trattamento delle patologie oftalmologiche. Per raggiungere questo aggiornamento, avrai a disposizione un tirocinio in presenza, intensivo e immersivo in uno dei migliori ospedali del mondo.



Obiettivi generali

- ◆ Preparare infermieri di qualità in grado di fornire assistenza infermieristica oftalmica di alto livello
- ◆ Acquisire conoscenze e competenze che consentano competenze dell'Infermiere di esercitare la propria professione in ambito oftalmologico
- ◆ Migliorare la qualità della ricerca in oftalmologia e scienze della visione da parte degli Infermieri





Obiettivi specifici

- ◆ Conoscere l'anatomia, l'istologia, la fisiologia, la neurofisiologia e la biochimica del sistema visivo e del processo della visione
 - ◆ Ampliare le conoscenze pregresse sul funzionamento dell'organo responsabile della visione
 - ◆ Dimostrare la capacità di partecipare efficacemente a gruppi di lavoro unidisciplinari e multidisciplinari su progetti relativi all'Optometria
 - ◆ Descrivere, giustificare e applicare i criteri clinici che regolano l'uso razionale dei farmaci utilizzati nella prevenzione e nel trattamento delle patologie oculari, dei test diagnostici e degli esami visivi
 - ◆ Acquisire conoscenze e pratica nella gestione del paziente che si presenta a all'ambulatorio di oftalmologia generale
 - ◆ Identificare il ruolo dell'infermiere nell'assistenza oculistica all'interno di un'equipe multidisciplinare
 - ◆ Garantire un tirocinio continuo per innalzare il livello di conoscenza e stimolare l'autosviluppo e la motivazione degli infermieri nel campo dell'Oftalmologia
 - ◆ Riconoscere le manifestazioni oculari delle malattie sistemiche
 - ◆ Individuare e valutare i principali disturbi oftalmologici al fine di indirizzare i pazienti all'oculista per lo studio e il trattamento
 - ◆ Definire la patologia del trauma oculare d'emergenza e definire i protocolli d'intervento
 - ◆ Imparare a eseguire un esame oftalmologico sensoriale e anatomico completo
- ◆ Conoscere i tipi di indicatori di sterilizzazione e le loro raccomandazioni per ogni tipo di materiale
 - ◆ Migliorare la qualità della ricerca in oftalmologia e scienze della visione da parte degli infermieri
 - ◆ Sviluppare la capacità di lettura critica dei disegni di ricerca quantitativi e qualitativi, utilizzando *Check-List* e item per la comunicazione dei risultati della ricerca
 - ◆ Analizzare le caratteristiche specifiche dell'amministrazione dei servizi infermieristici in termini di pianificazione, organizzazione, gestione e controllo



Grazie a TECH, potrai integrare nella tua pratica quotidiana le ultime tendenze in materia di disinfezione e conservazione dei materiali chirurgici e ambulatoriali nel Servizio di Oftalmologia"

04

Strutturazione del programma

Questo Tirocinio consiste in una pratica in un centro prestigioso, di 3 settimane, dal lunedì al venerdì, con giornate lavorative di 8 ore consecutive, in affiancamento a uno specialista strutturato. Questo processo educativo consentirà all'infermiere di vedere pazienti reali a fianco di un'equipe di professionisti altamente esperti nelle attività di assistenza del Servizio Infermieristico. Applicherà le procedure nella sua area di competenza, aggiornate secondo le più recenti evidenze scientifiche.

Durante questo periodo sarai accompagnato da un assistente tutor. Questa figura pedagogica è stata progettata da TECH per monitorare i progressi dello studente attraverso l'inserimento di compiti dinamici di varia complessità.

In questa proposta di tirocinio, di carattere assolutamente pratico, le attività sono finalizzate allo sviluppo e al perfezionamento delle competenze necessarie per l'erogazione dell'assistenza sanitaria in ambiti e condizioni che richiedono un elevato livello di qualificazione, e che sono orientate alla preparazione specifica per l'esercizio dell'attività, in un ambiente di sicurezza per il paziente e di elevata performance professionale.

La fase pratica prevede la partecipazione attiva dello studente che svolgerà le attività e le procedure di ogni area di competenza (imparare a imparare e imparare a fare), con l'accompagnamento e la guida del personale docente e degli altri compagni di corso che facilitano il lavoro di squadra e l'integrazione multidisciplinare come competenze trasversali per la pratica medicina (imparare a essere e imparare a relazionarsi).



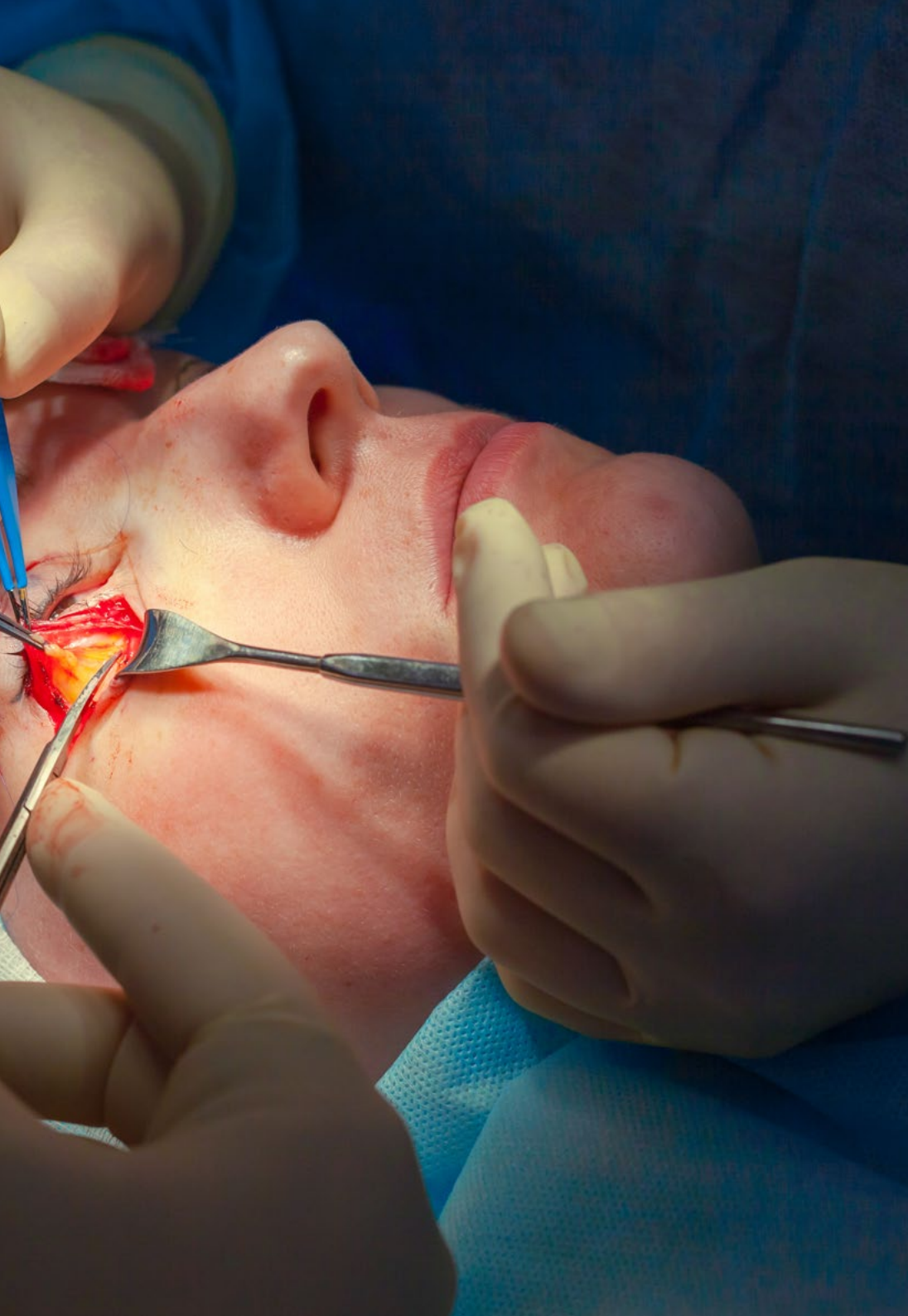

Le procedure descritte di seguito costituiranno la base della parte pratica del tirocinio, e la relativa attuazione è subordinata sia all' idoneità dei pazienti sia alla disponibilità del centro e al suo carico di lavoro; le attività proposte sono le seguenti:

Modulo	Attività Pratica
Patologia oculare in Infermieristica	Identificare i principali problemi di patologia oftalmologica sulla base del riconoscimento clinico di un infermiere e delle più aggiornate basi teoriche
	Gestire le diverse tecniche complementari di esame oftalmologico, quali pachimetria e tonometria
	Applicare diverse tecniche per la gestione Infermieristica dei pazienti oftalmologici nelle diverse unità della specialità
Farmacologia oculare in Infermieristica	Saper interpretare i dati farmacocinetici, farmacodinamici e tossicologici dei medicinali utilizzati per le patologie oculari
	Caratterizzare le diverse forme di dosaggio e le vie di somministrazione dei farmaci utilizzati nella prevenzione e nel trattamento delle malattie oculari.
	Fornire al personale medico i risultati e i dati sui progressi del paziente dopo l'uso di farmaci specifici contro le patologie oculari
Sala operatoria e disinfezione oftalmologica in Infermieristica	Incorporare conoscenze specifiche sulle prestazioni infermieristiche nella sala operatoria di oftalmologia e sull'assistenza pre e post-operatoria di questi pazienti
	Usare dispositivi e tecnologie specifiche per assistere il chirurgo in diversi interventi di chirurgia oftalmica
	Implementare i diversi metodi di pulizia, disinfezione e sterilizzazione
	Conoscere i diversi tipi di indicatori di sterilizzazione e le loro raccomandazioni per ogni tipo di materiale
Gestione e supervisione Infermieristica in Oftalmologia	Assumere la pianificazione, l'organizzazione, la direzione e il controllo delle procedure nel Servizio di Oftalmologia
	Riconoscere i diversi tipi di anestesia specifici per l'Oftalmologia, la loro corretta conservazione e applicazione
	Dimostrare la capacità di partecipare efficacemente a gruppi di lavoro unidisciplinari e multidisciplinari su progetti relativi all'Optometria

05

Dove posso svolgere il Tirocinio?

TECH è intenzionata ad ampliare gli orizzonti dei suoi studenti attraverso questa modalità accademica, unica nel suo genere nel mercato dell'istruzione. Questo Tirocinio porterà l'infermiere negli ospedali più prestigiosi, situati in diverse città. Dopo aver scelto l'istituto che meglio si adatta alla propria posizione geografica, lo studente completerà un tirocinio eccezionale, presenziale, intensivo e coinvolgente per un periodo di 3 settimane.



TECH ti offre un Tirocinio di eccellenza dove, fin dal primo giorno, potrai applicare le tue conoscenze di Infermieristica Oftalmica su pazienti reali"





Lo studente potrà svolgere questo tirocinio presso i seguenti centri:



Infermieristica

Hospital HM Modelo

Paese Città
Spagna La Coruña

Indirizzo: Rúa Virrey Osorio, 30, 15011,
A Coruña

Rete di cliniche private, ospedali e centri specializzati
distribuiti in tutta la Spagna.

Ambiti pratici di competenza:

- Anestesiologia e Rianimazione
- Cure Palliative



Infermieristica

Hospital HM Rosaleda

Paese Città
Spagna La Coruña

Indirizzo: Rúa de Santiago León de Caracas,
1, 15701, Santiago de Compostela, A Coruña

Rete di cliniche private, ospedali e centri specializzati
distribuiti in tutta la Spagna.

Ambiti pratici di competenza:

- Trapianto di Capelli
- Ortodonzia e Ortopedia Dentofacciale



Infermieristica

Hospital HM La Esperanza

Paese Città
Spagna La Coruña

Indirizzo: Av. das Burgas, 2, 15705, Santiago
de Compostela, A Coruña

Rete di cliniche private, ospedali e centri specializzati
distribuiti in tutta la Spagna.

Ambiti pratici di competenza:

- Infermieristica Oncologica
- Oftalmologia Clinica

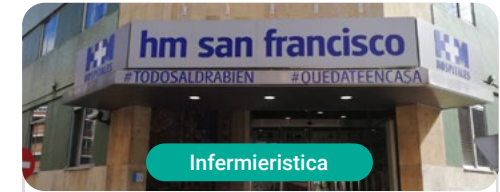

Infermieristica

Hospital HM San Francisco

Paese Città
Spagna León

Indirizzo: C. Marqueses de San Isidro, 11,
24004, León

Rete di cliniche private, ospedali e centri specializzati
distribuiti in tutta la Spagna.

Ambiti pratici di competenza:

- Aggiornamento in Anestesiologia e Rianimazione
- Assistenza Infermieristica in Traumatologia



Infermieristica

Hospital HM Nou Delfos

Paese Città
Spagna Barcellona

Indirizzo: Avinguda de Vallcarca, 151,
08023 Barcelona

Rete di cliniche private, ospedali e centri specializzati
distribuiti in tutta la Spagna.

Ambiti pratici di competenza:

- Medicina Estetica
- Nutrizione Clinica in Medicina



Infermieristica

Hospital HM Madrid

Paese Città
Spagna Madrid

Indirizzo: Pl. del Conde del Valle de Súchil, 16,
28015, Madrid

Rete di cliniche private, ospedali e centri specializzati
distribuiti in tutta la Spagna.

Ambiti pratici di competenza:

- Cure Palliative
- Anestesiologia e Rianimazione



Infermieristica

Hospital HM Montepíncipe

Paese Città
Spagna Madrid

Indirizzo: Av. de Montepíncipe, 25, 28660,
Boadilla del Monte, Madrid

Rete di cliniche private, ospedali e centri specializzati
distribuiti in tutta la Spagna.

Ambiti pratici di competenza:

- Cure Palliative
- Medicina Estetica



Infermieristica

Hospital HM Torrelodones

Paese Città
Spagna Madrid

Indirizzo: Av. Castillo Olivares, s/n, 28250,
Torrelodones, Madrid

Rete di cliniche private, ospedali e centri specializzati
distribuiti in tutta la Spagna.

Ambiti pratici di competenza:

- Anestesiologia e Rianimazione
- Cure Palliative



Infermieristica

Hospital HM Sanchinarro

Paese Città
Spagna Madrid

Indirizzo: Calle de Oña, 10, 28050, Madrid

Rete di cliniche private, ospedali e centri specializzati distribuiti in tutta la Spagna.

Ambiti pratici di competenza:

- Anestesiologia e Rianimazione
- Cure Palliative



Infermieristica

Hospital HM Puerta del Sur

Paese Città
Spagna Madrid

Indirizzo: Av. Carlos V, 70, 28938, Móstoles, Madrid

Rete di cliniche private, ospedali e centri specializzati distribuiti in tutta la Spagna.

Ambiti pratici di competenza:

- Cure Palliative
- Oftalmologia Clinica



Infermieristica

Hospital HM Vallés

Paese Città
Spagna Madrid

Indirizzo: Calle Santiago, 14, 28801, Alcalá de Henares, Madrid

Rete di cliniche private, ospedali e centri specializzati distribuiti in tutta la Spagna.

Ambiti pratici di competenza:

- Ginecologia Oncologica
- Oftalmologia Clinica



Infermieristica

Policlinico HM Cruz Verde

Paese Città
Spagna Madrid

Indirizzo: Plaza de la Cruz Verde, 1-3, 28807, Alcalá de Henares, Madrid

Rete di cliniche private, ospedali e centri specializzati distribuiti in tutta la Spagna.

Ambiti pratici di competenza:

- Podologia Clinica Avanzata
- Tecnologia Ottica e Optometria Clinica

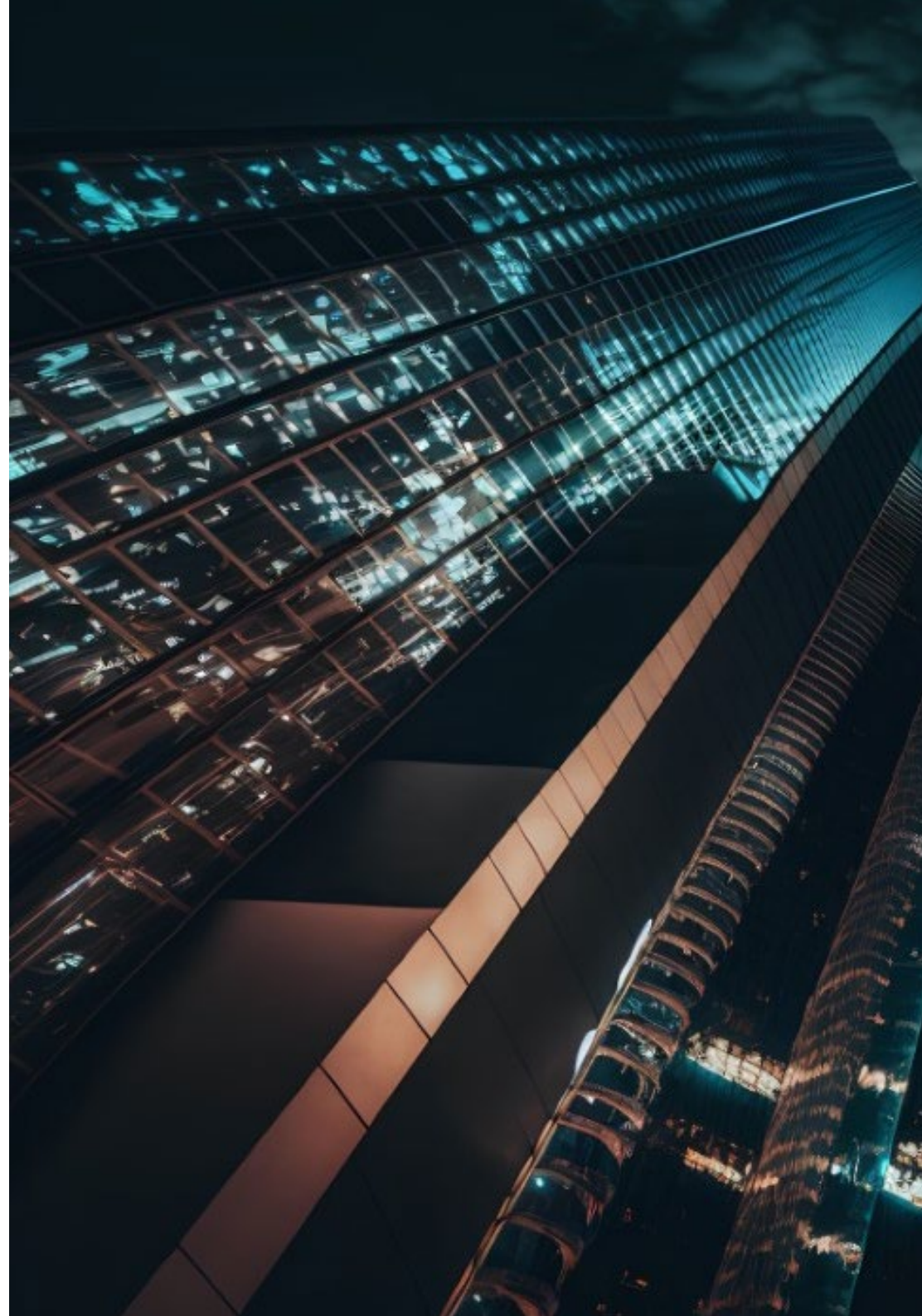



Policlínico HM Distrito Telefónica

Paese	Città
Spagna	Madrid

Indirizzo: Ronda de la Comunicación, 28050, Madrid

Rete di cliniche private, ospedali e centri specializzati distribuiti in tutta la Spagna.

Ambiti pratici di competenza:
 - Tecnologia Ottica e Optometria Clinica
 - Chirurgia Generale e dell'Apparato Digerente



Policlínico HM Gabinete Velázquez

Paese	Città
Spagna	Madrid

Indirizzo: C. de Jorge Juan, 19, 1° 28001, 28001, Madrid

Rete di cliniche private, ospedali e centri specializzati distribuiti in tutta la Spagna.

Ambiti pratici di competenza:
 - Nutrizione Clinica in Medicina
 - Chirurgia Plastica Estetica



Policlínico HM Moraleja

Paese	Città
Spagna	Madrid

Indirizzo: P.º de Alcobendas, 10, 28109, Alcobendas, Madrid

Rete di cliniche private, ospedali e centri specializzati distribuiti in tutta la Spagna.

Ambiti pratici di competenza:
 - Medicina Riabilitativa nell'Approccio alla Lesione Cerebrale Acquisita



Policlínico HM Rosaleda Lalín

Paese	Città
Spagna	Pontevedra

Indirizzo: Av. Buenos Aires, 102, 36500, Lalín, Pontevedra

Rete di cliniche private, ospedali e centri specializzati distribuiti in tutta la Spagna.

Ambiti pratici di competenza:
 Progressi in Ematologia e in Emoterapia
 Fisioterapia Neurologica

06

Condizioni generali

Assicurazione di responsabilità civile

La preoccupazione principale di questa istituzione è quella di garantire la sicurezza sia dei tirocinanti sia degli altri agenti che collaborano ai processi di tirocinio in azienda. All'interno delle misure rivolte a questo fine ultimo, esiste la risposta a qualsiasi incidente che possa verificarsi durante il processo di insegnamento-apprendimento.

A tal fine, questa istituzione educativa si impegna a stipulare un'assicurazione di responsabilità civile per coprire qualsiasi eventualità che possa insorgere durante la permanenza presso il centro di tirocinio.

La polizza di responsabilità civile per i tirocinanti deve garantire una copertura assicurativa completa e deve essere stipulata prima dell'inizio del periodo di tirocinio. Grazie a questa garanzia, il professionista si sentirà privo di ogni tipo di preoccupazione nel caso di eventuali situazioni impreviste che possano sorgere durante il tirocinio e potrà godere di una copertura assicurativa fino al termine dello stesso.



Condizioni Generali di Tirocinio

Le condizioni generali dell'accordo di tirocinio per il programma sono le seguenti:

- 1. TUTORAGGIO:** durante il Tirocinio agli studenti verranno assegnati due tutor che li seguiranno durante tutto il percorso, risolvendo eventuali dubbi e domande che potrebbero sorgere. Da un lato, lo studente disporrà di un tutor professionale appartenente al centro di inserimento lavorativo che lo guiderà e lo supporterà in ogni momento. Dall'altro lato, lo studente disporrà anche un tutor accademico che avrà il compito di coordinare e aiutare lo studente durante l'intero processo, risolvendo i dubbi e aiutando a risolvere qualsiasi problema durante l'intero percorso. In questo modo, il professionista sarà accompagnato in ogni momento e potrà risolvere tutti gli eventuali dubbi, sia di natura pratica che accademica.
- 2. DURATA:** il programma del tirocinio avrà una durata di tre settimane consecutive di preparazione pratica, distribuite in giornate di 8 ore lavorative, per cinque giorni alla settimana. I giorni di frequenza e l'orario saranno di competenza del centro, che informerà debitamente e preventivamente il professionista, con un sufficiente anticipo per facilitarne l'organizzazione.
- 3. MANCATA PRESENTAZIONE:** in caso di mancata presentazione il giorno di inizio del Tirocinio, lo studente perderà il diritto allo stesso senza possibilità di rimborso o di modifica di date. L'assenza per più di due giorni senza un giustificato motivo/certificato medico comporterà la rinuncia dello studente al tirocinio e, pertanto, la relativa automatica cessazione. In caso di ulteriori problemi durante lo svolgimento del tirocinio, essi dovranno essere debitamente e urgentemente segnalati al tutor accademico.

- 4. CERTIFICAZIONE:** il Tirocinio non costituisce alcun tipo di rapporto lavorativo.
- 5. RAPPORTO DI LAVORO:** il Tirocinio non costituisce alcun tipo di un rapporto lavorativo.
- 6. STUDI PRECEDENTI:** alcuni centri potranno richiedere un certificato di studi precedenti per la partecipazione al Tirocinio. In tal caso, sarà necessario esibirlo al dipartimento tirocini di TECH affinché venga confermata l'assegnazione del centro prescelto.
- 7. NON INCLUSO:** il Tirocinio non includerà nessun elemento non menzionato all'interno delle presenti condizioni. Pertanto, non sono inclusi alloggio, trasporto verso la città in cui si svolge il tirocinio, visti o qualsiasi altro servizio non menzionato.

Tuttavia, gli studenti potranno consultare il proprio tutor accademico per qualsiasi dubbio o raccomandazione in merito. Egli fornirà tutte le informazioni necessarie per semplificare le procedure.

07 Titolo

Questo **Tirocinio in Servizio di Oftalmologia in Infermieristica** possiede il programma più completo e aggiornato del panorama professionale e accademico.

Dopo aver superato le valutazioni, lo studente riceverà mediante lettera certificata, con ricevuta di ritorno, la corrispondente qualifica di Master Semipresenziale rilasciata da TECH Università Tecnologica, che accrediterà il superamento delle valutazioni e l'acquisizione delle competenze del programma.

Oltre alla qualifica, sarà possibile ottenere un certificato e un attestato dei contenuti del programma. A tal fine, sarà necessario contattare il proprio consulente accademico, che fornirà tutte le informazioni necessarie.

Titolo: **Tirocinio in Servizio di Oftalmologia in Infermieristica**

Durata: **3 settimane**

Frequenza: **dal lunedì al venerdì, turni da 8 ore consecutive**

N° Ore Ufficiali: **120 o. di pratica professionale**





Tirocinio
Servizio di Oftalmologia
in Infermieristica

Tirocinio

Servizio di Oftalmologia in Infermieristica



tech