

Corso Universitario

Gestione e Cura dei Pazienti
con Disturbi Intestinali e dei
Pazienti con Disturbi Epatici
Acuti e Cronici





Corso Universitario

Gestione e Cura dei Pazienti
con Disturbi Intestinali e dei
Pazienti con Disturbi Epatici
Acuti e Cronici

- » Modalità: online
- » Durata: 2 mesi
- » Titolo: TECH Università
Tecnologica
- » Orario: a scelta
- » Esami: online

Accesso al sito web: www.techtute.com/it/infermieristica/corso-universitario/gestione-cura-pazienti-disturbi-intestinali-pazienti-disturbi-epatici-acuti-cronici

Indice

01

Presentazione

pag. 4

02

Obiettivi

pag. 8

03

Direzione del corso

pag. 12

04

Struttura e contenuti

pag. 16

05

Metodologia

pag. 20

06

Titolo

pag. 28

01

Presentazione

I progressi nelle procedure terapeutiche per le patologie epatiche, così come nel processo di alterazione intestinale, obbligano il professionista infermieristico a mantenere aggiornate le proprie conoscenze per poter effettuare gli interventi appropriati in ogni caso, sempre basati sull'evidenza scientifica. Questo programma offre al professionista un aggiornamento pratico, 100% online, adatto alle sue esigenze.





“

La qualità dell'assistenza ai pazienti con problemi epatici e intestinali, sia acuti che cronici, è condizionata dall'aggiornamento delle conoscenze dei professionisti che prestano assistenza. Aggiornati sulle procedure eseguite dai professionisti per trattare i disturbi epatici e intestinali"

La Medicina Interna è una specialità medica che fornisce un'assistenza completa ai pazienti su base continuativa, dalle consultazioni ambulatoriali alle unità di degenza, attraverso il supporto nella malattia e nella morte, la protezione e la promozione della salute e l'assistenza nel reinserimento dell'individuo nella società.

Questa specialità ha un campo d'azione molto ampio e innovativo, con l'introduzione di nuove tecnologie nell'individuazione delle patologie, la loro cura e l'assistenza necessaria per ogni processo, in cui il professionista infermieristico è un attore chiave nell'approccio multidisciplinare in ogni suo aspetto.

Questo Corso Universitario in Gestione e Cura dei Pazienti con Disturbi Intestinali e dei Pazienti con Disturbi Epatici Acuti e Cronici è stato progettato per aggiornare il professionista infermieristico in modo che possa fornire assistenza e sviluppare la capacità di gestione del paziente affetto da queste patologie, e per avvicinare le conoscenze teoriche al lavoro pratico in modo appropriato e basato sull'evidenza scientifica.

Questo **Corso Universitario in Gestione e Cura dei Pazienti con Disturbi Intestinali e dei Pazienti con Disturbi Epatici Acuti e Cronici** possiede il programma scientifico più completo e aggiornato del mercato. Le caratteristiche principali del programma sono:

- ♦ Casi clinici presentati da esperti I contenuti grafici, schematici ed eminentemente pratici in base ai quali sono stati concepiti forniscono informazioni scientifiche e sanitarie riguardo alle discipline mediche essenziali per l'esercizio della professione
- ♦ Nuovi sviluppi diagnostici e terapeutici sulla gestione dei pazienti affetti da patologie digestive
- ♦ Include le procedure infermieristiche per la sorveglianza e il controllo delle infezioni nosocomiali
- ♦ Sistema di apprendimento interattivo, basato su algoritmi per il processo decisionale riguardante le situazioni cliniche presentate
- ♦ Lezioni teoriche, domande all'esperto e/o al tutor, forum di discussione su questioni controverse e compiti di riflessione individuale
- ♦ Potrai accedere ai contenuti da qualsiasi dispositivo fisso o mobile con connessione a internet



Tramite questo Corso Universitario potrai aggiornare le tue conoscenze sull'assistenza al paziente, migliorare la prognosi e diminuire le sequele e le complicazioni"

“

Questo programma è il miglior investimento che tu possa fare nella scelta di un programma di aggiornamento per due motivi: oltre a rinnovare le tue conoscenze in Gestione e Cura dei Pazienti con Disturbi Intestinali e dei Pazienti, otterrai una qualifica di Esperto Universitario rilasciata da TECH Università Tecnologica”

Il personale docente del programma comprende rinomati infermieri che forniscono agli studenti le competenze necessarie a intraprendere un percorso di studio eccellente.

I contenuti multimediali, sviluppati in base alle ultime tecnologie educative, forniranno al professionista un apprendimento coinvolgente e localizzato, ovvero inserito in un contesto reale.

La creazione di questo programma è centrata sull'Apprendimento Basato su Problemi, mediante il quale il professionista di infermieristica dovrà cercare di risolvere i diversi casi pratici che gli verranno presentati durante il corso. Lo studente potrà usufruire di un innovativo sistema di video interattivi creati da esperti di rinomata fama.

Il Corso Universitario permette di esercitarsi con simulazioni che forniscono un apprendimento coinvolgente per prepararsi alle situazioni reali.

Include casi clinici che rendono lo sviluppo del programma il più simile possibile alla realtà dell'assistenza infermieristica.



02

Obiettivi

Il programma è orientato alla revisione dei principali aspetti della gestione del paziente, sulla base delle evidenze scientifiche e dell'esperienza di professionisti riconosciuti.

“

Questo programma ti conferirà maggiore sicurezza nel processo decisionale e nel fornire assistenza, e ti aiuterà a crescere sia a livello personale che professionale”



Obiettivo generale

- ♦ Aggiornare il personale infermieristico che svolge le proprie funzioni assistenziali nel servizio di medicina interna, seguendo i principi della metodologia infermieristica, per fornire un'assistenza di qualità ai pazienti con disturbi intestinali e a quelli con patologia epatica acuta e cronica



Cogli l'occasione per aggiornarti sugli aspetti più importanti di Gestione e Cura dei Pazienti con Disturbi Intestinali e dei Pazienti con Disturbi Epatici Acuti e Cronici"

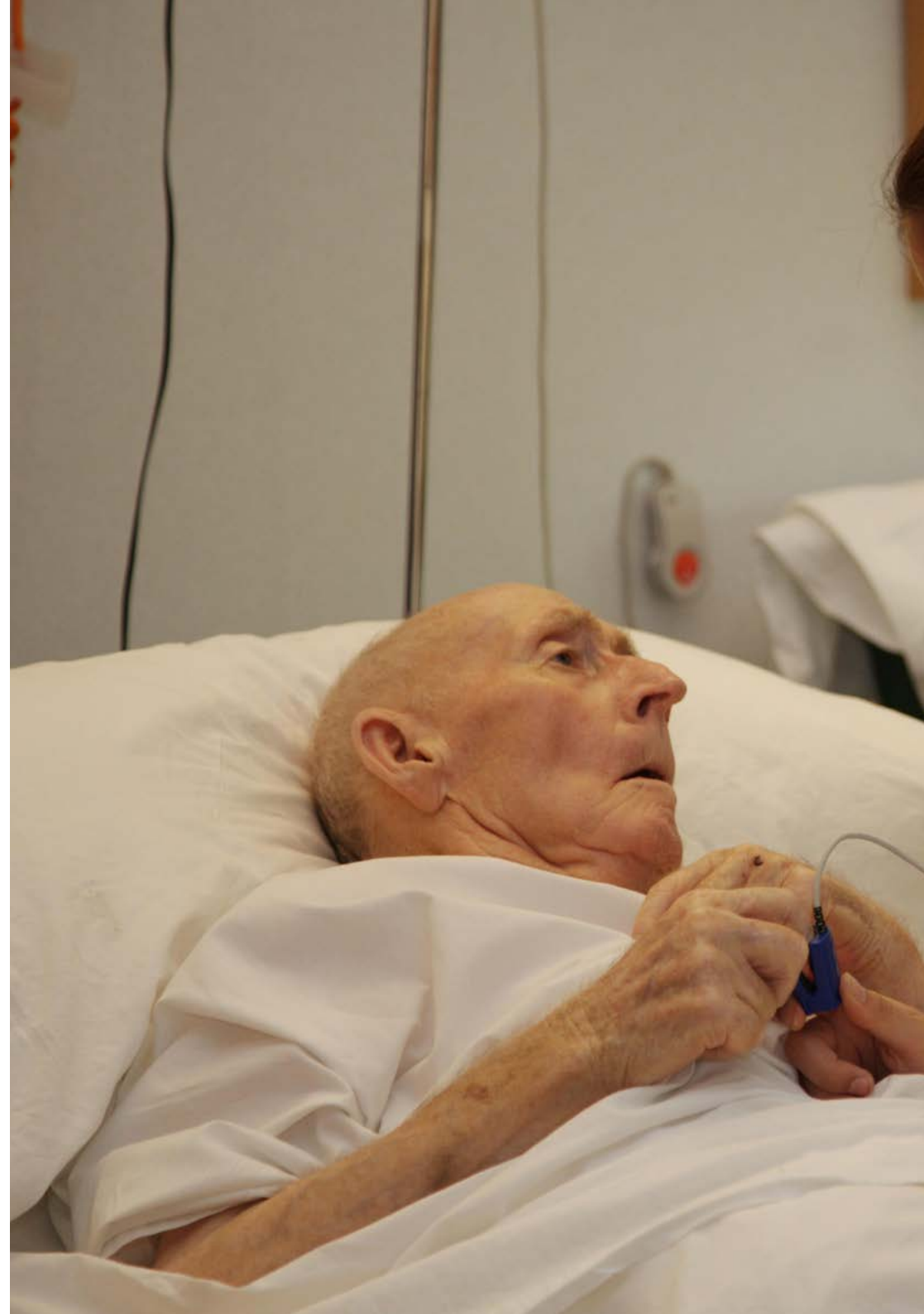



Obiettivi specifici

- ◆ Descrivere il Reparto di Medicina Interna e la sua organizzazione
- ◆ Acquisire competenze per una valutazione completa del paziente
- ◆ Sviluppare le funzioni professionali di infermieristica nel reparto di Medicina Interna
- ◆ Identificare le cure specialistiche relative alla sicurezza del paziente
- ◆ Identificare i cambiamenti clinici in diverse situazioni
- ◆ Applicare l'assistenza infermieristica appropriata prima e dopo le procedure o le tecniche da eseguire in Medicina Interna
- ◆ Riconoscere le risorse materiali necessarie per la realizzazione delle diverse prove diagnostiche o terapeutiche
- ◆ Identificare i problemi di salute più frequenti nei pazienti con malattie croniche
- ◆ Distinguere tra epatite tossica ed epatite virale
- ◆ Definire e classificare l'epatite cronica
- ◆ Identificare le principali complicanze dell'epatite cronica
- ◆ Definire il ruolo dell'infermiere nella prevenzione dell'infezione da epatite
- ◆ Stabilire l'assistenza infermieristica ai pazienti affetti da epatite
- ◆ Identificare le basi della diarrea
- ◆ Definire il ruolo dell'infermiere nella preparazione del paziente all'endoscopia
- ◆ Distinguere tra diarrea cronica e diarrea acuta
- ◆ Stabilire le principali cure del paziente con diarrea

03

Direzione del corso

Il personale docente del programma comprende i principali esperti nel campo delle emergenze nell'Assistenza Primaria, che apportano a questo programma l'esperienza del loro lavoro. Altri specialisti di riconosciuto prestigio partecipano inoltre alla creazione dei contenuti, completando il programma in modo interdisciplinare.



“

Impara dai migliori professionisti gli ultimi progressi in merito all'assistenza medica di base ai pazienti affetti da patologie epatiche"

Direzione



Dott.ssa Ródenas Giménez, María Asunción

- ♦ Supervisore di Infermieristica nel Reparto di Medicina Interna presso l'Ospedale Generale Universitario di Elche
- ♦ Laurea in Infermieristica
- ♦ Master Universitario in Scienze dell'Infermieristica presso l'Università di Alicante
- ♦ Membro di: Commissione di Trombosi ed Emostasi e del gruppo di ricerca clinica nel Reparto di Medicina Interna presso l'Ospedale Universitario Generale di Elche

Personale docente

Dott.ssa Cantó Pastor, María Teresa

- ♦ Infermiera nel Reparto di Medicina Interna presso l'Ospedale Generale Universitario di Elche
- ♦ Laurea in Infermieristica
- ♦ Master Universitario in Scienze dell'Infermieristica presso l'Università di Alicante
- ♦ Corso di Adattamento Pedagogico presso la Facoltà di Scienze della Salute dell'Università di Alicante

Dott.ssa Mora Rufete, Antonia

- ♦ Specialista in Medicina Interna
- ♦ Capo di Sezione nel Reparto di Medicina Interna presso l'Ospedale Generale Universitario di Elche
- ♦ Medico Specialista in Medicina Interna presso l'Ospedale Generale Universitario di Elche Madrid
- ♦ Autrice di decine di articoli scientifici sulla sua specialità
- ♦ Dottorato in Medicina presso l'Università di Alicante



Dott. López García, Francisco

- ♦ Medico Specialista nel Reparto di Medicina Interna presso l'Ospedale Generale Universitario di Elche
- ♦ Medico Strutturato presso l'Ospedale di Orihuela
- ♦ Medico Strutturato nell'area di degenza dell'Ospedale San Jaime
- ♦ Coordinatore e ricercatore principale degli studi multicentrici sulla BPCO
- ♦ Segretario del gruppo di lavoro sulla BPCO della Società Spagnola di Medicina Interna
- ♦ Autore di oltre 80 pubblicazioni scientifiche e 32 capitoli di libri e monografie
- ♦ Autore e curatore di 6 libri pubblicati sulla BPCO
- ♦ Relatore a congressi nazionali e internazionali specializzati in Medicina Interna
- ♦ Laurea in Medicina e Chirurgia presso l'Università di Alicante
- ♦ Membro di: Società di Medicina Interna della Comunità di Valencia

Dott.ssa Miguel Manzanera, Matilde

- ♦ Infermiera Specialista in Medicina Interna
- ♦ Infermiera specializzata nelle unità di degenza di Cardiologia, Pneumologia e Malattie infettive dell'Hospital General Universitario de Elche
- ♦ Istruttore nei corsi di Aggiornamento delle conoscenze in area respiratoria, Ventilazione meccanica e gestione della BIPAP
- ♦ Laurea in Infermieristica

04

Struttura e contenuti

La struttura dei contenuti è stata ideata da una squadra di professionisti consapevoli dell'importanza della specializzazione per gli infermieri che lavorano nel Reparto di Medicina Interna per offrire un'assistenza di qualità al paziente, e impegnati in un insegnamento di qualità mediante le nuove tecnologie didattiche.



“

Cogli l'opportunità di conoscere gli ultimi sviluppi in questo campo e di applicarli alla tua pratica quotidiana”

Modulo 1. Informazioni generali sull'organizzazione del reparto di Medicina Interna

- 1.1. Introduzione
- 1.2. Modalità di cura e portafoglio di servizi
 - 1.2.1. Ospedalizzazione convenzionale
 - 1.2.2. Day Hospital
 - 1.2.3. Ambulatori
 - 1.2.4. Ricovero a domicilio
 - 1.2.5. Portafoglio di servizi
- 1.3. Ubicazione e risorse del reparto di Medicina Interna
 - 1.3.1. Ubicazione del reparto di Medicina Interna e relazione con altri reparti
 - 1.3.2. Risorse strutturali
 - 1.3.3. Risorse umane
- 1.4. Procedure, attività e protocolli
 - 1.4.1. Norme sul funzionamento nelle varie risorse strutturali
 - 1.4.2. Gestione del paziente: storia clinica dell'ammissione e protocolli di pratica
 - 1.4.3. Clinica e assistenziale. Lista dei consensi informati

Modulo 2. Gestione del paziente con alterazioni epatiche acute e croniche

- 2.1. Epatite acuta
 - 2.1.1. Epatite tossica
 - 2.1.2. Epatite virale
 - 2.1.3. Caratteristiche e trattamento
- 2.2. Epatite cronica
 - 2.2.1. Cirrosi epatica
 - 2.2.2. Epatite virale (HCVHC, HCVHB)
 - 2.2.3. Epatite tossica: alcol e farmaci
- 2.3. Principali complicazioni dell'epatite cronica
- 2.4. Procedure infermieristiche
 - 2.4.1. Prevenzione al contagio dell'epatite
 - 2.4.2. Assistenza infermieristica nei pazienti con epatite





Modulo 3. Gestione del paziente con alterazioni intestinali croniche

- 3.1. Diarrea
- 3.2. Morbo di Crohn
- 3.3. Colite ulcerosa
- 3.4. Gestione e trattamento della malattia infiammatoria intestinale

“

*Un'esperienza educativa unica,
chiave e decisiva per potenziare
il tuo sviluppo professionale"*

05

Metodologia

Questo programma ti offre un modo differente di imparare. La nostra metodologia si sviluppa in una modalità di apprendimento ciclico: ***il Relearning***.

Questo sistema di insegnamento viene applicato nelle più prestigiose facoltà di medicina del mondo ed è considerato uno dei più efficaci da importanti pubblicazioni come il ***New England Journal of Medicine***.



“

Scopri il Relearning, un sistema che abbandona l'apprendimento lineare convenzionale, per guidarti attraverso dei sistemi di insegnamento ciclici: una modalità di apprendimento che ha dimostrato la sua enorme efficacia, soprattutto nelle materie che richiedono la memorizzazione”

In TECH Nursing School applichiamo il Metodo Casistico

In una data situazione concreta, cosa dovrebbe fare un professionista? Durante il programma affronterai molteplici casi clinici simulati ma basati su pazienti reali, per risolvere i quali dovrai indagare, stabilire ipotesi e infine fornire una soluzione. Esistono molteplici prove scientifiche sull'efficacia del metodo. I professionisti imparano meglio, in modo più veloce e sostenibile nel tempo.

Con TECH l'infermiere sperimenta un modo di imparare che sta scuotendo le fondamenta delle università tradizionali di tutto il mondo.



Secondo il dottor Gervas, il caso clinico è una presentazione con osservazioni del paziente, o di un gruppo di pazienti, che diventa un "caso", un esempio o un modello che illustra qualche componente clinica particolare, sia per il suo potenziale didattico che per la sua singolarità o rarità. È essenziale che il caso sia radicato nella vita professionale attuale, cercando di ricreare le condizioni reali nella pratica professionale infermieristica.

“

Sapevi che questo metodo è stato sviluppato ad Harvard nel 1912 per gli studenti di Diritto? Il metodo casistico consisteva nel presentare agli studenti situazioni reali complesse per far prendere loro decisioni e giustificare come risolverle. Nel 1924 fu stabilito come metodo di insegnamento standard ad Harvard”

L'efficacia del metodo è giustificata da quattro risultati chiave:

1. Gli studenti che seguono questo metodo non solo raggiungono l'assimilazione dei concetti, ma sviluppano anche la loro capacità mentale, attraverso esercizi che valutano situazioni reali e l'applicazione delle conoscenze.
2. L'apprendimento è solidamente incorporato nelle abilità pratiche che permettono al professionista in infermieristica di integrare al meglio le sue conoscenze in ambito ospedaliero o in assistenza primaria.
3. L'approccio a situazioni nate dalla realtà rende più facile ed efficace l'assimilazione delle idee e dei concetti.
4. La sensazione di efficienza degli sforzi compiuti diventa uno stimolo molto importante per gli studenti e si traduce in un maggiore interesse per l'apprendimento e in un aumento del tempo dedicato al corso.



Metodologia Relearning

TECH coniuga efficacemente la metodologia del Caso di Studio con un sistema di apprendimento 100% online basato sulla ripetizione, che combina 8 diversi elementi didattici in ogni lezione.

Potenziamo il Caso di Studio con il miglior metodo di insegnamento 100% online: il Relearning.

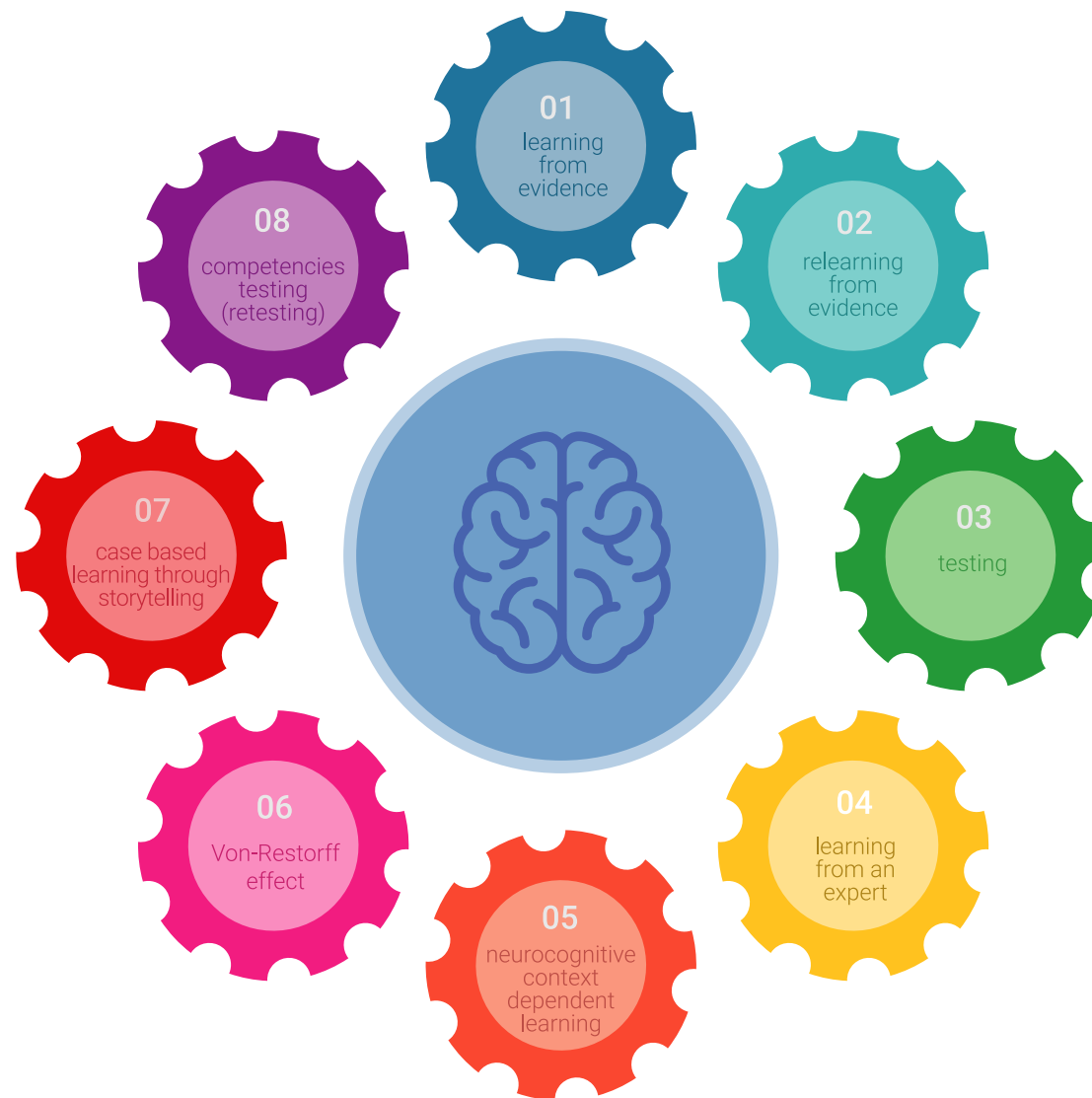

L'infermiere imparerà mediante casi reali e la risoluzione di situazioni complesse in contesti di apprendimento simulati. Queste simulazioni sono sviluppate utilizzando software all'avanguardia per facilitare un apprendimento coinvolgente.

All'avanguardia della pedagogia mondiale, il metodo Relearning è riuscito a migliorare i livelli di soddisfazione generale dei professionisti che completano i propri studi, rispetto agli indicatori di qualità della migliore università online del mondo (Columbia University).

Mediante questa metodologia abbiamo formato più di 175.000 infermieri con un successo senza precedenti in tutte le specializzazioni indipendentemente dal carico pratico. La nostra metodologia pedagogica è stata sviluppata in un contesto molto esigente, con un corpo di studenti universitari di alto profilo socio-economico e un'età media di 43,5 anni.

Il Relearning ti permetterà di apprendere con meno sforzo e più performance, impegnandoti maggiormente nella tua specializzazione, sviluppando uno spirito critico, difendendo gli argomenti e contrastando le opinioni: un'equazione che punta direttamente al successo.

Nel nostro programma, l'apprendimento non è un processo lineare, ma avviene in una spirale (impariamo, disimpariamo, dimentichiamo e re-impariamo). Pertanto, combiniamo ciascuno di questi elementi in modo concentrico.

Il punteggio complessivo del sistema di apprendimento di TECH è 8.01, secondo i più alti standard internazionali.



Questo programma offre i migliori materiali didattici, preparati appositamente per i professionisti:



Materiali di studio

Tutti i contenuti didattici sono creati da specialisti che insegneranno nel programma universitario, appositamente per esso, in modo che lo sviluppo didattico sia realmente specifico e concreto.

Questi contenuti sono poi applicati al formato audiovisivo che supporterà la modalità di lavoro online di TECH. Tutto questo, con le ultime tecniche che offrono componenti di alta qualità in ognuno dei materiali che vengono messi a disposizione dello studente.



Tecniche e procedure di infermieristica in video

TECH aggiorna lo studente sulle ultime tecniche, progressi educativi e all'avanguardia delle tecniche infermieristiche attuali. Il tutto in prima persona, con il massimo rigore, spiegato e dettagliato affinché tu lo possa assimilare e comprendere. E la cosa migliore è che puoi guardarli tutte le volte che vuoi.



Riepiloghi interattivi

Il team di TECH presenta i contenuti in modo accattivante e dinamico in pillole multimediali che includono audio, video, immagini, diagrammi e mappe concettuali per consolidare la conoscenza.

Questo esclusivo sistema di specializzazione per la presentazione di contenuti multimediali è stato premiato da Microsoft come "Caso di successo in Europa".



Lecture complementari

Articoli recenti, documenti di consenso e linee guida internazionali, tra gli altri. Nella biblioteca virtuale di TECH potrai accedere a tutto il materiale necessario per completare la tua specializzazione.

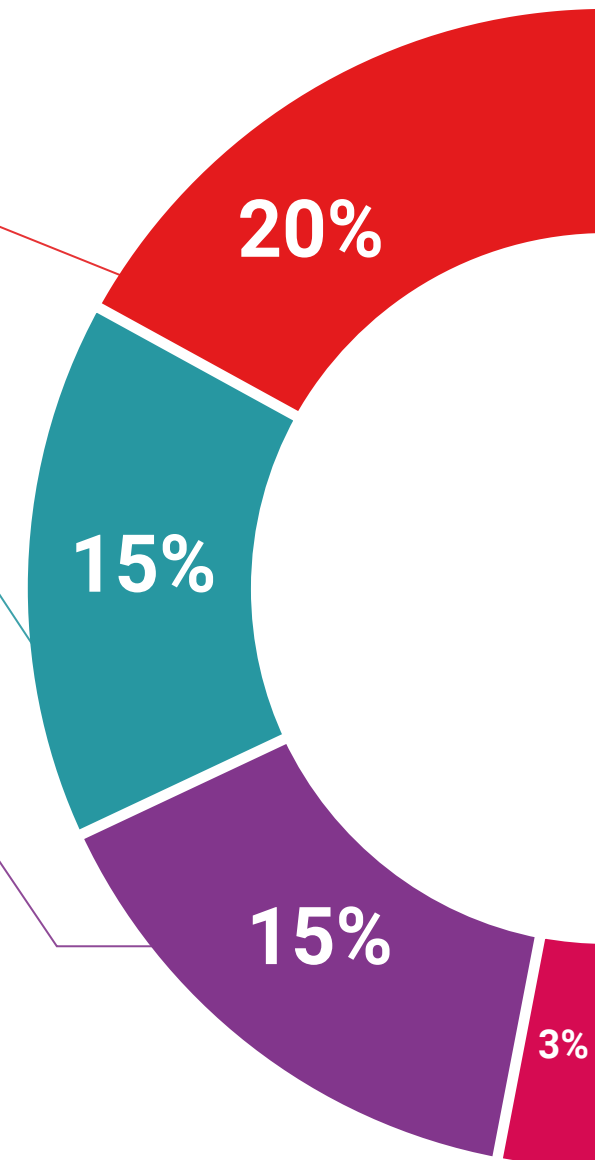

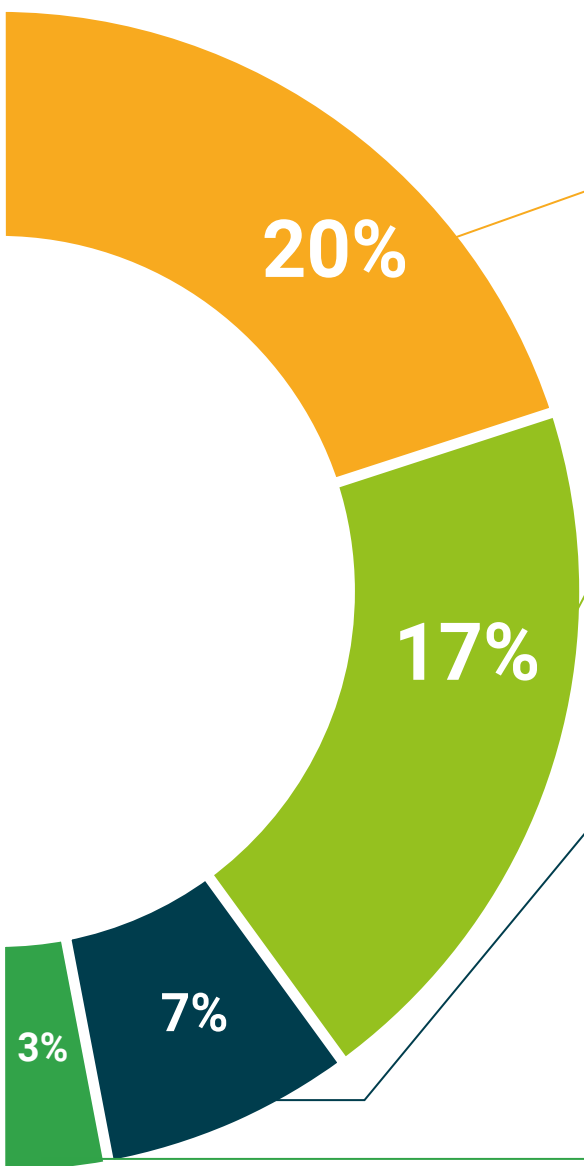

Analisi di casi elaborati e condotti da esperti

Un apprendimento efficace deve necessariamente essere contestuale. Per questa ragione, TECH ti presenta il trattamento di alcuni casi reali in cui l'esperto ti guiderà attraverso lo sviluppo dell'attenzione e della risoluzione di diverse situazioni: un modo chiaro e diretto per raggiungere il massimo grado di comprensione.



Testing & Retesting

Valutiamo e rivalutiamo periodicamente le tue conoscenze durante tutto il programma con attività ed esercizi di valutazione e autovalutazione, affinché tu possa verificare come raggiungi progressivamente i tuoi obiettivi.



Master class

Esistono evidenze scientifiche sull'utilità dell'osservazione di esperti terzi. Imparare da un esperto rafforza la conoscenza e la memoria, costruisce la fiducia nelle nostre future decisioni difficili.



Guide di consultazione veloce

TECH ti offre i contenuti più rilevanti del corso in formato schede o guide di consultazione veloce. Un modo sintetico, pratico ed efficace per aiutare lo studente a progredire nel suo apprendimento.



06 Titolo

Il Corso Universitario in Gestione e Cura dei Pazienti con Disturbi Intestinali e dei Pazienti con Disturbi Epatici Acuti e Cronici garantisce, oltre alla preparazione più rigorosa e aggiornata, il conseguimento di una qualifica di Corso Universitario rilasciata da TECH Università Tecnologica.



“

Porta a termine questo programma e ricevi la tua qualifica universitaria senza spostamenti o fastidiose formalità”

Questo **Corso Universitario in Gestione e Cura dei Pazienti con Disturbi Intestinali e dei Pazienti con Disturbi Epatici Acuti e Cronici** possiede il programma scientifico più completo e aggiornato del mercato.

Dopo aver superato la valutazione, lo studente riceverà mediante lettera certificata* con ricevuta di ritorno, la sua corrispondente qualifica di **Corso Universitario** rilasciata da **TECH Università Tecnologica**.

Il titolo rilasciato da **TECH Università Tecnologica** esprime la qualifica ottenuta nel Corso Universitario, e riunisce tutti i requisiti comunemente richiesti da borse di lavoro, concorsi e commissioni di valutazione di carriere professionali.

Titolo: **Corso Universitario in Gestione e Cura dei Pazienti con Disturbi Intestinali e dei Pazienti con Disturbi Epatici Acuti e Cronici**

N° Ore Ufficiali: **100 o.**



*Apostille dell'Aia. Se lo studente dovesse richiedere che il suo diploma cartaceo sia provvisto di Apostille dell'Aia, TECH EDUCATION effettuerà le gestioni opportune per ottenerla pagando un costo aggiuntivo.

futuro
salute fiducia persone
educazione informazione tutor
garanzia accreditamento insegnamento
istituzioni tecnologia apprendimento
comunità impegno
attenzione personalizzata innovazione
conoscenza presente
formazione online
sviluppo istituzioni
classe virtuale lingue

tech università
tecnologica

Corso Universitario

Gestione e Cura dei Pazienti
con Disturbi Intestinali e dei
Pazienti con Disturbi Epatici
Acuti e Cronici

- » Modalità: online
- » Durata: 2 mesi
- » Titolo: TECH Università
Tecnologica
- » Orario: a scelta
- » Esami: online

Corso Universitario

Gestione e Cura dei Pazienti
con Disturbi Intestinali e dei
Pazienti con Disturbi Epatici
Acuti e Cronici

