

Corso Universitario

Cure Palliative nel Paziente Renale Cronico





Corso Universitario Cure Palliative nel Paziente Renale Cronico

- » Modalità: online
- » Durata: 6 settimane
- » Titolo: TECH Università Tecnologica
- » Dedizione: 16 ore/settimana
- » Orario: a scelta
- » Esami: online

Accesso al sito web: www.techitute.com/it/infermieristica/corso-universitario/cure-palliative-paziente-renale-cronico

Indice

01

Presentazione

pag. 4

02

Obiettivi

pag. 8

03

Direzione del corso

pag. 12

04

Struttura e contenuti

pag. 18

05

Metodologia

pag. 22

06

Titolo

pag. 30

01

Presentazione

La Malattia Renale Cronica (CKD) è un problema emergente in tutto il mondo. In Spagna, secondo i risultati dello studio EPIRCE (Epidemiologia dell'Insufficienza Renale in Spagna), è stato stimato che circa il 10% della popolazione adulta soffre di qualche grado di CKD, con il 6,8% per gli stadi 3-5, anche se ci sono differenze significative con l'età (3,3% tra 40-64 anni e 21,4% per quelli oltre i 64 anni).





“

Migliora le tue conoscenze attraverso questo programma, dove troverai il miglior materiale didattico con casi clinici reali. Scopri gli ultimi sviluppi nella specialità per essere in grado di eseguire una prassi infermieristica di qualità”

L'assistenza infermieristica svolge un ruolo decisivo nell'assistenza al paziente affetto da malattia renale cronica, sia all'esordio che nelle fasi successive. Oltre alle competenze nelle tecniche di sostituzione renale, come l'acquisizione di specifiche competenze professionali, è necessaria un'assistenza specifica e di qualità nei diversi studi delle malattie renali.

L'assistenza al paziente nefrologico, comprese le tecniche di sostituzione della funzione renale, ha fatto notevoli progressi negli ultimi anni sia nel trapianto renale che nell'assistenza sanitaria del paziente nefrologico, richiedendo una preparazione specializzata e continua per gli infermieri. I programmi tradizionali di specializzazione in genere non includono una preparazione specialistica, per cui molti infermieri non conoscono aspetti importanti dell'assistenza a questi pazienti. La specializzazione in questo settore è necessaria per garantire una qualità minima dell'assistenza.

Questo **Corso Universitario in Cure Palliative nel Paziente Renale Cronico** possiede il programma scientifico più completo e aggiornato del mercato. Le caratteristiche principali del programma sono:

- ♦ Sviluppo di casi clinici presentati da esperti in Infermieristica Nefrologica
- ♦ Contenuti grafici, schematici ed eminentemente pratici che forniscono informazioni scientifiche e sanitarie riguardo alle discipline essenziali per l'esercizio della professione
- ♦ Ultime novità diagnostico e terapeutiche sulle Cure Palliative nel Paziente Renale Cronico
- ♦ Sistema di apprendimento interattivo, basato su algoritmi per il processo decisionale riguardante le situazioni cliniche presentate
- ♦ Speciale enfasi sulla medicina basata su prove e metodologie di ricerca in Infermieristica per il paziente affetto da patologia renale
- ♦ Lezioni teoriche, domande all'esperto, forum di discussione su questioni controverse e compiti di riflessione individuale
- ♦ Contenuti disponibili da qualsiasi dispositivo fisso o mobile dotato di connessione a internet



Affina le tue competenze nella gestione delle Cure Palliative nel Paziente Renale Cronico grazie a questo programma”

“

Questo Corso Universitario è il miglior investimento che tu possa fare nella scelta di un programma di aggiornamento per due motivi: oltre a rinnovare le tue conoscenze in Cure Palliative nel Paziente Renale Cronico otterrai una qualifica di Corso Universitario rilasciata da TECH Università Tecnologica”

Il personale docente del programma comprende rinomati specialisti di Infermieristica Nefrologica, che forniscono agli studenti le competenze necessarie a intraprendere un percorso di studio eccellente.

I contenuti multimediali, sviluppati in base alle ultime tecnologie educative, forniranno al professionista un apprendimento coinvolgente e localizzato, ovvero inserito in un contesto reale.

La creazione di questo programma è incentrata sull'Apprendimento Basato sui Problemi, mediante il quale il professionista deve cercare di risolvere le diverse situazioni di pratica professionale che gli si presentano durante il corso. A tal fine, lo studente potrà usufruire di un innovativo sistema di video interattivi creati da esperti di rinomata fama nel campo dell'Infermieristica Nefrologica, e con grande esperienza didattica.

Il Corso Universitario permette di esercitarsi con simulazioni che forniscono un apprendimento programmato per prepararsi alle situazioni reali.

Include casi clinici che rendono lo sviluppo del programma il più simile possibile alla realtà dell'assistenza infermieristica.

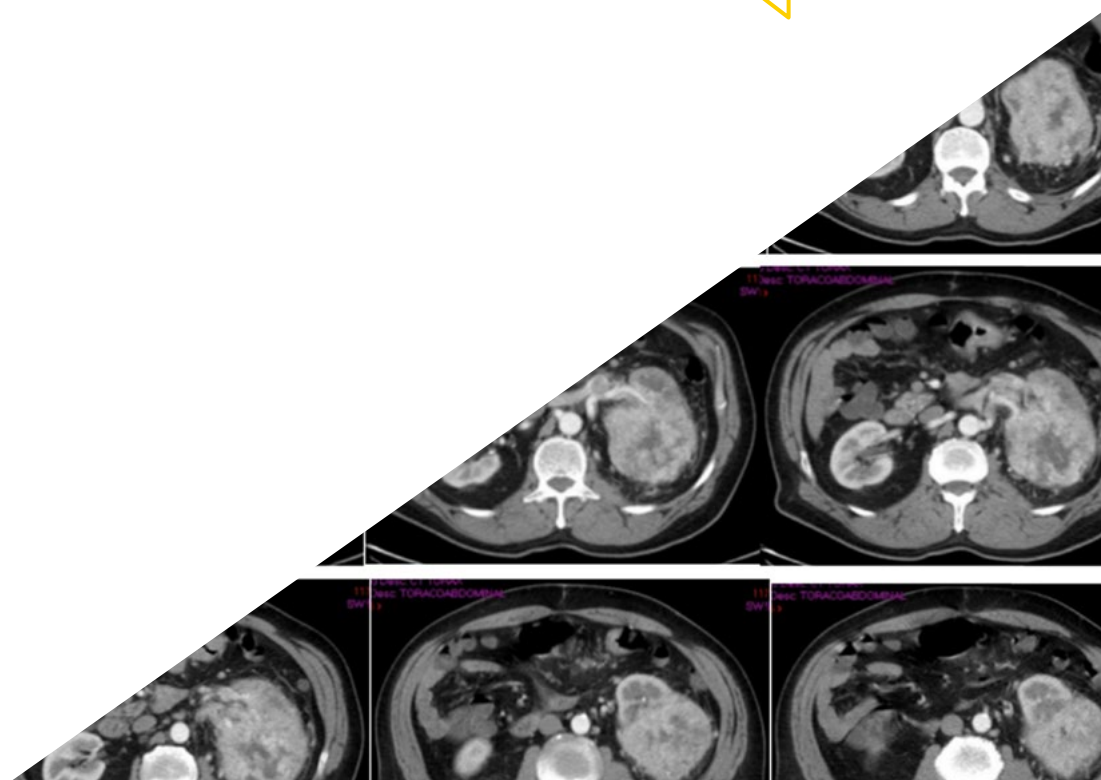

02 Obiettivi

L'obiettivo principale del programma è lo sviluppo dell'apprendimento teorico-pratico, in modo che l'infermiere possa raggiungere una padronanza pratica e rigorosa delle Cure Palliative nel Paziente Renale Cronico.





“

Questo programma di aggiornamento darà un senso di sicurezza nella pratica infermieristica e ti aiuterà a crescere personalmente e professionalmente”



Obiettivi generali

- ♦ Rivedere le procedure, le tecniche e le cure più frequenti nella pratica clinica di routine nell'approccio al paziente renale cronico in fase terminale
- ♦ Ottimizzare la qualità e la cura dei pazienti con patologie renali nelle cure palliative, fornendo più professionisti sanitari qualificati
- ♦ Sviluppare competenze e abilità per l'approccio globale e la gestione dei pazienti con patologie renali nel fine vita

“

Sfrutta l'occasione e resta sempre aggiornato sugli ultimi sviluppi riguardanti le Cure Palliative nel Paziente Renale Cronico"





Obiettivi specifici

- ♦ Integrare il modello di cure palliative nel paziente renale terminale, durante il processo di morte e del lutto
- ♦ Analizzare situazioni cliniche che implicano sfide etiche
- ♦ Incorporare il trattamento conservativo come opzione di trattamento non dialitico nella CKD avanzata
- ♦ Proporre piani d'azione per il miglioramento del continuum di cura renale
- ♦ Conoscere i riferimenti alle unità specializzate in Cure Palliative e supporto al lutto
- ♦ Aggiornare le conoscenze sugli aspetti clinici, etici e legali dell'inizio e del ritiro della dialisi
- ♦ Aggiornare le conoscenze sul controllo e la gestione del dolore nei pazienti renali cronici che richiedono cure palliative

03

Direzione del corso

Il personale docente del programma include professionisti di spicco dell'ambito dell'infermieristica nefrologica che apportano a questa specializzazione l'esperienza del proprio lavoro.

Alla progettazione ed elaborazione del programma, inoltre, partecipano rinomati specialisti, membri di prestigiose società scientifiche nazionali e internazionali.



A close-up photograph of an elderly person's hand, showing wrinkles and a small tattoo on the back of the hand. The hand is being held gently by another person, likely a healthcare professional, whose hand is visible in the foreground. The background is softly blurred, suggesting a clinical or hospital setting. The image is partially obscured by a large green diagonal graphic element that covers the top right and bottom right portions of the page.

“

*Impara gli ultimi progressi nelle cure palliative
da professionisti di primo piano nelle Cure
Palliative nel Paziente Renale Cronico"*

Direzione



Dott.ssa Molina Fuillerat, Ruth

- ♦ Infermiera specializzata in Nefrologia e Dialisi
- ♦ Co-creatore dell'App per la dialisi 24 ore su 24
- ♦ Infermiera specializzata nell'unità di emodialisi dell'Ospedale Campus de la Salud, Granada
- ♦ Infermiera specializzata nell'unità di Dialisi dell'Ospedale Virgen de las Nieves, Granada
- ♦ Infermiera specializzata nell'Unità di Dialisi dell'Ospedale Virgen de las Nieves, Granada
- ♦ Infermiera specializzata nell'unità di Dialisi dell'Ospedale Doctor Negrín las Las Palmas di Gran Granada
- ♦ Infermiera specializzata nell'unità di Dialisi dell'Ospedale Torrecárdenas, Almería
- ♦ Premio Albert Jovell 2016 Premio 2016 dialisi per "migliore iniziativa che migliora i risultati dei pazienti, sviluppata da professionisti sanitari a titolo individuale o in team"
- ♦ 1° Premio Hinnovar di Novartis, edizione 2014 Categoria gestione ospedaliera
- ♦ Premio 2015 Professor Barea "Effetto di uno strumento di supporto sull'aderenza al trattamento, ansia e qualità della vita dei pazienti in dialisi"
- ♦ Premio della Fondazione isysCore, nominata 24h dialisi come la seconda migliore App in Spagna
- ♦ Laurea in Infermieristica Università di Cadice

Personale docentet

Dott.ssa Bravo Bazán, Marina

- ♦ Infermiere specialista presso il Servizio di Emodialisi
- ♦ Infermiera presso l'Unità di Nefrologia del Servizio di Emodialisi dell'Ospedale Virgen de Las Nieves Granada, Spagna
- ♦ Docente universitaria
- ♦ Laurea in Infermieristica

Dott.ssa Frasquet Morant, Julia

- ♦ Infermiera presso l'Unità di Terapia Intensiva dell'Ospedale Universitario Dottor Negrín Las Palmas de Gran Canaria, Spagna
- ♦ Laurea in Infermieristica Ospedale Clinico di Valencia
- ♦ Membro del Consiglio di Amministrazione per le Isole Canarie dell'AECPAL, Associazione Spagnola degli infermieri di Cure Palliative

Dott.ssa Pérez Jiménez, María Teresa

- ♦ Infermiera di Cure Palliative
- ♦ Infermiera dell'équipe di Assistenza Domiciliare nelle Cure Palliative Ospedale Universitario Regionale di Malaga
- ♦ Infermiera nell'unità di Salute Mentale per Pazienti Gravi Ospedale Civile di Malaga
- ♦ Scrittrice collaboratrice della sezione Infermieristica della Rete Fanzine, nuestraenfermeria.es
- ♦ Infermiera nell'Unità di Psichiatria Infantile e Adolescenziale Ospedale universitario Son Espases, Isole Baleari
- ♦ Coordinatrice della rivista digitale Reti di Direzione di Medicina dell'Ospedale Son Espases
- ♦ Gestione della comunicazione ed eventi dell'infermieristica in salute mentale, psiquitria.com
- ♦ Presidentessa del Congresso virtuale internazionale di infermieristica della salute mentale, edizioni I e II
- ♦ Infermiera Ospedale Universitario La Ribera, Valencia
- ♦ Infermiera Ospedale Francesc de Borja, Valencia
- ♦ Laurea in Infermieristica Università di Jaén
- ♦ Master in Direzione e Gestione Infermieristica Università CEU Cardenal Herrera
- ♦ Master in Salute Digitale Università Europea Miguel de Cervantes

Dott. Arenas Bonilla, Manuel Fernando

- ♦ Infermiere presso il Servizio di Emodialisi dell'Ospedale Torrecádenas Almeria, Spagna
- ♦ Docente universitaria
- ♦ Laurea in Infermieristica

Dott.ssa Cruz Gómez, Sandra

- ♦ Laurea in Infermieristica
- ♦ Infermiera di sala operatoria
- ♦ Ospedale Santa Ana Motril. Granada, Spagna

Dott. Aguilar Amores, Manuel Salvador

- ♦ Specialista in Applicazioni di Prodotti per la Dialisi
- ♦ Infermiere di dialisi e trapianto renale Servizio Sanitario dell'Andalusia
- ♦ Infermiere in Assistenza Primaria
- ♦ Docente universitaria
- ♦ Laurea in Infermieristica Università di Siviglia
- ♦ Master in Infermieristica Nefrologica Università Internazionale dell'Andalusia
- ♦ Esperto Universitario in Emodialisi Pediatrica in Infermieristica, Università CEU Cardenal Herrera
- ♦ Esperto Universitario, Gestione delle Risorse Umane nell'Infermieristica Università Nazionale di Educazione a Distanza- UNED
- ♦ Premio 2019 della Alcer Renal Foundation, Area Dialisi e Prevenzione della Malattia Renale Cronica e Avanzata Per l'iniziativa nazionale #HemodialysisDance
- ♦ Premio di ricerca Baxter, rilasciato da EDTNA/ERCA associato a SAS

Dott.ssa Fraile Bravo, Mercedes

- ♦ Infermiera Specialista in Nefrologia
- ♦ Coordinatore dell'assistenza per il Servizio Sanitario dell'Estremadura
- ♦ Autore di numerose pubblicazioni sulla rivista scientifica della Società Spagnola di Infermieristica Neurologica
- ♦ Dottorato in Infermieristica
- ♦ Docente associata presso il Dipartimento di Infermieristica dell'Università di Estremadura
- ♦ Laurea in Infermieristica
- ♦ Laurea in Antropologia Sociale e Culturale
- ♦ Membro della Società Spagnola di Infermieristica Neurologica

Dott.ssa Gómez Reina, Encarnación

- ♦ Psicologa clinica e infermiera pediatrica
- ♦ Psicologa clinica indipendente
- ♦ Infermiera pediatrica nell'Unità di Cure Palliative dell'Ospedale Tomillar
- ♦ Laurea in Infermieristica presso l'Università di Siviglia
- ♦ Laurea in Psicologia presso l'Università Nazionale di Educazione a Distanza

Dott.ssa González Lobo, María Ángeles

- ♦ Infermiera specializzata in Sala Operatoria e Dialisi
- ♦ Infermiera dell'Equipe di Trapianto di Organi e Impianto di Reni presso l'Ospedale Virgen de las Nieves
- ♦ Laurea in Infermieristica

Dott. Granados Camacho, Sergio

- ♦ Infermiere presso l'Unità di Emodialisi Cronica
- ♦ Membro dell'equipe del protocollo di trapianto di rene e pancreas dell'Ospedale Regionale Universitario
- ♦ Laurea in Infermieristica
- ♦ Membro della Società Spagnola di Infermieristica Nefrologica

Dott. Guisado Oliva, José

- ♦ Infermiere di emodialisi
- ♦ Infermiere presso l'Ospedale Campus de la Salud
- ♦ Laurea in Infermieristica

Dott.ssa Sánchez García, Belén

- ♦ Laurea in Infermieristica
- ♦ Infermiera presso l'Ospedale Carlos Haya Malaga, Spagna

Dott.ssa Gutiérrez Vilchez, Elena

- ♦ Responsabile del servizio di Emodialisi pediatrica dell'Ospedale Carlos Haya
- ♦ Medico Specialista in Nefrologia
- ♦ Docente universitaria
- ♦ Ricercatrice e Autrice di diverse pubblicazioni scientifiche
- ♦ Laurea in Medicina e Chirurgia
- ♦ Specializzazione in Nefrologia
- ♦ Membro della Società Spagnola di Nefrologia

Dott.ssa Laguna Fernández, Clara

- ♦ Diploma di laurea in Infermieristica presso l'Ospedale Carlos Haya Malaga, Spagna

Dott. López-González Gila, Juan de Dios

- ♦ Medico Nefrologo
- ♦ Medico Specialista in Nefrologia presso l'Ospedale Universitario San Cecilio
- ♦ Specializzando in Nefrologia presso l'Ospedale Virgen de Las Nieves di Granada
- ♦ Docente universitaria
- ♦ Laurea in Medicina e Chirurgia
- ♦ Membro della Società di Dialisi e Trapianto Renale

Dott.ssa Rebollo Rubio, Ana

- ♦ Infermiera specializza in Nefrologia
- ♦ Infermiera consulente ERCA Ospedale Universitario Regionale Carlos Haya, Malaga
- ♦ Infermiera Ospedale Universitario Regionale Carlos Haya, Malaga
- ♦ Laurea in Infermieristica
- ♦ Membro della Società Spagnola di Infermieristica Nefrologica

Dott.ssa Mata Ortega, Olga

- ◆ Infermiera Specialista ed Emodialisi
- ◆ Infermieristica in Nefrologia presso l'Ospedale Virgen de Las Nieves Granada, Spagna
- ◆ Manager regionale, monitoraggio emodinamico e lancio del prodotto Vygon
- ◆ Sales Specialist Coronario World Medica
- ◆ Infermiere nei reparti di degenza, critici e di emergenza e in emodialisi Servizio Sanitario dell'Andalusia
- ◆ Infermiera Specialista in Emodialisi Studi sulla salute S.L
- ◆ Infermiera Specialista in Emodialisi Ospedale Inmaculada
- ◆ Laurea in Infermieristica Università di Granada
- ◆ Master in Gestione e sviluppo delle persone e dei team Gruppo Gates

Dott.ssa Morales García, Ana Isabel

- ◆ Medico Specialista in Nefrologia presso l'Ospedale Universitario Virgen de Las Nieves Granada, Spagna
- ◆ Dottorato in Medicina nel campo della Nefrologia Università di Almeria
- ◆ Laurea in Medicina e Chirurgia
- ◆ Membro di: Società Spagnola di Nefrologia e Società Spagnola di Dialisi e Trapianto

Dott.ssa Nieto Poyatos, Rosa María

- ◆ Infermiera specializza in Nefrologia
- ◆ Infermiera di Nefrologia Centro di dialisi di Guadix, Ospedale Universitario Virgen de las Nieves, Granada
- ◆ Coautrice della rete sociale di dialisi Guadix
- ◆ Infermiera presso l'Unità di emodialisi UGC di Nefrologia presso l'Ospedale Campus de la Salud Granada, Spagna
- ◆ Laurea in Infermieristica

Dott.ssa Muñoz Becerra, Mercedes

- ◆ Infermiera specializza in Nefrologia
- ◆ Cocreatrice dell'app Dialisi24h
- ◆ Infermiera del servizio di Nefrologia Ospedale Virgen de Las Nieves, Granada
- ◆ Infermiera e coordinatrice delle cure del servizio di emodialisi Ospedale Campus de la Salud, Granada
- ◆ Docente universitaria
- ◆ Laurea in Infermieristica Università di Granada
- ◆ Membro della Società Spagnola di Nefrologia

Dott.ssa Palomares Bayo, Magdalena

- ◆ Medico Specialista in Nefrologia
- ◆ Responsabile della unità di Emodialisi dell'Ospedale Campus de la Salud Granada, Spagna
- ◆ Medico Specialista in Nefrologia presso l'Ospedale Universitario Virgen de Las Nieves
- ◆ Dottorato in Medicina nel campo della Nefrologia
- ◆ Laurea in Medicina e Chirurgia

Dott.ssa Torres Colomera, Inmaculada

- ◆ Infermiera specializza in Nefrologia
- ◆ Capo sala presso l'Unità di Dialisi Peritoneale presso l'Ospedale Universitario Torrecárdenas, Almeria, Spagna
- ◆ Infermiera, Nefrologia CMU, Dipartimento di emodialisi
- ◆ Laurea in Infermieristica

04

Struttura e contenuti

La struttura dei contenuti è stata progettata da un team di professionisti che conoscono le implicazioni di questo programma nella pratica quotidiana relativa alla somministrazione di Cure Palliative nel Paziente Renale Cronico, consapevoli della rilevanza della preparazione attuale per intervenire sui pazienti con Patologie Renali, e impegnati in un insegnamento di qualità basato sulle nuove tecnologie educative.



“

Questo Corso Universitario in Cure Palliative nel Paziente Renale Cronico possiede il programma scientifico più completo e aggiornato del mercato”

Modulo 1. Cure Palliative nel Paziente Renale Cronico

- 1.1. Stato attuale delle cure palliative nel paziente renale
- 1.2. Terapie di supporto renale
 - 1.2.1. Gestione del dolore nel paziente renale
 - 1.2.2. Controllo dei sintomi nella malattia renale
- 1.3. Volontà anticipate
- 1.4. Gestione del lutto
 - 1.4.1. Capacità di comunicazione: *Counselling*
- 1.5. Riferimenti a unità specializzate in cure palliative e supporto al lutto
- 1.6. Ritiro della dialisi
 - 1.6.1. Aspetti clinici
 - 1.6.2. Etici
 - 1.6.3. Legali





“

*Un'esperienza educativa unica,
chiave e decisiva per potenziare
il tuo sviluppo professionale"*

05

Metodologia

Questo programma ti offre un modo differente di imparare. La nostra metodologia si sviluppa in una modalità di apprendimento ciclico: ***il Relearning***.

Questo sistema di insegnamento viene applicato nelle più prestigiose facoltà di medicina del mondo ed è considerato uno dei più efficaci da importanti pubblicazioni come il ***New England Journal of Medicine***.



“

Scopri il Relearning, un sistema che abbandona l'apprendimento lineare convenzionale, per guidarti attraverso dei sistemi di insegnamento ciclici: una modalità di apprendimento che ha dimostrato la sua enorme efficacia, soprattutto nelle materie che richiedono la memorizzazione”

In TECH Nursing School applichiamo il Metodo Casistico

In una data situazione concreta, cosa dovrebbe fare un professionista? Durante il programma affronterai molteplici casi clinici simulati ma basati su pazienti reali, per risolvere i quali dovrai indagare, stabilire ipotesi e infine fornire una soluzione. Esistono molteplici prove scientifiche sull'efficacia del metodo. I professionisti imparano meglio, in modo più veloce e sostenibile nel tempo.

Con TECH l'infermiere sperimenta un modo di imparare che sta scuotendo le fondamenta delle università tradizionali di tutto il mondo.



Secondo il dottor Gérvas, il caso clinico è una presentazione con osservazioni del paziente, o di un gruppo di pazienti, che diventa un "caso", un esempio o un modello che illustra qualche componente clinica particolare, sia per il suo potenziale didattico che per la sua singolarità o rarità. È essenziale che il caso sia radicato nella vita professionale attuale, cercando di ricreare le condizioni reali nella pratica professionale infermieristica.

“

Sapevi che questo metodo è stato sviluppato ad Harvard nel 1912 per gli studenti di Diritto? Il metodo casistico consisteva nel presentare agli studenti situazioni reali complesse per far prendere loro decisioni e giustificare come risolverle. Nel 1924 fu stabilito come metodo di insegnamento standard ad Harvard”

L'efficacia del metodo è giustificata da quattro risultati chiave:

1. Gli studenti che seguono questo metodo non solo raggiungono l'assimilazione dei concetti, ma sviluppano anche la loro capacità mentale, attraverso esercizi che valutano situazioni reali e l'applicazione delle conoscenze.
2. L'apprendimento è solidamente incorporato nelle abilità pratiche che permettono al professionista in infermieristica di integrare al meglio le sue conoscenze in ambito ospedaliero o in assistenza primaria.
3. L'approccio a situazioni nate dalla realtà rende più facile ed efficace l'assimilazione delle idee e dei concetti.
4. La sensazione di efficienza degli sforzi compiuti diventa uno stimolo molto importante per gli studenti e si traduce in un maggiore interesse per l'apprendimento e in un aumento del tempo dedicato al corso.



Metodologia Relearning

TECH coniuga efficacemente la metodologia del Caso di Studio con un sistema di apprendimento 100% online basato sulla ripetizione, che combina 8 diversi elementi didattici in ogni lezione.

Potenziamo il Caso di Studio con il miglior metodo di insegnamento 100% online: il Relearning.



L'infermiere imparerà mediante casi reali e la risoluzione di situazioni complesse in contesti di apprendimento simulati. Queste simulazioni sono sviluppate utilizzando software all'avanguardia per facilitare un apprendimento coinvolgente.

All'avanguardia della pedagogia mondiale, il metodo Relearning è riuscito a migliorare i livelli di soddisfazione generale dei professionisti che completano i propri studi, rispetto agli indicatori di qualità della migliore università online del mondo (Columbia University).

Mediante questa metodologia abbiamo formato più di 175.000 infermieri con un successo senza precedenti in tutte le specializzazioni indipendentemente dal carico pratico. La nostra metodologia pedagogica è stata sviluppata in un contesto molto esigente, con un corpo di studenti universitari di alto profilo socio-economico e un'età media di 43,5 anni.

Il Relearning ti permetterà di apprendere con meno sforzo e più performance, impegnandoti maggiormente nella tua specializzazione, sviluppando uno spirito critico, difendendo gli argomenti e contrastando le opinioni: un'equazione che punta direttamente al successo.

Nel nostro programma, l'apprendimento non è un processo lineare, ma avviene in una spirale (impariamo, disimpariamo, dimentichiamo e re-impariamo). Pertanto, combiniamo ciascuno di questi elementi in modo concentrico.

Il punteggio complessivo del sistema di apprendimento di TECH è 8.01, secondo i più alti standard internazionali.



Questo programma offre i migliori materiali didattici, preparati appositamente per i professionisti:



Materiali di studio

Tutti i contenuti didattici sono creati da specialisti che insegneranno nel programma universitario, appositamente per esso, in modo che lo sviluppo didattico sia realmente specifico e concreto.

Questi contenuti sono poi applicati al formato audiovisivo che supporterà la modalità di lavoro online di TECH. Tutto questo, con le ultime tecniche che offrono componenti di alta qualità in ognuno dei materiali che vengono messi a disposizione dello studente.



Tecniche e procedure di infermieristica in video

TECH aggiorna lo studente sulle ultime tecniche, progressi educativi e all'avanguardia delle tecniche infermieristiche attuali. Il tutto in prima persona, con il massimo rigore, spiegato e dettagliato affinché tu lo possa assimilare e comprendere. E la cosa migliore è che puoi guardarli tutte le volte che vuoi.



Riepiloghi interattivi

Il team di TECH presenta i contenuti in modo accattivante e dinamico in pillole multimediali che includono audio, video, immagini, diagrammi e mappe concettuali per consolidare la conoscenza.

Questo esclusivo sistema di specializzazione per la presentazione di contenuti multimediali è stato premiato da Microsoft come "Caso di successo in Europa".



Letture complementari

Articoli recenti, documenti di consenso e linee guida internazionali, tra gli altri. Nella biblioteca virtuale di TECH potrai accedere a tutto il materiale necessario per completare la tua specializzazione.

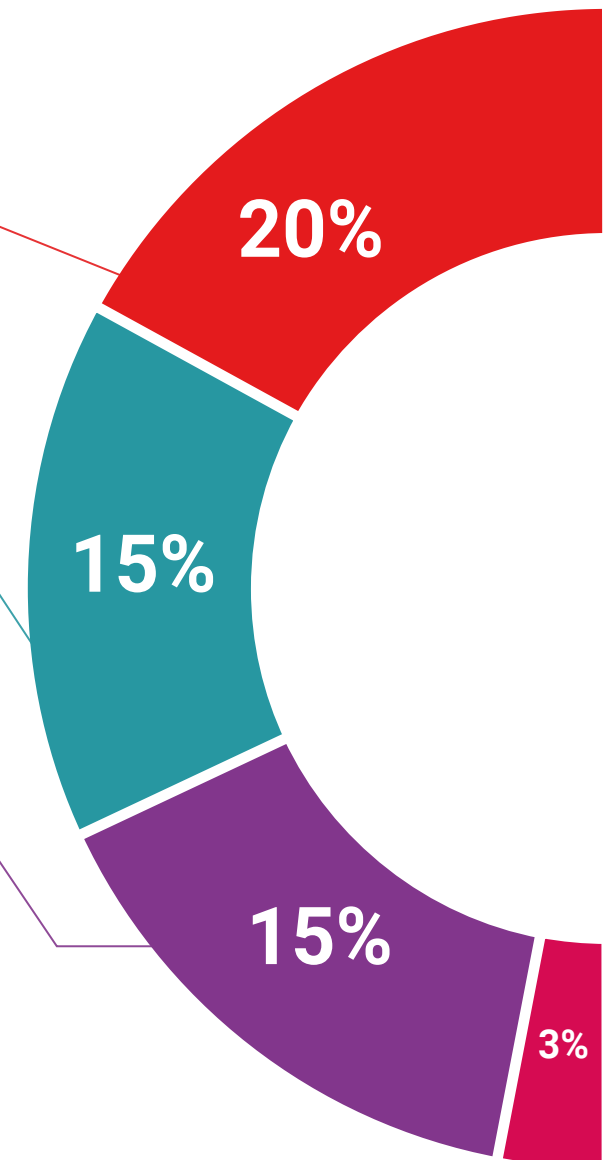



Analisi di casi elaborati e condotti da esperti

Un apprendimento efficace deve necessariamente essere contestuale. Per questa ragione, TECH ti presenta il trattamento di alcuni casi reali in cui l'esperto ti guiderà attraverso lo sviluppo dell'attenzione e della risoluzione di diverse situazioni: un modo chiaro e diretto per raggiungere il massimo grado di comprensione.



Testing & Retesting

Valutiamo e rivalutiamo periodicamente le tue conoscenze durante tutto il programma con attività ed esercizi di valutazione e autovalutazione, affinché tu possa verificare come raggiungi progressivamente i tuoi obiettivi.



Master class

Esistono evidenze scientifiche sull'utilità dell'osservazione di esperti terzi. Imparare da un esperto rafforza la conoscenza e la memoria, costruisce la fiducia nelle nostre future decisioni difficili.



Guide di consultazione veloce

TECH ti offre i contenuti più rilevanti del corso in formato schede o guide di consultazione veloce. Un modo sintetico, pratico ed efficace per aiutare lo studente a progredire nel suo apprendimento.



06 Titolo

Il Corso Universitario in Cure Palliative nel Paziente Renale Cronico ti garantisce, oltre alla preparazione più rigorosa e aggiornata, l'accesso a una qualifica di Corso Universitario rilasciata da TECH Università Tecnologica.



“

Porta a termine questo programma e ricevi la tua qualifica universitaria senza spostamenti o fastidiose formalità”

Questo **Corso Universitario in Cure Palliative nel Paziente Renale Cronico** possiede il programma scientifico più completo e aggiornato del mercato.

Dopo aver superato la valutazione, lo studente riceverà mediante lettera certificata* con ricevuta di ritorno, la sua corrispondente qualifica di **Corso Universitario** rilasciata da **TECH Università Tecnologica**.

Il titolo rilasciato da **TECH Università Tecnologica** esprime la qualifica ottenuta nel Corso Universitario, e riunisce tutti i requisiti comunemente richiesti da borse di lavoro, concorsi e commissioni di valutazione di carriere professionali.

Titolo: **Corso Universitario in Cure Palliative nel Paziente Renale Cronico**
N. Ore Ufficiali: **150 o.**



*Se lo studente dovesse richiedere che il suo diploma cartaceo sia provvisto di Apostille dell'Aia, TECH EDUCATION effettuerà le gestioni opportune per ottenerla pagando un costo aggiuntivo.

futuro
salute fiducia persone
educazione informazione tutor
garanzia accreditamento insegnamento
istituzioni tecnologia apprendimento
comunità impegno
attenzione personalizzata in
conoscenza presente qualità
formazione online
sviluppo istituzioni
classe virtuale lingu

tech università
tecnologica

Corso Universitario
Cure Palliative nel Paziente
Renale Cronico

- » Modalità: online
- » Durata: 6 settimane
- » Titolo: TECH Università Tecnologica
- » Dedizione: 16 ore/settimana
- » Orario: a scelta
- » Esami: online

Corso Universitario

Cure Palliative nel Paziente Renale Cronico

