

Experto Universitario

Patologías Locomotoras del Caballo
Deportivo, Diagnóstico, Tratamiento
y Rehabilitación



Experto Universitario

Patologías Locomotoras del Caballo Deportivo, Diagnóstico, Tratamiento y Rehabilitación

- » Modalidad: **online**
- » Duración: **6 meses**
- » Titulación: **TECH Universidad Privada Peruano Alemana**
- » Acreditación: **18 ECTS**
- » Horario: **a tu ritmo**
- » Exámenes: **online**

Acceso web: www.techtute.com/fisioterapia/experto-universitario/experto-patologias-locomotoras-caballo-deportivo-diagnostico-tratamiento-fisioterapeutas

Índice

01

Presentación

pág. 4

02

Objetivos

pág. 8

03

Dirección del curso

pág. 12

04

Estructura y contenido

pág. 16

05

Metodología

pág. 22

06

Titulación

pág. 30

01

Presentación

El caballo puede presentar, durante toda su vida como deportista, una serie de patologías o lesiones relacionadas con el sobreesfuerzo del ejercicio. Del éxito de su diagnóstico, tratamiento y rehabilitación depende que el animal pueda continuar con su día a día deportivo, por lo que es preciso contar con fisioterapeutas especializados, que sean capaces de lograr tratamientos eficaces en estos pacientes.



“

Los fisioterapeutas especializados en la Rehabilitación Equina lograrán una capacitación superior para tratar a estos animales y lograr mejoras tras sus lesiones deportivas”

Para lograr un correcto tratamiento y rehabilitación de las patologías del caballo deportivo es preciso realizar un diagnóstico correcto. Por ello, es de vital importancia que los fisioterapeutas estén especializados en las posibles patologías locomotoras, y sean capaces de diagnosticarlas a tiempo. Para ello, se debe realizar una correcta anamnesis, exploración clínica y utilización de los medios de diagnóstico correctos.

Este Experto Universitario aborda en detalle las patologías más relevantes y las modalidades de diagnóstico más adecuadas del sistema musculoesquelético desde el punto de vista de un fisioterapeuta equino. El estudio de los problemas musculoesqueléticos en el caballo es un proceso complejo, pero de gran incidencia dentro de la Medicina Equina. Es una de las causas más frecuentes de bajada de rendimiento en esta especie y, por ello, puede suponer una pérdida económica importante para su propietario en el caso de caballos de competición o carreras.

Este Experto Universitario proporciona al alumno herramientas y habilidades especializadas para que desarrolle con éxito su actividad profesional, trabaja competencias claves como el conocimiento de la realidad y práctica diaria del profesional, y desarrolla la responsabilidad en el seguimiento y supervisión de su trabajo, así como habilidades de comunicación dentro del imprescindible trabajo en equipo.

Además, al tratarse de un Experto Universitario online, el alumno no está condicionado por horarios fijos ni necesidad de trasladarse a otro lugar físico, sino que puede acceder a los contenidos en cualquier momento del día, equilibrando su vida laboral o personal con la académica.

Este **Experto Universitario en Patologías Locomotoras del Caballo Deportivo, Diagnóstico, Tratamiento y Rehabilitación** contiene el programa educativo más completo y actualizado del mercado. Las características más destacadas son:

- ◆ El desarrollo de casos prácticos presentados por expertos en Fisioterapia y Rehabilitación Equina
- ◆ Los contenidos gráficos, esquemáticos y eminentemente prácticos con los que están concebidos recogen una información científica y práctica sobre aquellas disciplinas indispensables para el ejercicio profesional
- ◆ Los ejercicios prácticos donde realizar el proceso de autoevaluación para mejorar el aprendizaje
- ◆ Su especial hincapié en metodologías innovadoras en patologías locomotoras del caballo deportivo, en diagnóstico, tratamiento y rehabilitación
- ◆ Las lecciones teóricas, preguntas al experto, foros de discusión de temas controvertidos y trabajos de reflexión individual
- ◆ La disponibilidad de acceso a los contenidos desde cualquier dispositivo fijo o portátil con conexión a internet



No dejes pasar la oportunidad de realizar con nosotros este Experto Universitario en Patologías Locomotoras del Caballo Deportivo, Diagnóstico, Tratamiento y Rehabilitación para Fisioterapeutas. Es la oportunidad perfecta para avanzar en tu carrera”

“

Este Experto Universitario es la mejor inversión que puedes hacer en la selección de un programa de actualización para poner al día tus conocimientos en Patologías Locomotoras del Caballo Deportivo, Diagnóstico, Tratamiento y Rehabilitación”

Incluye en su cuadro docente a profesionales pertenecientes al ámbito de la Fisioterapia, que vierten en esta especialización la experiencia de su trabajo, además de reconocidos especialistas de sociedades de referencia y universidades de prestigio.

Su contenido multimedia, elaborado con la última tecnología educativa, permitirá al profesional un aprendizaje situado y contextual, es decir, un entorno simulado que proporcionará una especialización inmersiva programada para entrenarse ante situaciones reales.

El diseño de este programa se centra en el Aprendizaje Basado en Problemas, mediante el cual el especialista deberá tratar de resolver las distintas situaciones de práctica profesional que se le planteen a lo largo del curso académico. Para ello, el profesional contará con la ayuda de un novedoso sistema de vídeo interactivo realizado por reconocidos expertos en diagnóstico, tratamiento y rehabilitación de patologías locomotoras del caballo deportivo, y con gran experiencia.

Esta especialización cuenta con el mejor material didáctico, lo que te permitirá un estudio contextual que te facilitará el aprendizaje.

Este Experto Universitario 100% online te permitirá compaginar tus estudios con tu labor profesional a la vez que aumentas tus conocimientos en este ámbito.



02 Objetivos

El Experto Universitario en Patologías Locomotoras del Caballo Deportivo, Diagnóstico, Tratamiento y Rehabilitación está orientado a facilitar la actuación del profesional dedicado a la Veterinaria con los últimos avances y tratamientos más novedosos en el sector.



“

Nuestro objetivo es ofrecer una especialización de calidad para que nuestros alumnos se conviertan en los mejores en su profesión”



Objetivos generales

- ◆ Establecer las bases para la obtención y lectura de las imágenes diagnósticas
- ◆ Adquirir conocimientos sobre la técnica de diagnóstico y su aplicación clínica
- ◆ Valorar las distintas patologías y su significado clínico
- ◆ Aportar la base sobre la que establecer un tratamiento fisioterápico adecuado
- ◆ Desarrollar las patologías más comunes del aparato locomotor en el atleta equino, su diagnóstico y posibilidades de tratamientos convencionales y Fisioterapia
- ◆ Presentar nuevas técnicas para el diagnóstico y monitorización de lesiones por patología
- ◆ Proponer nuevos tratamientos basados en publicaciones y analizar tratamientos previos
- ◆ Establecer unas recomendaciones generales para el diseño del tratamiento y rehabilitación de lesiones

“

*Una experiencia de capacitación
única, clave y decisiva para impulsar
tu desarrollo profesional”*





Objetivos específicos

Módulo 1. Diagnóstico por imagen orientado al diagnóstico de problemas susceptibles de ser tratados con fisioterapia

- ◆ Establecer un protocolo para la exploración mediante el diagnóstico por la imagen
- ◆ Identificar qué técnica es necesaria en cada caso
- ◆ Generar conocimiento especializado en cada área anatómica
- ◆ Establecer un diagnóstico que ayude a un mejor tratamiento del paciente
- ◆ Determinar las distintas técnicas de diagnóstico y las aportaciones que hace cada una en el examen
- ◆ Examinar la anatomía normal de las distintas áreas a explorar en las distintas modalidades de imagen
- ◆ Reconocer las variaciones anatómicas individuales
- ◆ Valorar los hallazgos incidentales y su posible repercusión en la clínica
- ◆ Establecer las alteraciones significativas en las distintas modalidades de diagnóstico y su interpretación
- ◆ Determinar un diagnóstico preciso que ayude al establecimiento de un tratamiento adecuado

Módulo 2 y 3. Lesiones habituales en caballos de deporte: Diagnóstico, tratamiento convencional, programas de rehabilitación y fisioterapia. Miembro torácico. Parte I y Miembro pelviano. Parte II

- ◆ Presentar las patologías más frecuentes por regiones, así como su etiopatología, diagnóstico, tratamiento y rehabilitación
- ◆ Reconocer los signos clínicos asociados a cada patología
- ◆ Evaluar las opciones de tratamiento de cada patología según las publicaciones científicas y experiencia
- ◆ Compilar imágenes por patología para presentar ejemplos de casos clínicos
- ◆ Establecer diagnósticos diferenciales que causen signos clínicos similares
- ◆ Desarrollar diferentes terapias para cada patología
- ◆ Generar un conocimiento metódico para diagnóstico de las cojeras de las extremidades anteriores
- ◆ Determinar unas guías para el diseño de programas de rehabilitación individualizados

03

Dirección del curso

El programa incluye en su cuadro docente a expertos de referencia en Fisioterapia y Rehabilitación Equina que vierten en esta especialización la experiencia de su trabajo. Se trata de profesionales de reconocimiento mundial procedentes de diferentes países con demostrada experiencia profesional teórico-práctica.

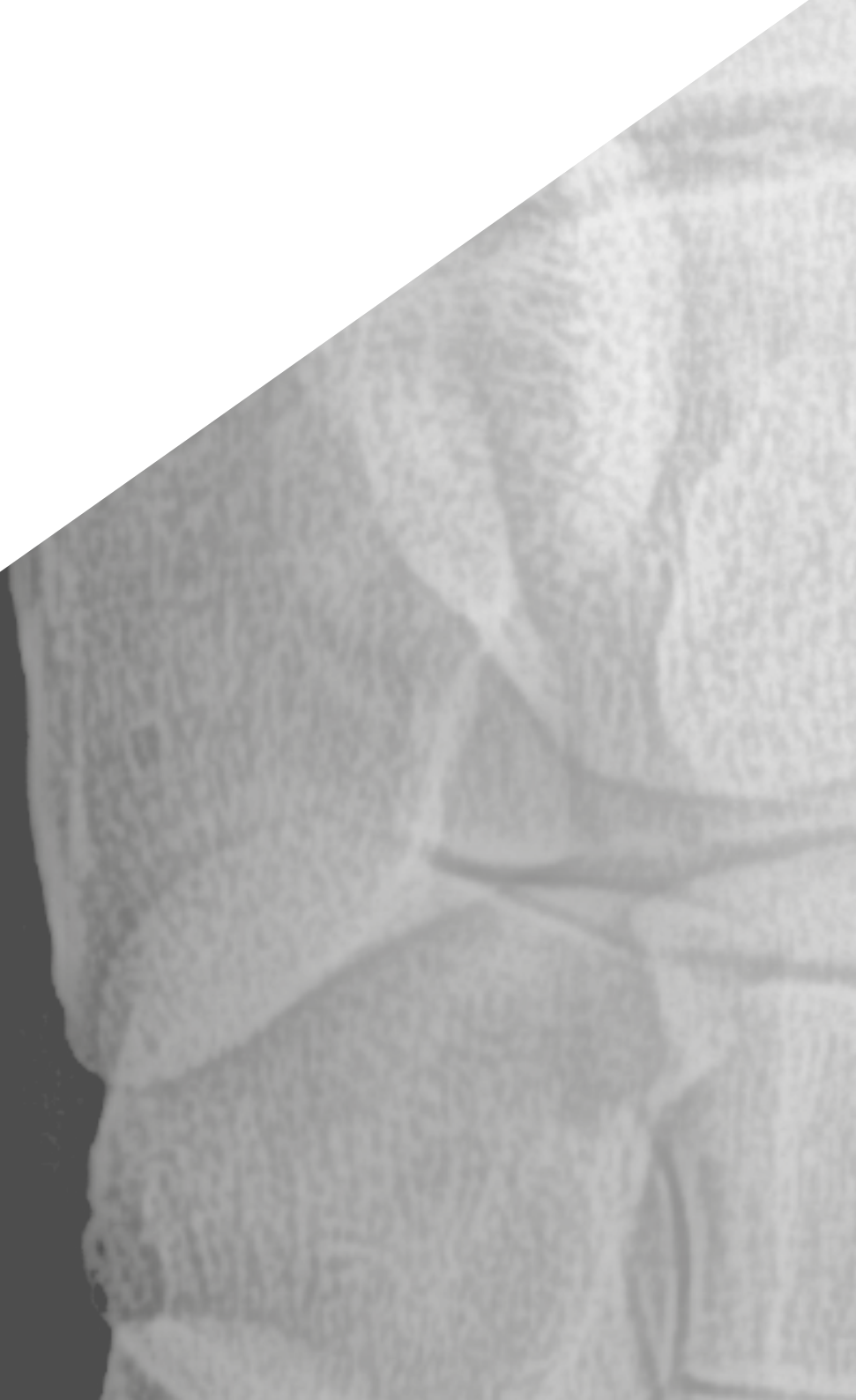

“

*Nuestro equipo docente es el más completo
y de éxito del panorama educativo”*

Dirección



Dra. Hernández Fernández, Tatiana

- ♦ Doctora en Veterinaria en la UCM
- ♦ Diplomada en Fisioterapia en la URJC
- ♦ Licenciada en Veterinaria en la UCM
- ♦ Profesora en la Universidad Complutense de Madrid de: Experto en Fisioterapia y Rehabilitación Equina, Experto en Bases de la Rehabilitación y Fisioterapia Animal, Experto en Fisioterapia y Rehabilitación de Pequeños Animales, Diploma de Formación en Podología y Herreraje
- ♦ Residente en el Área de Équidos en el Hospital Clínico Veterinario de la UCM
- ♦ Experiencia práctica de más de 500 horas en hospitales, centros deportivos, centros de atención primaria y clínicas de fisioterapia humana
- ♦ Mas de 10 años trabajando como Especialista en Rehabilitación y Fisioterapia

Profesores

Dr. Argüelles Capilla, David

- ◆ Doctor en Medicina Veterinaria por la UAB
- ◆ Licenciado en Veterinaria por la Universitat Autònoma de Barcelona (UAB)
- ◆ Máster en Medicina y Cirugía Equina por la UAB
- ◆ Diploma Finlandes de Especialista Veterinario Equino: Hevossairauksien eirokoiseläinlääkari
- ◆ Miembro del MRVCS, AVEE y del ECVS
- ◆ Ponente en Congresos y Cursos Nacionales e Internacionales de Cirugía y Medicina Deportiva Equina
- ◆ Cirujano Equino y Profesor Investigador Distinguido- HCV de la Universidad de Córdoba."

Dña. Boado Lama, Ana

- ◆ Licenciada por la Universidad Complutense de Madrid
- ◆ Internado en el Animal Health Trust, Newmarket
- ◆ Residencia en Ortopedia en la Universidad de Edimburgo, Uk
- ◆ Certificado en Cirugía Equina (Ortopedia) del Royal College of Veterinary Surgeons, Uk
- ◆ Advanced Practitioner Equine Surgery (Orth) (RCVS)
- ◆ Diploma Medicina Deportiva y Rehabilitación (Americano y Europeo)
- ◆ Miembro de la Asociación de Veterinarios Británica (BEVA) y de la Asociación española de Veterinarios Especialistas en Équidos.
- ◆ Ponente en congresos y cursos internacionales y nacionales
- ◆ Docente durante la residencia alumnos de cuarto y quinto año en la Universidad de Edimburgo y estudiantes de Máster postgrado
- ◆ Docencia en CPD a veterinarios en el campo de Traumatología Equina
- ◆ Docencia en Máster de Fisioterapia de la Universidad Complutense de Madrid
- ◆ Servicio Especializado de Medicina Deportiva Equina y Rehabilitación (Agosto2008-actualidad). "

Lda. Goyoaga Elizalde, Jaime

- ◆ Licenciado en Veterinaria en 1986
- ◆ Profesor Asociado en el Departamento de Medicina y Cirugía Animal. Facultad de Veterinaria. U.C.M. Desde 1989
- ◆ Estancias en el extranjero en la Universidad de Berna, Alemania (clínica veterinaria Dr. Cronau) y Estados Unidos (Universidad de Georgia)
- ◆ Certificado Español en Clínica Equina
- ◆ Labor Asistencial en el HCV Facultad de Veterinaria de Madrid UCM desde 1989
- ◆ Jefe del Servicio de Cirugía de Grandes Animales de dicha institución
- ◆ Profesor Adscrito al Servicio de Diagnóstico por la Imagen del HCV Facultad de Veterinaria de Madrid UCM."

Dr. Luna Correa, Paulo Andrés

- ◆ Graduado en Medicina Veterinaria Universidad Nacional de Rio Cuarto URC, Córdoba, Argentina
- ◆ Posgrado en Fisioterapia y Rehabiliación del Equino Deportivo, en IACES, con Equidnamia a cargo de la MV Marta García Piqueres, Madrid, España
- ◆ Máster en Medicina Deportiva Equina, Universidad de Córdoba UCO, España
- ◆ Profesor Asociado en el Departamento de Anatomía de los Animales Domésticos en la Universidad Nacional de Rio Cuarto, UNRC, Córdoba, Argentina – 2019
- ◆ 2018-2020 Ejercicio de la Fisioterapia y Rehabilitación Equina en mi emprendimiento personal: eKine."

04

Estructura y contenido

La estructura de los contenidos ha sido diseñada por los mejores profesionales del sector en Fisioterapia y Rehabilitación Equina, con una amplia trayectoria y reconocido prestigio en la profesión, avalada por el volumen de casos revisados, estudiados y diagnosticados, y con amplio dominio de las nuevas tecnologías.





“

Contamos con el programa científico más completo y actualizado del mercado. Buscamos la excelencia y que tú también la logres”

Módulo 1. Diagnóstico por imagen orientado al diagnóstico de problemas susceptibles de ser tratados con fisioterapia

- 1.1. Radiología. Radiología de las falanges I
 - 1.1.1. Introducción
 - 1.1.2. Técnica radiográfica
 - 1.1.3. Radiología de las falanges I
 - 1.1.3.1. Técnica radiográfica y anatomía normal
 - 1.1.3.2. Hallazgos incidentales
 - 1.1.3.3. Hallazgos significativos
- 1.2. Radiología de las falanges II. Enfermedad del navicular y laminitis
 - 1.2.1. Radiología de la tercera falange en casos de navicular
 - 1.2.1.1. Cambios radiológicos en la enfermedad del navicular
 - 1.2.2. Radiología de la tercera falange en casos de laminitis
 - 1.2.2.1. Como medir los cambios en la tercera falange con unas buenas radiografías
 - 1.2.2.2. Valoración de las alteraciones radiográficas
 - 1.2.2.3. Valoración del herraje correctivo
- 1.3. Radiología del menudillo y metacarpo/metatarso
 - 1.3.1. Radiología del menudillo
 - 1.3.1.1. Técnica radiográfica y anatomía normal
 - 1.3.1.2. Hallazgos incidentales
 - 1.3.1.3. Hallazgos significativos
 - 1.3.2. Radiología del metacarpo/metatarso
 - 1.3.2.1. Técnica radiográfica y anatomía normal
 - 1.3.2.2. Hallazgos incidentales
 - 1.3.2.3. Hallazgos significativos
- 1.4. Radiología del carpo y área proximal (codo y hombro)
 - 1.4.1. Radiología del carpo
 - 1.4.1.1. Técnica radiográfica y anatomía normal
 - 1.4.1.2. Hallazgos incidentales
 - 1.4.1.3. Hallazgos significativos
 - 1.4.2. Radiología del área proximal (codo y hombro)
 - 1.4.2.1. Técnica radiográfica y anatomía normal
 - 1.4.2.2. Hallazgos incidentales
 - 1.4.2.3. Hallazgos significativos
- 1.5. Radiología del Corvejón y babilla
 - 1.5.1. Radiología del corvejón
 - 1.5.1.1. Técnica radiográfica y anatomía normal
 - 1.5.1.2. Hallazgos incidentales
 - 1.5.1.3. Hallazgos significativos
 - 1.5.2. Radiología de la babilla
 - 1.5.2.1. Técnica radiográfica y anatomía normal
 - 1.5.2.2. Hallazgos incidentales
 - 1.5.2.3. Hallazgos significativos
- 1.6. Radiología de la columna
 - 1.6.1. Radiología del cuello
 - 1.6.1.1. Técnica radiográfica y anatomía normal
 - 1.6.1.2. Hallazgos incidentales
 - 1.6.1.3. Hallazgos significativos
 - 1.6.2. Radiología del dorso
 - 1.6.2.1. Técnica radiográfica y anatomía normal
 - 1.6.2.2. Hallazgos incidentales
 - 1.6.2.3. Hallazgos significativos
- 1.7. Ecografía musculoesquelética. Generalidades
 - 1.7.1. Obtención e interpretación de imágenes ecográficas
 - 1.7.2. Ecografía de tendones y ligamentos
 - 1.7.3. Ecografía de articulaciones, músculos y superficies óseas



- 1.8. Ecografía del miembro torácico
 - 1.8.1. Imágenes normales y patológicas en el miembro torácico
 - 1.8.1.1. Casco, cuartilla y menudillo
 - 1.8.1.2. Metacarpo
 - 1.8.1.3. Carpo, codo y hombro
- 1.9. Ecografía del miembro pelviano, cuello y dorso
 - 1.9.1. Imágenes normales y patológicas en el miembro pelviano y esqueleto axial
 - 1.9.1.1. Metatarso y tarso
 - 1.9.1.2. Babilla, muslo y cadera
 - 1.8.1.3 Cuello, dorso y pelvis
- 1.10. Otras técnicas de diagnóstico por imagen: resonancia magnética, tomografía axial computarizada, gammagrafía, PET
 - 1.10.1. Descripción y usos de las distintas técnicas
 - 1.10.2. Resonancia magnética
 - 1.10.2.1. Técnica de adquisición cortes y secuencias
 - 1.10.2.2. Interpretación de las imágenes
 - 1.10.2.3. Artefactos en la interpretación
 - 1.10.2.4. Hallazgos significativos
 - 1.10.3. TAC
 - 1.10.3.1. Usos del TAC en el diagnóstico de lesiones del sistema musculoesquelético
 - 1.10.4. Gammagrafía
 - 1.10.4.1. Usos de la gammagrafía en el diagnóstico de lesiones del sistema musculoesquelético
 - 1.10.5. Gammagrafía
 - 1.10.5.1. Usos de la gammagrafía en el diagnóstico de lesiones del sistema musculoesquelético

Módulo 2. Lesiones habituales en caballos de deporte: diagnóstico, tratamiento convencional, programas de rehabilitación y Fisioterapia. Miembro torácico. Parte I

- 2.1. Introducción
- 2.2. Casco
 - 2.2.1. Capsula: laminitis, cuartos, canker
 - 2.2.2. Artrosis
 - 2.2.3. Colaterales
 - 2.2.4. Flexor Profundo
 - 2.2.5. Aparato podotroclear
 - 2.2.6. Falanges
- 2.3. Articulación metacarpo-falángica
- 2.4. Vaina digital
- 2.5. Región metacarpiana
 - 2.5.1. Flexor digital superficial
 - 2.5.2. Flexor digital profundo
 - 2.5.3. *Check ligament*
 - 2.5.4. Ligamento suspensor
- 2.6. Patología del carpo
- 2.7. Vaina carpiana
- 2.8. Patología de radio, codo y hombro
- 2.9. Tratamientos convencionales de las patologías más frecuentes del miembro torácico y su monitorización
- 2.10. Tratamientos fisioterapéuticos, protocolos de rehabilitación y tratamiento con fisioterapia de las patologías más frecuentes del miembro torácico
 - 2.10.1. Particularidades según disciplina deportiva: doma/salto/raid/completo/carreras de velocidad





Módulo 3. Lesiones habituales en caballos de deporte: diagnóstico, tratamiento convencional, Programas de Rehabilitación y Fisioterapia. Miembro pelviano. Parte II

- 3.1. Introducción
- 3.2. Patologías comunes distal al tarso en el miembro pelviano
 - 3.2.1. Casco
 - 3.2.2. Articulación metatarso-falángica
 - 3.2.3. Vaina y tendones
- 3.3. Ligamento suspensor del menudillo
- 3.4. Patología de tarso
- 3.5. Patología tibia y babilla
- 3.6. Patología cadera y pelvis
- 3.7. Patología de la columna
 - 3.7.1. Patología cervical
 - 3.7.2. Patología torácica
 - 3.7.2.1. Procesos espinosos
 - 3.7.2.2. Facetas articulares
 - 3.7.2.3. Cuerpos vertebrales
 - 3.7.3. Lumbo-sacra-ilíaca
- 3.8. Tratamientos convencionales de las patologías más frecuentes del miembro pelviano y columna
 - 3.8.1. Artrosis
 - 3.8.2. Tejido óseo
 - 3.8.3. Tejidos blandos
- 3.9. Tratamientos fisioterapéuticos, protocolos de rehabilitación de las patologías más frecuentes del miembro pelviano y columna.
 - 3.9.1. Particularidades según disciplina deportiva
- 3.10. Monitorización de lesiones de miembro pelviano y columna

05

Metodología

Este programa de capacitación ofrece una forma diferente de aprender. Nuestra metodología se desarrolla a través de un modo de aprendizaje de forma cíclica: **el Relearning**.

Este sistema de enseñanza es utilizado, por ejemplo, en las facultades de medicina más prestigiosas del mundo y se ha considerado uno de los más eficaces por publicaciones de gran relevancia como el **New England Journal of Medicine**.





“

Descubre el Relearning, un sistema que abandona el aprendizaje lineal convencional para llevarte a través de sistemas cíclicos de enseñanza: una forma de aprender que ha demostrado su enorme eficacia, especialmente en las materias que requieren memorización”

En TECH empleamos el Método del Caso

Ante una determinada situación, ¿qué debería hacer un profesional? A lo largo del programa, los estudiantes se enfrentarán a múltiples casos clínicos simulados, basados en pacientes reales en los que deberán investigar, establecer hipótesis y, finalmente, resolver la situación. Existe abundante evidencia científica sobre la eficacia del método. Los fisioterapeutas/kinesiólogos aprenden mejor, más rápido y de manera más sostenible en el tiempo.

Con TECH podrás experimentar una forma de aprender que está moviendo los cimientos de las universidades tradicionales de todo el mundo.

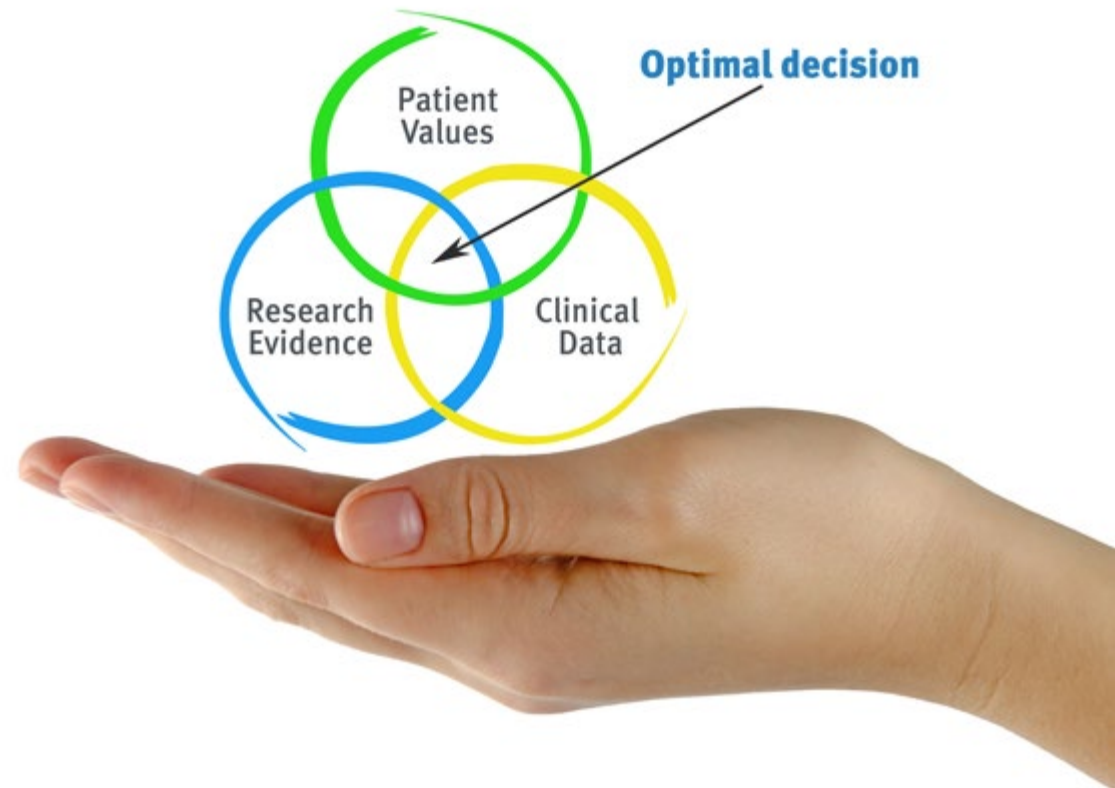

Según el Dr. Gérvas, el caso clínico es la presentación comentada de un paciente, o grupo de pacientes, que se convierte en «caso», en un ejemplo o modelo que ilustra algún componente clínico peculiar, bien por su poder docente, bien por su singularidad o rareza. Es esencial que el caso se apoye en la vida profesional actual, intentando recrear los condicionantes reales en la práctica profesional de la fisioterapia.

“

¿Sabías que este método fue desarrollado en 1912, en Harvard, para los estudiantes de Derecho? El método del caso consistía en presentarles situaciones complejas reales para que tomaran decisiones y justificasen cómo resolverlas. En 1924 se estableció como método estándar de enseñanza en Harvard”

La eficacia del método se justifica con cuatro logros fundamentales:

1. Los fisioterapeutas/kinesiólogos que siguen este método no solo consiguen la asimilación de conceptos, sino un desarrollo de su capacidad mental, mediante ejercicios de evaluación de situaciones reales y aplicación de conocimientos.
2. El aprendizaje se concreta de una manera sólida en capacidades prácticas que permiten al fisioterapeuta/kinesiólogo una mejor integración en el mundo real.
3. Se consigue una asimilación más sencilla y eficiente de las ideas y conceptos, gracias al planteamiento de situaciones que han surgido de la realidad.
4. La sensación de eficiencia del esfuerzo invertido se convierte en un estímulo muy importante para el alumnado, que se traduce en un interés mayor en los aprendizajes y un incremento del tiempo dedicado a trabajar en el curso.



Relearning Methodology

TECH aún de forma eficaz la metodología del Estudio de Caso con un sistema de aprendizaje 100% online basado en la reiteración, que combina 8 elementos didácticos diferentes en cada lección.

Potenciamos el Estudio de Caso con el mejor método de enseñanza 100% online: el Relearning.



El fisioterapeuta/kinesiólogo aprenderá mediante casos reales y resolución de situaciones complejas en entornos simulados de aprendizaje. Estos simulacros están desarrollados a partir de software de última generación que permiten facilitar el aprendizaje inmersivo.

Situado a la vanguardia pedagógica mundial, el método Relearning ha conseguido mejorar los niveles de satisfacción global de los profesionales que finalizan sus estudios, con respecto a los indicadores de calidad de la mejor universidad online en habla hispana (Universidad de Columbia).

Con esta metodología se han capacitado más de 65.000 fisioterapeutas/ kinesiólogos con un éxito sin precedentes en todas las especialidades clínicas con independencia de la carga manual/práctica. Nuestra metodología pedagógica está desarrollada en un entorno de máxima exigencia, con un alumnado universitario de un perfil socioeconómico alto y una media de edad de 43,5 años.

El Relearning te permitirá aprender con menos esfuerzo y más rendimiento, implicándote más en tu capacitación, desarrollando el espíritu crítico, la defensa de argumentos y el contraste de opiniones: una ecuación directa al éxito.

En nuestro programa, el aprendizaje no es un proceso lineal, sino que sucede en espiral (aprender, desaprender, olvidar y reaprender). Por eso, se combinan cada uno de estos elementos de forma concéntrica.

La puntuación global que obtiene nuestro sistema de aprendizaje es de 8.01, con arreglo a los más altos estándares internacionales.



Este programa ofrece los mejores materiales educativos, preparados a conciencia para los profesionales:



Material de estudio

Todos los contenidos didácticos son creados por los especialistas que van a impartir el programa universitario, específicamente para él, de manera que el desarrollo didáctico sea realmente específico y concreto.

Estos contenidos son aplicados después al formato audiovisual, para crear el método de trabajo online de TECH. Todo ello, con las técnicas más novedosas que ofrecen piezas de gran calidad en todos y cada uno los materiales que se ponen a disposición del alumno.



Técnicas y procedimientos de fisioterapia en vídeo

TECH acerca al alumno las técnicas más novedosas y los últimos avances educativos, al primer plano de la actualidad en técnicas y procedimientos de fisioterapia/ kinesiolgía. Todo esto, en primera persona, con el máximo rigor, explicado y detallado para contribuir a la asimilación y comprensión del estudiante. Y lo mejor, puedes verlos las veces que quieras.



Resúmenes interactivos

El equipo de TECH presenta los contenidos de manera atractiva y dinámica en píldoras multimedia que incluyen audios, vídeos, imágenes, esquemas y mapas conceptuales con el fin de afianzar el conocimiento.

Este sistema exclusivo para la presentación de contenidos multimedia fue premiado por Microsoft como "Caso de éxito en Europa".



Lecturas complementarias

Artículos recientes, documentos de consenso y guías internacionales, entre otros. En la biblioteca virtual de TECH el estudiante tendrá acceso a todo lo que necesita para completar su capacitación.

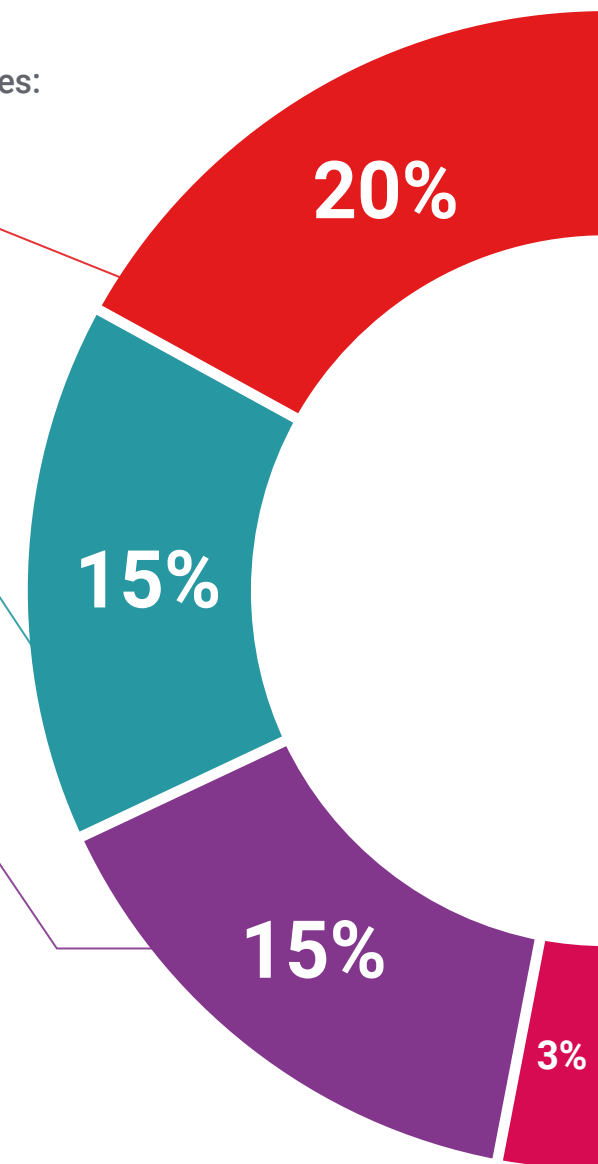

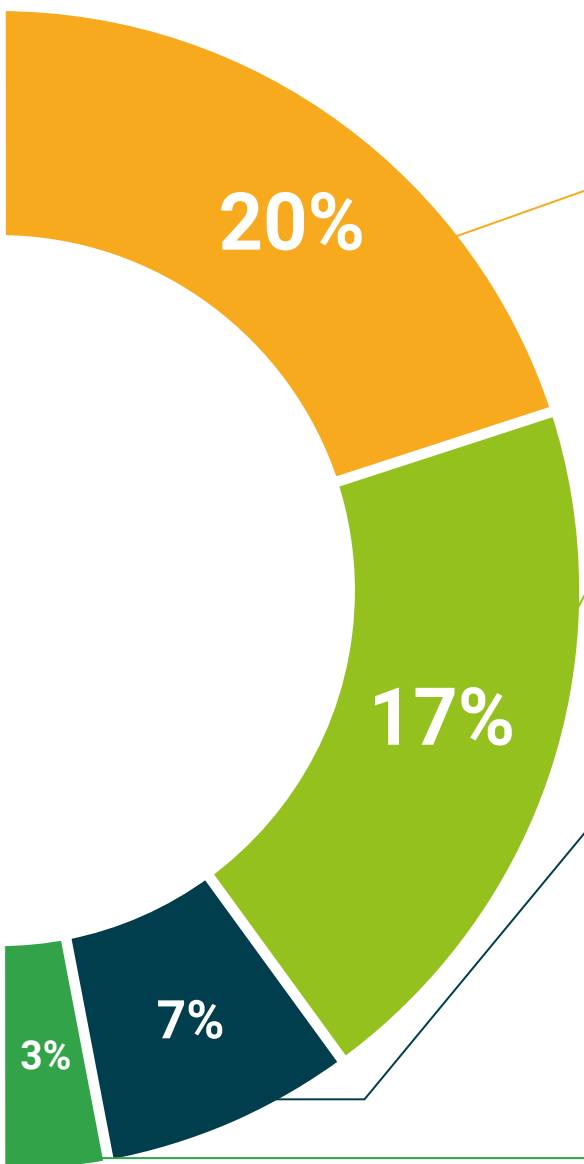

Análisis de casos elaborados y guiados por expertos

El aprendizaje eficaz tiene, necesariamente, que ser contextual. Por eso, TECH presenta los desarrollos de casos reales en los que el experto guiará al alumno a través del desarrollo de la atención y la resolución de las diferentes situaciones: una manera clara y directa de conseguir el grado de comprensión más elevado.



Testing & Retesting

Se evalúan y reevalúan periódicamente los conocimientos del alumno a lo largo del programa, mediante actividades y ejercicios evaluativos y autoevaluativos para que, de esta manera, el estudiante compruebe cómo va consiguiendo sus metas.



Clases magistrales

Existe evidencia científica sobre la utilidad de la observación de terceros expertos. El denominado Learning from an Expert afianza el conocimiento y el recuerdo, y genera seguridad en las futuras decisiones difíciles.



Guías rápidas de actuación

TECH ofrece los contenidos más relevantes del curso en forma de fichas o guías rápidas de actuación. Una manera sintética, práctica y eficaz de ayudar al estudiante a progresar en su aprendizaje.



06

Titulación

El Experto Universitario en Patologías Locomotoras del Caballo Deportivo, Diagnóstico, Tratamiento y Rehabilitación garantiza, además de la capacitación más rigurosa y actualizada, el acceso a dos diplomas de Experto Universitario, uno expedido por TECH Global University y otro expedido por la Universidad Privada Peruano Alemana.



“

Supera con éxito este programa y recibe tu titulación universitaria sin desplazamientos ni farragosos trámites”

El programa del **Experto Universitario en Patologías Locomotoras del Caballo Deportivo, Diagnóstico, Tratamiento y Rehabilitación** es el más completo del panorama académico actual. A su egreso, el estudiante recibirá un diploma universitario emitido por TECH Global University, y otro por la Universidad Privada Peruano Alemana.

Estos títulos de formación permanente y actualización profesional de TECH Global University y Universidad Privada Peruano Alemana garantizan la adquisición de competencias en el área de conocimiento, otorgando un alto valor curricular al estudiante que supere las evaluaciones y acredite el programa tras cursarlo en su totalidad.

Este doble reconocimiento, de dos destacadas instituciones universitarias, suponen una doble recompensa a una formación integral y de calidad, asegurando que el estudiante obtenga una certificación reconocida tanto a nivel nacional como internacional. Este mérito académico le posicionará como un profesional altamente capacitado y preparado para enfrentar los retos y demandas en su área profesional.

Título: **Experto Universitario en Patologías Locomotoras del Caballo Deportivo, Diagnóstico, Tratamiento y Rehabilitación**

Modalidad: **online**

Duración: **6 meses**

Acreditación: **18 ECTS**



*Apostilla de La Haya. En caso de que el alumno solicite que su título en papel recabe la Apostilla de La Haya, TECH Universidad Privada Peruano Alemana realizará las gestiones oportunas para su obtención, con un coste adicional.

tech universidad privada
peruano alemana

Experto Universitario

Patologías Locomotoras del
Caballo Deportivo, Diagnóstico,
Tratamiento y Rehabilitación

- » Modalidad: online
- » Duración: 6 meses
- » Titulación: TECH Universidad Privada Peruano Alemana
- » Acreditación: 18 ECTS
- » Horario: a tu ritmo
- » Exámenes: online

Experto Universitario

Patologías Locomotoras del Caballo
Deportivo, Diagnóstico, Tratamiento
y Rehabilitación

