

Experto Universitario

Dolor y Envejecimiento en Fisioterapia





Experto Universitario Dolor y Envejecimiento en Fisioterapia

- » Modalidad: No escolarizada (100% en línea)
- » Duración: 6 meses
- » Titulación: TECH Universidad
- » Horario: a tu ritmo
- » Exámenes: online

Acceso web: www.techtute.com/fisioterapia/experto-universitario/experto-dolor-envejecimiento-fisioterapia

Índice

01

Presentación

pág. 4

02

Objetivos

pág. 8

03

Dirección del curso

pág. 12

04

Estructura y contenido

pág. 20

05

Metodología

pág. 26

06

Titulación

pág. 34

01

Presentación

En el abordaje desde la fisioterapia en geriatría, los avances que se han producido en el tratamiento del dolor en los últimos tiempos, afectan de manera muy interesante a la praxis de los profesionales en esta área. esta especialización te permitirá adquirir los nuevos planteamientos que te permitirán ofrecer una atención de vanguardia a tus pacientes geriátricos con dolor desde la intervención más actualizada y eficaz.





“

Un completo estudio acerca de los avances más destacados en la atención y cuidado de pacientes con dolor desde las técnicas de trabajo en la fisioterapia en el área geriátrica”

Conseguir un manejo del dolor que permita que las personas que lo padecen encuentren el bienestar que necesitan es una de las prioridades del fisioterapeuta que interviene con pacientes de todo tipo, pero especialmente, en pacientes geriátricos que conllevan una mayor delicadez en todas las intervenciones.

Para ello, el profesional deberá valorar y explorar la resistencia y las reservas fisiológicas del paciente para establecer el marco de acción adecuada, la atención domiciliaria, en centros residenciales, en centros de día o centros sociales o clínicas privadas.

Este trabajo debe incluir los tratamientos en pre-fragilidad, fragilidad, dolencias tanto traumatológicas, como neurológicas, con afectaciones respiratorias y/o afectaciones del suelo pélvico, que pueden cursar con síndromes gerontológicos o deterioro cognitivo, efectos secundarios de los fármacos y/o estados biopsicosociales que pueden acomplejar el cuadro clínico.

Por ello es fundamental conocer las herramientas de la fisioterapia y la conveniencia de su aplicación en cada caso, como el ejercicio activo, la terapia manual, la electroterapia siendo capaz de trabajar en equipo interdisciplinar, con herramientas de comunicación adecuadas, entender el concepto de atención centrada en la persona, disponer de la más actualizado conocimiento de dispositivos de soporte e, incluso, el soporte de la tecnología actual, pueden ser claves para el éxito en el tratamiento de fisioterapia. Además, el profesional podrá ampliar sus conocimientos acerca del enfoque del Dolor y el Envejecimiento con unas *Masterclasses* ofrecidas por un destacado especialista internacional en Fisioterapia.

Este **Experto Universitario en Dolor y Envejecimiento en Fisioterapia** contiene el programa científico más completo y actualizado del mercado. Sus características más destacadas son:

- Última tecnología en software de enseñanza online
- Sistema docente intensamente visual, apoyado en contenidos gráficos y esquemáticos de fácil asimilación y comprensión
- Desarrollo de casos prácticos presentados por expertos en activo
- Sistemas de vídeo interactivo de última generación
- Enseñanza apoyada en la telepráctica
- Sistemas de actualización y reciclaje permanente
- Aprendizaje autoregurable: total compatibilidad con otras ocupaciones
- Ejercicios prácticos de autoevaluación y constatación de aprendizaje
- Grupos de apoyo y sinergias educativas: preguntas al experto, foros de discusión y conocimiento
- Comunicación con el docente y trabajos de reflexión individual
- Disponibilidad de los contenidos desde cualquier dispositivo fijo o portátil con conexión a internet
- Bancos de documentación complementaria disponible permanentemente, incluso después del curso



Aprovecha esta valiosa oportunidad académica y enriquece tu formación en Dolor y Envejecimiento, guiado por una destacada Directora Invitada de renombre internacional”

“

Impulsa tu crecimiento profesional con la comodidad de un Experto Universitario adaptable a tu ritmo y posibilidades reales de estudio”

El programa incluye, en su cuadro docente, a profesionales del sector que vierten en esta capacitación la experiencia de su trabajo, además de reconocidos especialistas de sociedades de referencia y universidades de prestigio.

Su contenido multimedia, elaborado con la última tecnología educativa, permitirá al profesional un aprendizaje situado y contextual, es decir, un entorno simulado que proporcionará una capacitación inmersiva programada para entrenarse ante situaciones reales.

El diseño de este programa se centra en el Aprendizaje Basado en Problemas, mediante el cual el profesional deberá tratar de resolver las distintas situaciones de práctica profesional que se le planteen a lo largo del curso académico. Para ello, contará con la ayuda de un novedoso sistema de vídeo interactivo realizado por reconocidos expertos.

Un Experto Universitario dinámico y eficaz que supondrá un cambio de alto impacto para tu capacidad de trabajo.

Mediante los sistemas audiovisuales más eficientes, este Experto Universitario te permitirá aprender mediante la observación directa y realista de lo aprendido.



02

Objetivos

Este Experto Universitario compila los conocimientos más actuales en dolor y envejecimiento en fisioterapia en geriatría. El objetivo es generar en el alumno conocimiento especializado creando una base bien estructurada para identificar los signos clínicos asociados a las diferentes necesidades y evoluciones, aportándole la visión amplia y contextual de la actividad de este campo en la actualidad.



“

Completo y totalmente actualizado, este Experto Universitario se ha creado para convertir los conocimientos que adquieras en competencias reales de intervención”



Objetivo general

- El objetivo general es el de desarrollar una actitud crítica, razonada y basada en la evidencia científica más reciente hacia el diagnóstico fisioterápico en el paciente anciano y ser capaz de aplicar un tratamiento adecuado con el fin de reducir la impotencia funcional, la fragilidad y el deterioro, favoreciendo así a una mejora de la salud física y mental en la vejez





Objetivos específicos

Módulo 1. Razonamiento clínico en fisiogeriatría

- ♦ Explicar el envejecimiento activo desde el punto de vista del paciente
- ♦ Definir los ámbitos de actuación de la fisioterapia en geriatría
- ♦ Definir el rol de la Fisioterapia en unidades de paliativos
- ♦ Definir el empleo de Nuevas tecnologías en Fisiogeriatría
- ♦ Explicar en qué consisten los equipos interdisciplinarios en geriatría
- ♦ Definir la composición y funcionamiento del equipo interdisciplinario
- ♦ Explicar las funciones principales dentro del equipo interdisciplinar
- ♦ Establecer el diagnóstico diferencial. Red y Yellow flags
- ♦ Describir los grandes síndromes geriátricos
- ♦ Explicar en qué consisten las Red y Yellow Flags
- ♦ Definir las Red Flags más comunes en la práctica clínica
- ♦ Explicar el planteamiento adecuado de la sesión de fisioterapia en geriatría
- ♦ Describir el examen y valoración fisioterápica del paciente geriátrico
- ♦ Definir los efectos sobre el sistema neuromusculoesquelético de determinados fármacos

Módulo 2. Atención centrada en la persona (ACP). Una mirada desde la fisioterapia

- ♦ Explicar el proceso de transformación de un modelo de servicios a un modelo de ACP
- ♦ Explicar la provisión de servicios de fisioterapia en un modelo de ACP
- ♦ Describir el decálogo de la atención centrada en las personas

Módulo 3. Dolor y envejecimiento, actualización según la evidencia científica actual

- ♦ Explicar la anatomía y fisiología de la transmisión del dolor
- ♦ Definir los diferentes tipos de dolor
- ♦ Describir el dolor y envejecimiento desde un paradigma biopsicosocial
- ♦ Definir los diferentes síndromes dolorosos en geriatría
- ♦ Explicar cómo realizar una adecuada valoración del dolor
- ♦ Explicar el tratamiento farmacológico del dolor en el paciente geriátrico



Incorpora en tu trabajo los beneficios de la fitoterapia con la seguridad de un experto y haz de tu Cv uno de los más competitivos en el área de la fisioterapia”

03

Dirección del curso

El programa incluye en su cuadro docente especialistas del ámbito de la fisioterapia que vierten en esta capacitación la experiencia de su trabajo. Además, participan, en su diseño y elaboración, otros especialistas de reconocido prestigio que completan el programa de un modo interdisciplinar.





“

Una selección de profesores expertos en rehabilitación en geriatría serán los encargados de llevarte al más actualizado dominio de esta área de trabajo”

Directora Invitada Internacional

La doctora Tracy Friedlander es una eminente experta internacional, especializada en **Fisioterapia y Rehabilitación** de personas de la tercera edad. Sus amplios conocimientos y competencias en este ámbito sanitario le han permitido implementar **procedimientos innovadores y favorecer la calidad de vida** de diferentes pacientes a lo largo de los años.

Gracias a su elevada capacidad asistencial, la científica ha sido seleccionada como **Director Médico de la Unidad de Rehabilitación Integral de Pacientes Hospitalizados Agudos** en el centro **Johns Hopkins Bayview**. También, ha formado parte de los equipos médicos del prestigiosísimo **Hospital Johns Hopkins**.

Su principal área de experticia es la **Rehabilitación Neurológica**. En este ámbito, la experta posee **publicaciones científicas** referenciadas en revistas de alto impacto en la comunidad sanitaria y revisadas por pares. Así, ha centrado sus esfuerzos en ayudar a enfermos a controlar la **Espasticidad**, un trastorno del control muscular, mediante **diversos enfoques terapéuticos**.

Además, algunas de sus investigaciones más destacadas de los últimos años se relacionan con la rehabilitación de pacientes sometidos a **largos períodos de ventilación mecánica** al contagiarse con el **virus del SARS-CoV-2**. A su vez, posee una completísima preparación para atender **dolores de articulaciones, Fibromialgia y dolor y fatiga crónicos**.

Igualmente, la doctora Friedlander dispone de **certificaciones oficiales** de la Junta Americana de Medicina Física y Rehabilitación. Todo ello avalado por sus excelsos conocimientos en cuanto al **cuidado preciso y avanzado de lesiones medulares**. Por otro lado, esta especialista cuenta con una trayectoria académica de excelencia. Se licenció en la Universidad Emory de Atlanta y obtuvo su **título de Medicina** en la Universidad de Maryland. Asimismo, hizo prácticas en el **Mercy Medical Center** y completó su residencia en Medicina Física y Rehabilitación en el **Sinai Hospital de Baltimore**.



Dra. Friedlander, Tracy

- ♦ Directora del Departamento de Medicina Física y Rehabilitación del Hospital Johns Hopkins
- ♦ Director Médico de la Unidad de Rehabilitación Integral de Pacientes Hospitalizados Agudos en el centro Johns Hopkins Bayview
- ♦ Especialista en Neurorrehabilitación y Gestión de la Espasticidad
- ♦ Certificaciones oficiales de la Junta Americana de Medicina Física y Rehabilitación
- ♦ Especialista en Medicina Física y Rehabilitación en el Hospital Sinaí de Baltimore
- ♦ Graduada de Medicina en la Universidad de Maryland, Baltimore
- ♦ Miembro: Academia Americana de Medicina Física y Rehabilitación, Asociación Americana de Lesiones de la Médula Espinal, Sociedad de Medicina Física y Rehabilitación de Maryland



Gracias a TECH podrás aprender con los mejores profesionales del mundo”

Dirección



Dra. García Fontalba, Irene

- ♦ Gerente y Fisioterapeuta en Cal Moure'S
- ♦ Miembro de la Sección Territorial de Girona del Colegio de fisioterapeutas de Cataluña
- ♦ Creadora del blog físicos y otras historias
- ♦ Coordinadora del grupo de redes sociales del grupo de profesionales por la promoción de la salud en Girona
- ♦ Más de diez años trabajando en patología geriátrica y procesos que cursan con dolor en la domiciliaria y en la privada

Profesores

Dra. Blesa Esteban, Irene

- ♦ Médico Interno Residente. Hospital 12 de Octubre
- ♦ Experto en ecografía musculoesquelética
- ♦ Graduada de la Facultad de Medicina de la Universidad Autónoma de Madrid
- ♦ Curso en Abordaje del dolor neuropático para Medicina
- ♦ Curso en Valoración y prescripción de ejercicio terapéutico
- ♦ Curso en Soporte Vital para Residentes
- ♦ Supervisión tesis doctoral: *Diagnóstico de cardiopatías congénitas en la ecografía del primer trimestre de la gestación*

Dra. Jiménez, Henar

- ♦ Especialista en Fisioterapia y Readaptación Deportiva
- ♦ Médico Interno Residente. Hospital Universitario 12 de Octubre, Madrid
- ♦ Licenciada en Medicina
- ♦ Experto en Fisioterapia y Readaptación Deportiva en la Universidad Internacional Isabel I de Castilla
- ♦ Curso en Uso seguro del medicamento en el Servicio Madrileño de Salud

D. Cuesta Gascón, Joel

- ♦ Doctor en Fisioterapia y Rehabilitación. Hospital Universitario La Paz, Madrid
- ♦ Doctor en Fisioterapia y Rehabilitación. Centro Médico y de Rehabilitación Dr. Rozalén, Madrid
- ♦ Residente de Medicina Física y Rehabilitación en Hospital Universitario 12 de Octubre
- ♦ Médico Rehabilitador en Medicine Repair
- ♦ Docente del Curso de Especialización en Dolor Neuropático en Hospital la Princesa
- ♦ Organizador y ponente en Jornada Nos vemos en el 12 y Fundamentos y Fisiología del deporte
- ♦ Ponente en Jornadas postMIR Academia AMIR 2020 sobre la especialidad de Medicina Física y Rehabilitación
- ♦ Máster en Medicina Clínica Universidad Francisco de Vitoria
- ♦ Graduado en Medicina por la Universidad Camilo José Cela
- ♦ Experto en Ecografía Musculoesquelética

Dra. González García, María Dolores

- ♦ Especialista en Medicina Física y Rehabilitación
- ♦ Responsable del Servicio de Rehabilitación Neurológica. Hospital 12 Octubre, Madrid
- ♦ Facultativo Especialista de Área del Hospital Doce de Octubre, Madrid
- ♦ Licenciada en Medicina y Cirugía por la Universidad de Alcalá. Alcalá de Henares, Madrid
- ♦ Especialización en Medicina Física y Rehabilitación como médico interno residente (MIR) en el Servicio de Rehabilitación del Hospital Universitario 12 de Octubre de Madrid

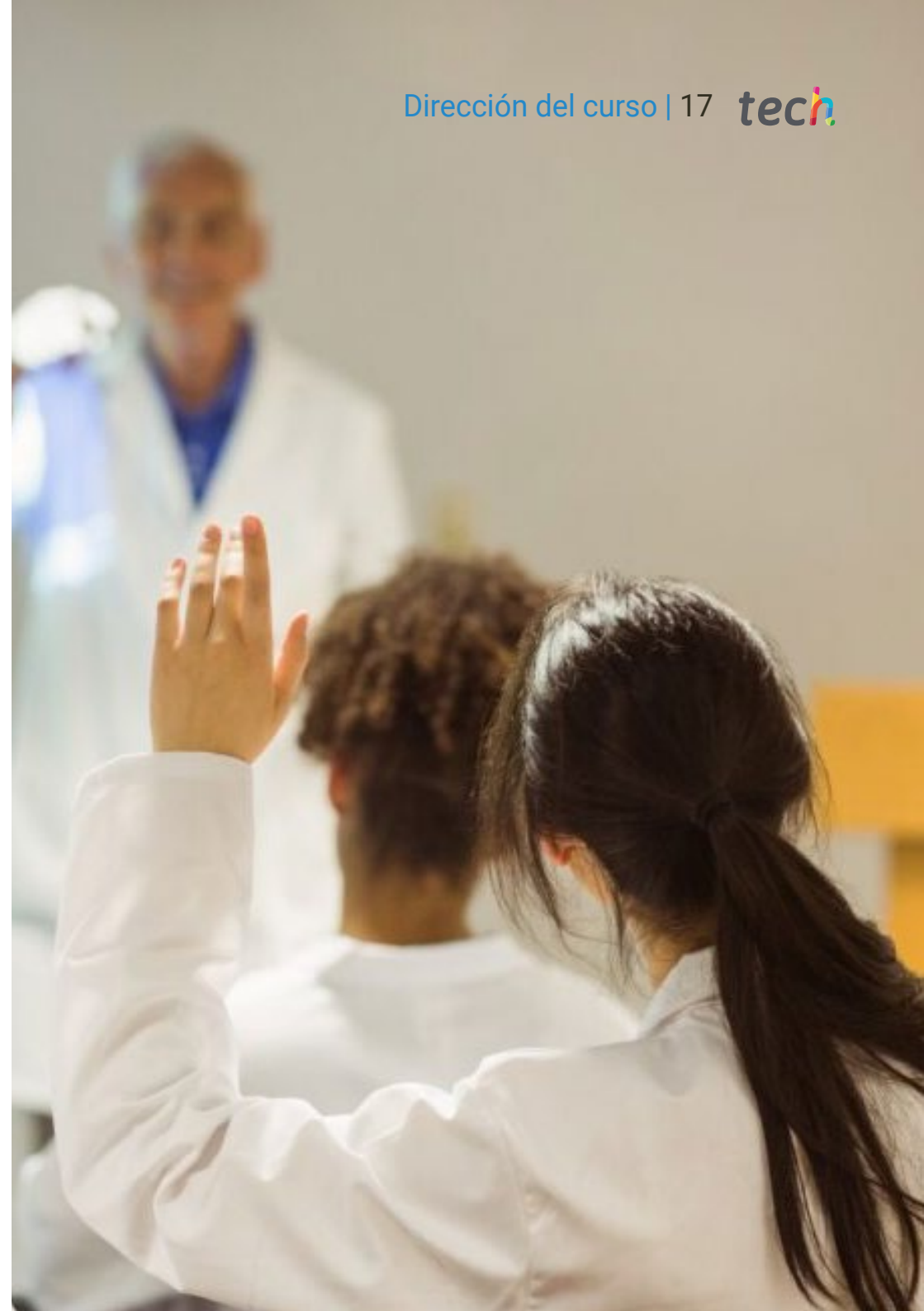

Dra. García, Sofía

- ♦ Especialista en Medicina Física y Rehabilitación en el Servicio Madrileño de Salud
- ♦ Médico Especialista de Medicina Física y Rehabilitación en la Unidad de Rehabilitación Infantil del Hospital Universitario 12 de Octubre, Madrid
- ♦ Médico Especialista de Medicina Física y Rehabilitación en el Centro de Rehabilitación del Lenguaje
- ♦ Médico Especialista en la Unidad de Suelo Pélvico del Hospital Universitario 12 de Octubre
- ♦ Médico Especialista de Rehabilitación Cardíaca en la Unidad de Rehabilitación Cardíaca del Hospital Universitario 12 de Octubre
- ♦ Médico Especialista de la Unidad de Parálisis facial y Neurorrehabilitación en el Hospital Universitario La Paz
- ♦ Médico Especialista de la Unidad de Neurorrehabilitación en el Hospital Universitario 12 de Octubre
- ♦ Médico Especialista de Rehabilitación Respiratoria en el Hospital General Universitario Gregorio Marañón
- ♦ Médico Especialista de Rehabilitación en Lesión de Médula Espinal en el Hospital Nacional de Paraplégicos
- ♦ Licenciada en Medicina por la Facultad de Medicina de Universidad San Pablo
- ♦ Máster en Ecografía Musculoesquelética e Intervencionismo Ecoguiado en la Universidad San Pablo



**Dra. Díaz Zamudio, Delia**

- ◆ Especialista en Rehabilitación y Medicina Física
- ◆ Médico Interno Residente de Rehabilitación y Medicina Física en Servicio de Rehabilitación del Hospital Universitario 12 de Octubre
- ◆ Facultativo especialista adjunto Servicio de Rehabilitación del del Hospital Universitario 12 de Octubre
- ◆ Colaborador Honorífico del departamento de Medicina Física y Rehabilitación e Hidrología en el Hospital 12 de Octubre
- ◆ Licenciada en Medicina y Cirugía. Facultad de Medicina. Universidad de Sevilla
- ◆ FEA de Rehabilitación y Medicina Física, Servicio de Rehabilitación del Hospital Universitario Denia
- ◆ FEA de Rehabilitación y Medicina Física, Servicio de Rehabilitación del Hospital Universitario Alto Deba, Mondragón

Dra. Pino Giráldez, Mercedes

- ◆ Especialista en Medicina Física y Rehabilitación
- ◆ Médico Rehabilitador adjunto en Hospital Universitario 12 de Octubre, Madrid
- ◆ Especialista en Medicina Física y Rehabilitación en el Hospital Universitario de Guadalajara
- ◆ Médico Rehabilitador adjunto en Hospital Rey Juan Carlos I, Madrid
- ◆ Médico Rehabilitador adjunto en Hospital de Torrejón de Ardoz
- ◆ Médico Rehabilitador adjunto en Hospital Universitario de Guadalajara
- ◆ Facultativo especialista de área Médico Rehabilitador en Hospital Fundación Jiménez Díaz
- ◆ Licenciada en Medicina y Cirugía por la Universidad de Alcalá de Henares
- ◆ Especialista en discapacidad Infantil por la Universidad Complutense de Madrid
- ◆ MIR Medicina Física y Rehabilitación

04

Estructura y contenido

A través de un temario completo y concreto irás recorriendo todas las áreas imprescindibles de aprendizaje propuestas, adquiriendo de manera paulatina las competencias necesarias para llevar a la práctica los conocimientos necesarios. Un esquema de aprendizaje muy bien desarrollado que te permitirá aprender de manera continuada, eficiente y ajustada a tus necesidades.



“

Un programa docente estructurado en unidades didácticas de gran impacto, que incluye todos los aspectos que la medicina rehabilitadora debe contemplar en el cuidado de pacientes con fragilidad

Módulo 1. Razonamiento clínico en fisiogeriatría

- 1.1. Pasado, presente y futuro de la fisioterapia en geriatría
 - 1.1.1. Breve historia de la fisioterapia
 - 1.1.1.1. Origen de la fisioterapia más allá de nuestras fronteras
 - 1.1.1.2. Origen de la fisioterapia en España
 - 1.1.1.3. Conclusiones
 - 1.1.2. Situación actual de la Fisioterapia en Geriatría
 - 1.1.3. Futuro de la Fisioterapia en Geriatría
 - 1.1.3.1. Fisioterapia y nuevas tecnologías
- 1.2. Envejecimiento activo
 - 1.2.1. Introducción
 - 1.2.2. Concepto de envejecimiento activo
 - 1.2.3. Clasificación
 - 1.2.4. El envejecimiento activo desde el punto de vista del paciente
 - 1.2.5. Papel del Fisioterapeuta en los programas de Envejecimiento Activo
 - 1.2.6. Ejemplo de intervención
- 1.3. Fisioterapia en geriatría y contexto de actuación
 - 1.3.1. Introducción y definiciones
 - 1.3.2. Ámbitos de actuación
 - 1.3.2.1. Centros residenciales
 - 1.3.2.2. Sociosanitario
 - 1.3.2.3. Atención primaria
 - 1.3.2.4. Fisioterapia en unidades de paliativos
 - 1.3.3. Ámbitos de futuro en Fisiogeriatría
 - 1.3.3.1. Nuevas tecnologías
 - 1.3.3.2. Fisioterapia y Arquitectura
 - 1.3.4. Los equipos interdisciplinarios en geriatría
 - 1.3.4.1. ¿Equipos multidisciplinares o interdisciplinares?
 - 1.3.4.2. Composición y funcionamiento del equipo interdisciplinario
 - 1.3.4.3. Funciones principales dentro del equipo interdisciplinario
- 1.4. Diagnóstico diferencial y signos y síntomas de alarma: banderas rojas y amarillas en geriatría. Diagnóstico diferencial. *red* y *yellow flags*
 - 1.4.1. Introducción y definiciones
 - 1.4.1.1. Diagnóstico diferencial
 - 1.4.1.2. Diagnóstico en Fisioterapia
 - 1.4.1.3. Síndromes geriátricos
 - 1.4.1.4. *Red* y *yellow Flags*
 - 1.4.2. *Red flags* más comunes en la práctica clínica
 - 1.4.2.1. Infección Urinaria
 - 1.4.2.2. Patología Oncológica
 - 1.4.2.3. Insuficiencia cardíaca
 - 1.4.2.4. Fracturas
- 1.5. Farmacología, efectos sobre el sistema neuromusculoesquelético
 - 1.5.1. Introducción
 - 1.5.1.1. Fármacos que influyen sobre la marcha
 - 1.5.2. Fármacos y riesgo de caídas
- 1.6. Planteamiento de la sesión de fisioterapia en geriatría
 - 1.6.1. Examen y valoración fisioterápica del paciente geriátrico
 - 1.6.1.1. Componentes de la Valoración
 - 1.6.1.2. Escalas y test más utilizados
 - 1.6.2. Determinación de objetivos del tratamiento
 - 1.6.3. Organización de la sesión de tratamiento
 - 1.6.4. Organización del trabajo propio del fisioterapeuta
 - 1.6.5. Seguimiento del tratamiento en el paciente mayor

Módulo 2. Atención centrada en la persona (ACP). Una mirada desde la fisioterapia

- 2.1. Definición, conceptos y principios básicos
 - 2.1.1. Decálogo de la atención centrada en las personas
 - 2.1.1.1. Qué es y qué no es ACP. Sus principios
 - 2.1.1.2. Aclarando conceptos. Glosario de términos
 - 2.1.2. Origen y bases conceptuales de la ACP
 - 2.1.2.1. Referentes desde la Psicología
 - 2.1.2.2. Referentes desde la intervención social
 - 2.1.2.3. Referentes desde la calidad de vida
 - 2.1.2.4. Referentes desde el estudio de la discapacidad
 - 2.1.2.5. Referentes desde los derechos civiles de las personas
 - 2.1.2.6. Referentes desde los recursos gerontológicos
 - 2.1.2.7. Referentes desde aspectos jurídicos y normativos
- 2.2. El Modelo de ACP
 - 2.2.1. Paradigma y modelo de intervención
- 2.3. Las buenas prácticas en la ACP
 - 2.3.1. Definición y concepto de BBPP
 - 2.3.2. Ámbitos de las Buenas Prácticas
 - 2.3.3. "Buenas praxis", el camino hacia una Buena Práctica
 - 2.3.4. Buenas Prácticas clave
- 2.4. El proceso de transformación de un modelo de servicios a un modelo de ACP
 - 2.4.1. ¿Cómo deconstruir un aprendizaje?
 - 2.4.2. Transformación de servicios
 - 2.4.3. Transformación de las personas
- 2.5. Provisión de servicios de fisioterapia en un modelo de ACP
 - 2.5.1. Fisioterapia centrada en la persona vs. Fisioterapia individualizada
 - 2.5.2. Epistemología de la fisioterapia centrada en la persona

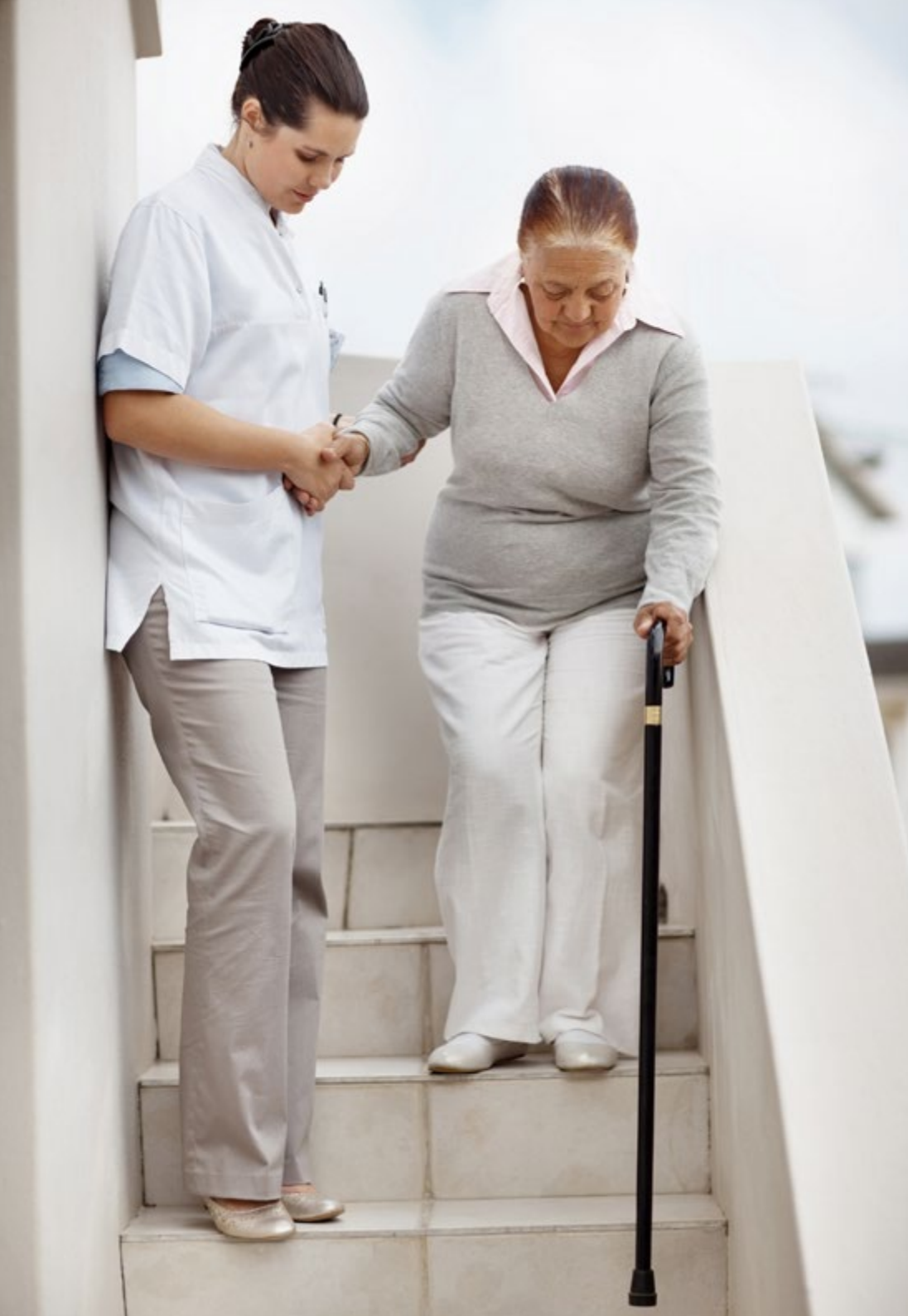

2.6. Acciones

2.6.1. Introducción

2.6.2. Acciones

2.6.2.1. La acogida del/la fisioterapeuta

2.6.2.2. Los procesos de valoración y evaluación

2.6.2.3. La intervención

2.6.2.4. La interrelación con los compañeros/ras de trabajo

2.6.2.5. La interrelación con el entorno físico

2.6.2.6. La interrelación con la Comunidad

Módulo 3. Dolor y envejecimiento, actualización según la evidencia científica actual

3.1. Anatomía y fisiología de la transmisión del dolor

3.1.1. Elementos periféricos

3.1.2. Nociceptores

3.1.3. Despolarización del nociceptor

3.1.4. Sensibilización periférica de los nociceptores

3.2. Tipos de dolor

3.2.1. Introducción

3.2.2. Temporalidad

3.2.2.1. Dolor agudo

3.2.2.2. Dolor crónico

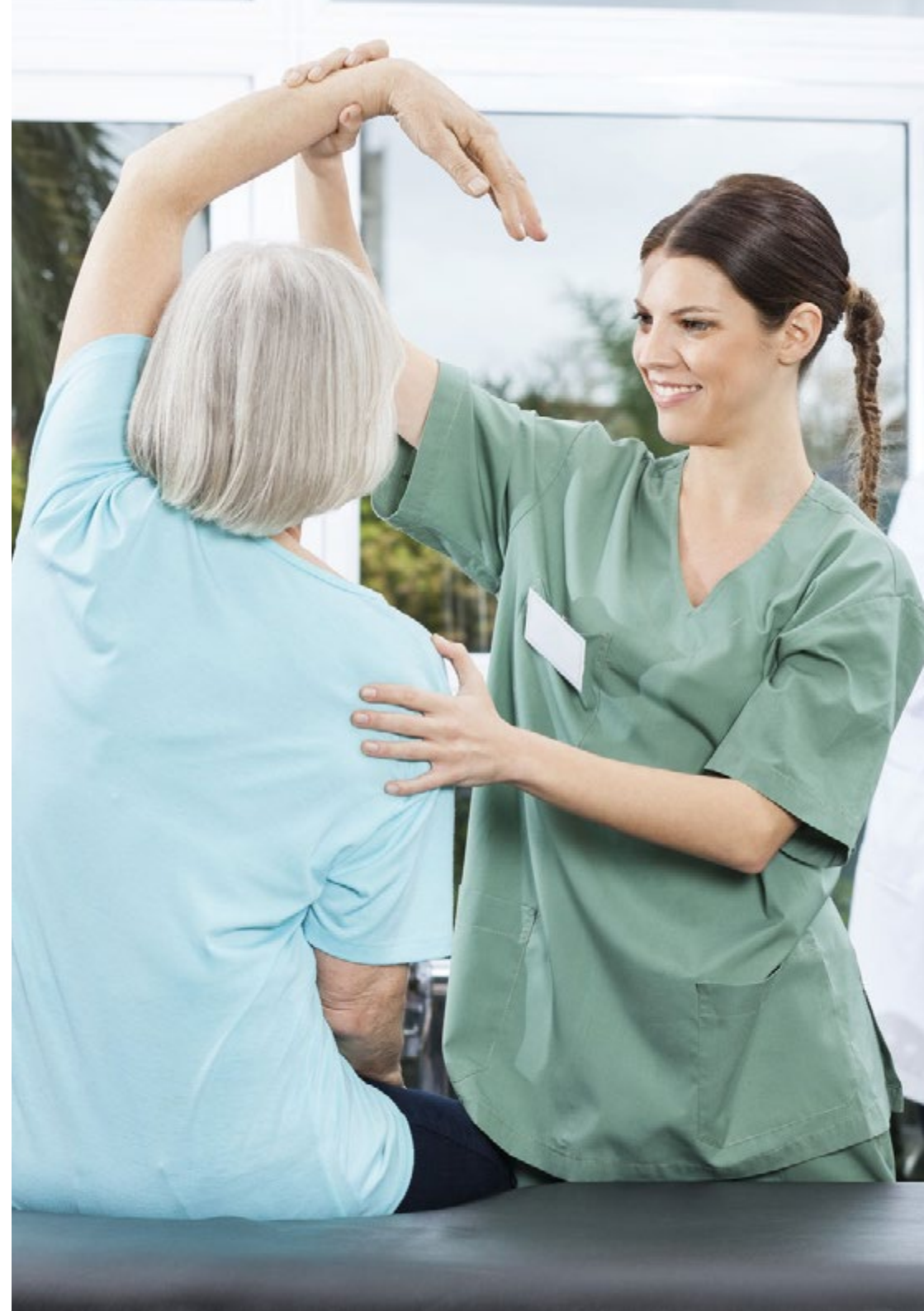

- 3.3. Dolor y envejecimiento
 - 3.3.1. El envejecimiento
 - 3.3.2. Características del envejecimiento
 - 3.3.3. Prevalencia
 - 3.3.4. Cambios fisiológicos del envejecimiento
 - 3.3.5. Cambios físicos y neurológicos con impacto en la cronificación del dolor
 - 3.3.5.1. Diferencias en la percepción del dolor
 - 3.3.5.2. Aumento de la inflamación crónica en el envejecimiento
 - 3.3.5.3. Disrupción del ciclo circadiano en el envejecimiento
 - 3.3.5.4. Neurodegeneración e implicaciones para el aprendizaje
 - 3.3.5.5. Depresión del anciano
 - 3.3.5.6. Sedentarismo y fragilidad en el anciano
 - 3.3.5.7. Dolor infra-reconocido e infratratado
- 3.4. Síndromes dolorosos en geriatría
 - 3.4.1. Introducción
 - 3.4.2. Artrosis cervical
 - 3.4.3. Neuralgia occipital
 - 3.4.4. Mareo cervicogénico
 - 3.4.5. Fractura vertebral por osteoporosis
 - 3.4.6. Artrosis lumbar y síndrome facetario
 - 3.4.7. Estenosis de canal central en la columna lumbar
 - 3.4.8. Artrosis de cadera
 - 3.4.9. Rotura del manguito rotador del hombro
 - 3.4.10. Artrosis de rodilla
- 3.5. Valoración del dolor
- 3.6. Tratamiento farmacológico del dolor en el paciente geriátrico
 - 3.6.1. Fármacos para el dolor
 - 3.6.2. Aines
 - 3.6.3. Coxibs
 - 3.6.4. Paracetamol
 - 3.6.5. Metamizol
 - 3.6.6. Fármacos opioides
 - 3.6.7. Fitoterapi
 - 3.6.8. Fármacos coadyuvantes
 - 3.7. Tratamiento Fisioterapeuta en el Paciente Geriátrico



Aprenderás de forma que lo aprendido se fije y se transforme en saber, a través de un estudio estructurado que recorrerá todos los puntos de interés que necesitas para actualizar tu intervención en rehabilitación en geriatría”

05 Metodología

Este programa de capacitación ofrece una forma diferente de aprender. Nuestra metodología se desarrolla a través de un modo de aprendizaje de forma cíclica: **el Relearning**.

Este sistema de enseñanza es utilizado, por ejemplo, en las facultades de medicina más prestigiosas del mundo y se ha considerado uno de los más eficaces por publicaciones de gran relevancia como el ***New England Journal of Medicine***.





Descubre el Relearning, un sistema que abandona el aprendizaje lineal convencional, para llevarte a través de sistemas cíclicos de enseñanza: una forma de aprender que ha demostrado su enorme eficacia, especialmente en las materias que requieren memorización”

En TECH empleamos el Método del caso

Ante una determinada situación, ¿qué debería hacer un profesional? A lo largo del programa, los estudiantes se enfrentarán a múltiples casos clínicos simulados, basados en pacientes reales en los que deberán investigar, establecer hipótesis y, finalmente, resolver la situación. Existe abundante evidencia científica sobre la eficacia del método. Los fisioterapeutas/kinesiólogos aprenden mejor, más rápido y de manera más sostenible en el tiempo.

Con TECH podrás experimentar una forma de aprender que está moviendo los cimientos de las Universidades tradicionales de todo el mundo.



Según el Dr. Gérvas, el caso clínico es la presentación comentada de un paciente, o grupo de pacientes, que se convierte en «caso», en un ejemplo o modelo que ilustra algún componente clínico peculiar, bien por su poder docente, bien por su singularidad o rareza. Es esencial que el caso se apoye en la vida profesional actual, intentando recrear los condicionantes reales en la práctica profesional de la fisioterapia.

“

¿Sabía que este método fue desarrollado en 1912 en Harvard para los estudiantes de Derecho? El método del caso consistía en presentarles situaciones complejas reales para que tomaran decisiones y justificasen cómo resolverlas. En 1924 se estableció como método estándar de enseñanza en Harvard”

La eficacia del método se justifica con cuatro logros fundamentales:

1. Los fisioterapeutas/kinesiólogos que siguen este método no solo consiguen la asimilación de conceptos, sino un desarrollo de su capacidad mental mediante ejercicios de evaluación de situaciones reales y aplicación de conocimientos.
2. El aprendizaje se concreta de una manera sólida en capacidades prácticas que permiten al fisioterapeuta/kinesiólogo una mejor integración en el mundo real.
3. Se consigue una asimilación más sencilla y eficiente de las ideas y conceptos, gracias al planteamiento de situaciones que han surgido de la realidad.
4. La sensación de eficiencia del esfuerzo invertido se convierte en un estímulo muy importante para el alumnado, que se traduce en un interés mayor en los aprendizajes y un incremento del tiempo dedicado a trabajar en el curso.



Relearning Methodology

TECH potencia el uso del método del caso de Harvard con la mejor metodología de enseñanza 100 % online del momento: el Relearning.

Esta Universidad es la primera en el mundo que combina el estudio de casos clínicos con un sistema de aprendizaje 100% online basado en la reiteración, que combina un mínimo de 8 elementos diferentes en cada lección, y que suponen una auténtica revolución con respecto al simple estudio y análisis de casos.



El fisioterapeuta/kinesiólogo aprenderá mediante casos reales y resolución de situaciones complejas en entornos simulados de aprendizaje. Estos simulacros están desarrollados a partir de software de última generación que permiten facilitar el aprendizaje inmersivo.

Situado a la vanguardia pedagógica mundial, el método Relearning ha conseguido mejorar los niveles de satisfacción global de los profesionales que finalizan sus estudios, con respecto a los indicadores de calidad de la mejor universidad online en habla hispana (Universidad de Columbia).

Con esta metodología se han capacitado más de 65.000 fisioterapeutas/kinesiólogos con un éxito sin precedentes, en todas las especialidades clínicas con independencia de la carga manual/práctica. Nuestra metodología pedagógica está desarrollada en entorno de máxima exigencia, con un alumnado universitario de un perfil socioeconómico alto y una media de edad de 43,5 años.

El relearning te permitirá aprender con menos esfuerzo y más rendimiento, implicándote más en tu capacitación, desarrollando el espíritu crítico, la defensa de argumentos y el contraste de opiniones: una ecuación directa al éxito.

En nuestro programa, el aprendizaje no es un proceso lineal, sino que sucede en espiral (aprender, desaprender, olvidar y reaprender). Por eso, se combinan cada uno de estos elementos de forma concéntrica.

La puntuación global que obtiene nuestro sistema de aprendizaje es de 8.01, con arreglo a los más altos estándares internacionales.



Este programa ofrece los mejores materiales educativos, preparados a conciencia para los profesionales:



Material de estudio

Todos los contenidos didácticos son creados por los especialistas que van a impartir el programa universitario, específicamente para él, de manera que el desarrollo didáctico sea realmente específico y concreto.

Estos contenidos son aplicados después al formato audiovisual, para crear el método de trabajo online de TECH. Todo ello, con las técnicas más novedosas que ofrecen piezas de gran calidad en todos y cada uno los materiales que se ponen a disposición del alumno.



Técnicas y procedimientos de fisioterapia en video

TECH acerca al alumno las técnicas más novedosas, los últimos avances educativos, al primer plano de la actualidad en técnicas y procedimientos de fisioterapia/kinesiología. Todo esto, en primera persona, con el máximo rigor, explicado y detallado para contribuir a la asimilación y comprensión del estudiante. Y lo mejor, puedes verlos las veces que quieras.



Resúmenes interactivos

El equipo de TECH presenta los contenidos de manera atractiva y dinámica en píldoras multimedia que incluyen audios, vídeos, imágenes, esquemas y mapas conceptuales con el fin de afianzar el conocimiento.

Este sistema exclusivo para la presentación de contenidos multimedia fue premiado por Microsoft como "Caso de éxito en Europa".



Lecturas complementarias

Artículos recientes, documentos de consenso y guías internacionales, entre otros. En la biblioteca virtual de TECH el estudiante tendrá acceso a todo lo que necesita para completar su capacitación.

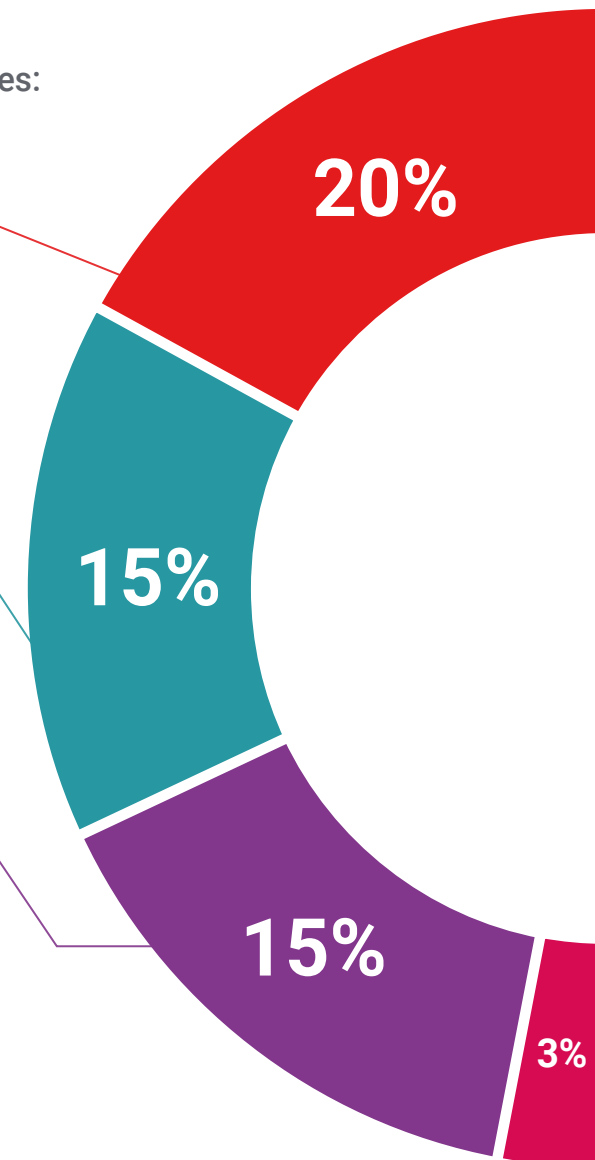

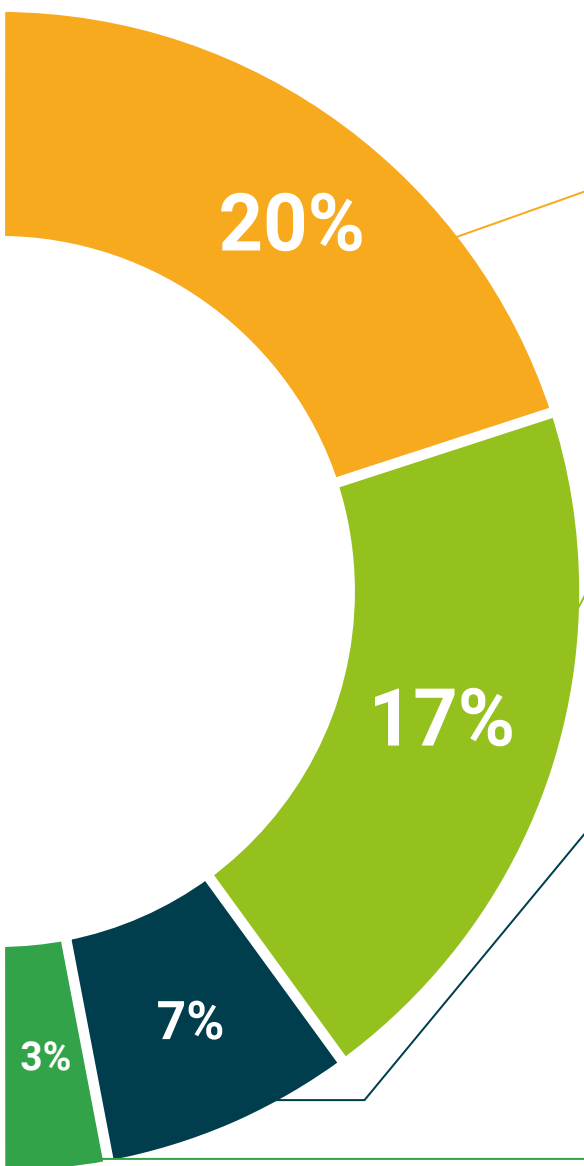

Análisis de casos elaborados y guiados por expertos

El aprendizaje eficaz tiene, necesariamente, que ser contextual. Por eso, TECH presenta los desarrollos de casos reales en los que el experto guiará al alumno a través del desarrollo de la atención y la resolución de las diferentes situaciones: una manera clara y directa de conseguir el grado de comprensión más elevado.



Testing & Retesting

Se evalúan y reevalúan periódicamente los conocimientos del alumno a lo largo del programa, mediante actividades y ejercicios evaluativos y autoevaluativos: para que, de esta manera, el estudiante compruebe cómo va consiguiendo sus metas.



Clases magistrales

Existe evidencia científica sobre la utilidad de la observación de terceros expertos. El denominado Learning from an Expert afianza el conocimiento y el recuerdo, y genera seguridad en las futuras decisiones difíciles.



Guías rápidas de actuación

TECH ofrece los contenidos más relevantes del curso en forma de fichas o guías rápidas de actuación. Una manera sintética, práctica y eficaz de ayudar al estudiante a progresar en su aprendizaje.



06

Titulación

El Experto Universitario en Dolor y Envejecimiento en Fisioterapia le garantiza, además de la capacitación más rigurosa y actualizada, el acceso a un título de Experto Universitario expedido por TECH Universidad.



“

Supera con éxito esta programa y recibe tu titulación universitaria sin desplazamientos ni farragosos trámites”

Este **Experto Universitario en Dolor y Envejecimiento en Fisioterapia** contiene el programa científico más completo y actualizado del mercado.

Tras la superación de la evaluación, el alumno recibirá por correo postal* con acuse de recibo su correspondiente título de **Experto Universitario** emitido por **TECH Universidad**.

Este título expedido por **TECH Universidad** expresará la calificación que haya obtenido en el Experto Universitario, y reunirá los requisitos comúnmente exigidos por las bolsas de trabajo, oposiciones y comités evaluadores de carreras profesionales.

Título: **Experto Universitario en Dolor y Envejecimiento en Fisioterapia**

Modalidad: **No escolarizada (100% en línea)**

Duración: **6 meses**



*Apostilla de La Haya. En caso de que el alumno solicite que su título en papel recabe la Apostilla de La Haya, TECH Universidad realizará las gestiones oportunas para su obtención, con un coste adicional.



Experto Universitario

Dolor y Envejecimiento en Fisioterapia

- » Modalidad: No escolarizada (100% en línea)
- » Duración: 6 meses
- » Titulación: TECH Universidad
- » Horario: a tu ritmo
- » Exámenes: online

Experto Universitario

Dolor y Envejecimiento en Fisioterapia

eguzki

tech
universidad