

# Curso Universitario

## Gestión del Cliente/Paciente





## Curso Universitario Gestión del Cliente/Paciente

- » Modalidad: online
- » Duración: 6 semanas
- » Titulación: TECH Global University
- » Acreditación: 6 ECTS
- » Horario: a tu ritmo
- » Exámenes: online
- » Dirigido a: Profesionales del área farmacéutica o de áreas afines o que deseen intervenir en la dirección y gestión de oficina de farmacia.

Acceso web: [www.techtitute.com/escuela-de-negocios/curso-universitario/gestion-cliente-paciente](http://www.techtitute.com/escuela-de-negocios/curso-universitario/gestion-cliente-paciente)

# Índice

01

Bienvenida

---

*pág. 4*

02

¿Por qué estudiar en TECH?

---

*pág. 6*

03

¿Por qué nuestro programa?

---

*pág. 10*

04

Objetivos

---

*pág. 14*

05

Estructura y contenido

---

*pág. 18*

06

Metodología

---

*pág. 24*

07

Perfil de nuestros alumnos

---

*pág. 32*

08

Dirección del curso

---

*pág. 36*

09

Impacto para tu carrera

---

*pág. 40*

10

Beneficios para tu empresa

---

*pág. 44*

11

Titulación

---

*pág. 48*

# 01

# Bienvenida

La oficina de farmacia es un servicio en el que la atención al público tiene una particular característica, porque combina el tratamiento de la salud, como paciente, con la venta de productos y servicios, como cliente. Este programa se configura como un recorrido educativo de altísima calidad, que te ofrece los conocimientos más actualizados en esta área con las claves para que sean óptimos y eficaces.



Curso Universitario en Gestión del Cliente/Paciente.  
TECH Global University



“

*La gestión del paciente/cliente con todas sus peculiares características, desarrolladas en un Curso Universitario de alto impacto educativo”*

02

# ¿Por qué estudiar en TECH?

TECH es la mayor escuela de negocio 100% online del mundo. Se trata de una Escuela de Negocios de élite, con un modelo de máxima exigencia académica. Un centro de alto rendimiento internacional y de entrenamiento intensivo en habilidades directivas.



“

*TECH es una universidad de vanguardia tecnológica, que pone todos sus recursos al alcance del alumno para ayudarlo a alcanzar el éxito empresarial”*

## En TECH Global University



### Innovación

La universidad ofrece un modelo de aprendizaje en línea que combina la última tecnología educativa con el máximo rigor pedagógico. Un método único con el mayor reconocimiento internacional que aportará las claves para que el alumno pueda desarrollarse en un mundo en constante cambio, donde la innovación debe ser la apuesta esencial de todo empresario.

“Caso de Éxito Microsoft Europa” por incorporar en los programas un novedoso sistema de multivídeo interactivo.



### Máxima exigencia

El criterio de admisión de TECH no es económico. No se necesita realizar una gran inversión para estudiar en esta universidad. Eso sí, para titularse en TECH, se podrán a prueba los límites de inteligencia y capacidad del alumno. El listón académico de esta institución es muy alto...

**95%**

de los alumnos de TECH finaliza sus estudios con éxito



### Networking

En TECH participan profesionales de todos los países del mundo, de tal manera que el alumno podrá crear una gran red de contactos útil para su futuro.

**+100.000**

directivos capacitados cada año

**+200**

nacionalidades distintas



### Empowerment

El alumno crecerá de la mano de las mejores empresas y de profesionales de gran prestigio e influencia. TECH ha desarrollado alianzas estratégicas y una valiosa red de contactos con los principales actores económicos de los 7 continentes.

**+500**

acuerdos de colaboración con las mejores empresas



### Talento

Este programa es una propuesta única para sacar a la luz el talento del estudiante en el ámbito empresarial. Una oportunidad con la que podrá dar a conocer sus inquietudes y su visión de negocio.

TECH ayuda al alumno a enseñar al mundo su talento al finalizar este programa.



### Contexto Multicultural

Estudiando en TECH el alumno podrá disfrutar de una experiencia única. Estudiará en un contexto multicultural. En un programa con visión global, gracias al cual podrá conocer la forma de trabajar en diferentes lugares del mundo, recopilando la información más novedosa y que mejor se adapta a su idea de negocio.

Los alumnos de TECH provienen de más de 200 nacionalidades.



TECH busca la excelencia y, para ello, cuenta con una serie de características que hacen de esta una universidad única:



### Análisis

---

En TECH se explora el lado crítico del alumno, su capacidad de cuestionarse las cosas, sus competencias en resolución de problemas y sus habilidades interpersonales.



### Excelencia académica

---

En TECH se pone al alcance del alumno la mejor metodología de aprendizaje online. La universidad combina el método *Relearning* (metodología de aprendizaje de posgrado con mejor valoración internacional) con el Estudio de Caso. Tradición y vanguardia en un difícil equilibrio, y en el contexto del más exigente itinerario académico.



### Economía de escala

---

TECH es la universidad online más grande del mundo. Tiene un portfolio de más de 10.000 posgrados universitarios. Y en la nueva economía, **volumen + tecnología = precio disruptivo**. De esta manera, se asegura de que estudiar no resulte tan costoso como en otra universidad.



### Aprende con los mejores

---

El equipo docente de TECH explica en las aulas lo que le ha llevado al éxito en sus empresas, trabajando desde un contexto real, vivo y dinámico. Docentes que se implican al máximo para ofrecer una especialización de calidad que permita al alumno avanzar en su carrera y lograr destacar en el ámbito empresarial.

Profesores de 20 nacionalidades diferentes.



*En TECH tendrás acceso a los análisis de casos más rigurosos y actualizados del panorama académico*

03

# ¿Por qué nuestro programa?

Realizar el programa de TECH supone multiplicar las posibilidades de alcanzar el éxito profesional en el ámbito de la alta dirección empresarial.

Es todo un reto que implica esfuerzo y dedicación, pero que abre las puertas a un futuro prometedor. El alumno aprenderá de la mano del mejor equipo docente y con la metodología educativa más flexible y novedosa.



“

*Contamos con el más prestigioso cuadro docente y el temario más completo del mercado, lo que nos permite ofrecerte una capacitación de alto nivel académico”*

Este programa aportará multitud de ventajas laborales y personales, entre ellas las siguientes:

01

### **Dar un impulso definitivo a la carrera del alumno**

Estudiando en TECH el alumno podrá tomar las riendas de su futuro y desarrollar todo su potencial. Con la realización de este programa adquirirá las competencias necesarias para lograr un cambio positivo en su carrera en poco tiempo.

*El 70% de los participantes de esta especialización logra un cambio positivo en su carrera en menos de 2 años.*

02

### **Desarrollar una visión estratégica y global de la empresa**

TECH ofrece una profunda visión de dirección general para entender cómo afecta cada decisión a las distintas áreas funcionales de la empresa.

*Nuestra visión global de la empresa mejorará tu visión estratégica.*

03

### **Consolidar al alumno en la alta gestión empresarial**

Estudiar en TECH supone abrir las puertas de hacia panorama profesional de gran envergadura para que el alumno se posicione como directivo de alto nivel, con una amplia visión del entorno internacional.

*Trabajarás más de 100 casos reales de alta dirección.*

04

### **Asumir nuevas responsabilidades**

Durante el programa se muestran las últimas tendencias, avances y estrategias, para que el alumno pueda llevar a cabo su labor profesional en un entorno cambiante.

*El 45% de los alumnos consigue ascender en su puesto de trabajo por promoción interna.*

05

### Acceso a una potente red de contactos

TECH interrelaciona a sus alumnos para maximizar las oportunidades. Estudiantes con las mismas inquietudes y ganas de crecer. Así, se podrán compartir socios, clientes o proveedores.

*Encontrarás una red de contactos imprescindible para tu desarrollo profesional.*

06

### Desarrollar proyectos de empresa de una forma rigurosa

El alumno obtendrá una profunda visión estratégica que le ayudará a desarrollar su propio proyecto, teniendo en cuenta las diferentes áreas de la empresa.

*El 20% de nuestros alumnos desarrolla su propia idea de negocio.*

07

### Mejorar soft skills y habilidades directivas

TECH ayuda al estudiante a aplicar y desarrollar los conocimientos adquiridos y mejorar en sus habilidades interpersonales para ser un líder que marque la diferencia.

*Mejora tus habilidades de comunicación y liderazgo y da un impulso a tu profesión.*

08

### Formar parte de una comunidad exclusiva

El alumno formará parte de una comunidad de directivos de élite, grandes empresas, instituciones de renombre y profesores cualificados procedentes de las universidades más prestigiosas del mundo: la comunidad TECH Global University.

*Te damos la oportunidad de especializarte con un equipo de profesores de reputación internacional.*

# 04

# Objetivos

Este Curso Universitario le dotará de los conocimientos y técnicas imprescindibles para gestionar convenientemente el trato con clientes desde la oficina de farmacia. Una capacitación que le habilitará al estudiante para liderar y dirigir proyectos, de menor o mayor intensidad y complejidad, con la capacidad de intervenir y planificar de manera fluida y de dirigir con acierto en todas las áreas en que esta acción se realiza.



“

*Nuestro objetivo es impulsarte hacia la más alta competencia, a través de un apoyo real y constante y de la flexibilidad de un aprendizaje autogestionado”*



TECH hace suyos los objetivos de sus alumnos.  
Trabajan conjuntamente para conseguirlos.

El Curso Universitario en Gestión del Cliente/Paciente capacitará al alumno para:

01

Analizar la comunicación con el cliente/paciente

02

Reconocer la segmentación de clientes





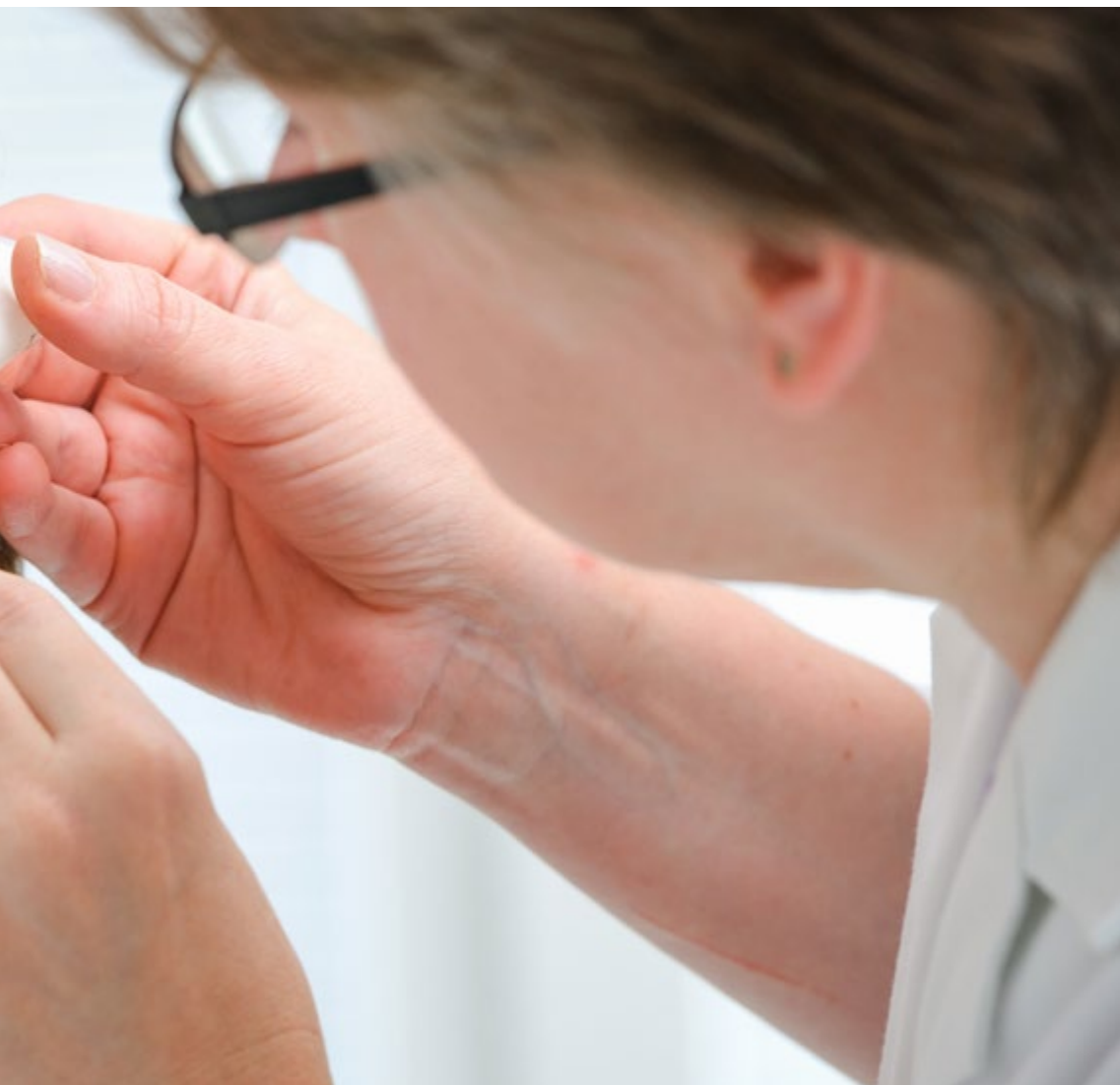

03

Aprender sobre psicología del consumidor

04

Saber cómo realizar programas de fidelización de clientes

# 05

## Estructura y contenido

El Curso Universitario en Gestión del Cliente/Paciente de TECH es un programa a la medida, que se imparte en formato 100% online para que el alumno eija el momento y lugar que mejor se adapte a su disponibilidad, horarios e intereses.

Un programa que se desarrolla a lo largo de 6 semanas y que pretende ser una experiencia única y estimulante que siembre las bases para su éxito en la gestión de la reputación empresarial.



“

*Ponemos el foco en potenciar y desarrollar las habilidades de trabajo específicas en la relación con el público, con los condicionantes a la atención a la salud que tiene es trabajo en farmacia”*

## Plan de estudios

Los contenidos de este programa están dirigidos por expertos en las áreas de dirección y gestión de farmacia, que vierten en esta capacitación su experiencia y, por tanto, su visión realista y próxima de la realidad profesional, de forma consciente y proactiva.

A lo largo del temario, se irán desgranando y analizando todos los aspectos de la dirección de oficina de farmacia, aprendiendo los conceptos clave en este ámbito, los procesos de identificación, definición, unificación y coordinación.

Un recorrido que llevará al alumnado hasta el análisis de las claves del éxito de los proyectos, en los diferentes entornos; así como a la reflexión acerca de la imprescindible gestión del tiempo en su camino a la eficacia; la gestión de los costos, la calidad, los recursos, las comunicaciones, la valoración de riesgos, la gestión de las adquisiciones y las certificaciones.

Todo este desarrollo de la mano de profesionales reconocidos y valorados a nivel mundial, para conseguir aprender de los mejores con el mejor sistema de aprendizaje, y un proceso educativo estimulante y atractivo.

Otra de las claves del éxito de esta capacitación es la posibilidad de que sea el alumno quien decida cómo organiza su aprendizaje: desde el tiempo, hasta el lugar y la intensidad del estudio. De esta manera se asegura que este esfuerzo sea totalmente compatible con la vida personal y profesional para que nunca pierda la motivación.

En este sentido, la capacitación se realiza 100% online, aunque se podrá descargar los contenidos, para continuar offline si lo desea.

Y se contará, además, con vídeos ilustrativos, audios de repaso, una biblioteca online con material complementario y la ayuda y acompañamiento de tu tutor o tutora durante todo el proceso.

Este Curso Universitario se desarrolla a lo largo de 6 semanas y se divide en un módulo:

### Módulo 1

### La Gestión del Cliente/Paciente

### ¿Dónde, cuándo y cómo se imparte?

TECH ofrece la posibilidad de desarrollar este Curso Universitario en Gestión del Cliente/Paciente de manera totalmente online. Durante las 6 semanas que dura la especialización, el alumno podrá acceder a todos los contenidos de este programa en cualquier momento, lo que le permitirá autogestionar su tiempo de estudio.

*Una experiencia educativa única, clave y decisiva para impulsar tu desarrollo profesional y dar el salto definitivo.*



Módulo 1. La Gestión del Cliente/Paciente

1.1. La farmacia como un espacio para la gestión de la salud	1.2. La comunicación para el abordaje del binomio cliente/paciente	1.3. Segmentación de clientes	1.4. Psicología y comportamiento del consumidor
1.5. Responsabilidad profesional, motor de la gestión	1.6. Cliente habitual y nuevo cliente	1.7. Programas de fidelización de clientes	1.8. Atención al cliente



*Una capacitación completa que te llevará a través de los conocimientos necesarios para competir entre los mejores”*







06

# Metodología

Este programa de capacitación ofrece una forma diferente de aprender. Nuestra metodología se desarrolla a través de un modo de aprendizaje de forma cíclica: ***el Relearning***.

Este sistema de enseñanza es utilizado, por ejemplo, en las facultades de medicina más prestigiosas del mundo y se ha considerado uno de los más eficaces por publicaciones de gran relevancia como el ***New England Journal of Medicine***.







“

*Descubre el Relearning, un sistema que abandona el aprendizaje lineal convencional para llevarte a través de sistemas cíclicos de enseñanza: una forma de aprender que ha demostrado su enorme eficacia, especialmente en las materias que requieren memorización”*

## TECH Business School emplea el Estudio de Caso para contextualizar todo el contenido

Nuestro programa ofrece un método revolucionario de desarrollo de habilidades y conocimientos. Nuestro objetivo es afianzar competencias en un contexto cambiante, competitivo y de alta exigencia.

“

*Con TECH podrás experimentar una forma de aprender que está moviendo los cimientos de las universidades tradicionales de todo el mundo”*



*Este programa te prepara para afrontar retos empresariales en entornos inciertos y lograr el éxito de tu negocio.*



*Nuestro programa te prepara para afrontar nuevos retos en entornos inciertos y lograr el éxito en tu carrera.*

## Un método de aprendizaje innovador y diferente

El presente programa de TECH es una enseñanza intensiva, creada desde 0 para proponerle al directivo retos y decisiones empresariales de máximo nivel, ya sea en el ámbito nacional o internacional. Gracias a esta metodología se impulsa el crecimiento personal y profesional, dando un paso decisivo para conseguir el éxito. El método del caso, técnica que sienta las bases de este contenido, garantiza que se sigue la realidad económica, social y empresarial más vigente.

“

*Aprenderás, mediante actividades colaborativas y casos reales, la resolución de situaciones complejas en entornos empresariales reales”*

El método del caso ha sido el sistema de aprendizaje más utilizado por las mejores escuelas de negocios del mundo desde que éstas existen. Desarrollado en 1912 para que los estudiantes de Derecho no solo aprendiesen las leyes a base de contenidos teóricos, el método del caso consistió en presentarles situaciones complejas reales para que tomaran decisiones y emitieran juicios de valor fundamentados sobre cómo resolverlas.

En 1924 se estableció como método estándar de enseñanza en Harvard.

Ante una determinada situación, ¿qué debería hacer un profesional? Esta es la pregunta a la que nos enfrentamos en el método del caso, un método de aprendizaje orientado a la acción. A lo largo del programa, los estudiantes se enfrentarán a múltiples casos reales.

Deberán integrar todos sus conocimientos, investigar, argumentar y defender sus ideas y decisiones.



## Relearning Methodology

TECH aúna de forma eficaz la metodología del Estudio de Caso con un sistema de aprendizaje 100% online basado en la reiteración, que combina elementos didácticos diferentes en cada lección.

Potenciamos el Estudio de Caso con el mejor método de enseñanza 100% online: el Relearning.

*Nuestro sistema online te permitirá organizar tu tiempo y tu ritmo de aprendizaje, adaptándolo a tus horarios. Podrás acceder a los contenidos desde cualquier dispositivo fijo o móvil con conexión a internet.*

En TECH aprenderás con una metodología vanguardista concebida para capacitar a los directivos del futuro. Este método, a la vanguardia pedagógica mundial, se denomina Relearning.

Nuestra escuela de negocios es la única en habla hispana licenciada para emplear este exitoso método. En 2019, conseguimos mejorar los niveles de satisfacción global de nuestros alumnos (calidad docente, calidad de los materiales, estructura del curso, objetivos...) con respecto a los indicadores de la mejor universidad online en español.





En nuestro programa, el aprendizaje no es un proceso lineal, sino que sucede en espiral (aprender, desaprender, olvidar y reaprender). Por eso, combinamos cada uno de estos elementos de forma concéntrica. Con esta metodología se han capacitado más de 650.000 graduados universitarios con un éxito sin precedentes en ámbitos tan distintos como la bioquímica, la genética, la cirugía, el derecho internacional, las habilidades directivas, las ciencias del deporte, la filosofía, el derecho, la ingeniería, el periodismo, la historia o los mercados e instrumentos financieros. Todo ello en un entorno de alta exigencia, con un alumnado universitario de un perfil socioeconómico alto y una media de edad de 43,5 años.

*El Relearning te permitirá aprender con menos esfuerzo y más rendimiento, implicándote más en tu especialización, desarrollando el espíritu crítico, la defensa de argumentos y el contraste de opiniones: una ecuación directa al éxito.*

A partir de la última evidencia científica en el ámbito de la neurociencia, no solo sabemos organizar la información, las ideas, las imágenes y los recuerdos, sino que sabemos que el lugar y el contexto donde hemos aprendido algo es fundamental para que seamos capaces de recordarlo y almacenarlo en el hipocampo, para retenerlo en nuestra memoria a largo plazo.

De esta manera, y en lo que se denomina Neurocognitive context-dependent e-learning, los diferentes elementos de nuestro programa están conectados con el contexto donde el participante desarrolla su práctica profesional.

Este programa ofrece los mejores materiales educativos, preparados a conciencia para los profesionales:



#### Material de estudio

Todos los contenidos didácticos son creados por los especialistas que van a impartir el curso, específicamente para él, de manera que el desarrollo didáctico sea realmente específico y concreto.

Estos contenidos son aplicados después al formato audiovisual, para crear el método de trabajo online de TECH. Todo ello, con las técnicas más novedosas que ofrecen piezas de gran calidad en todos y cada uno los materiales que se ponen a disposición del alumno.



#### Clases magistrales

Existe evidencia científica sobre la utilidad de la observación de terceros expertos.

El denominado Learning from an Expert afianza el conocimiento y el recuerdo, y genera seguridad en las futuras decisiones difíciles.



#### Prácticas de habilidades directivas

Realizarán actividades de desarrollo de competencias directivas específicas en cada área temática. Prácticas y dinámicas para adquirir y desarrollar las destrezas y habilidades que un alto directivo precisa desarrollar en el marco de la globalización que vivimos.



#### Lecturas complementarias

Artículos recientes, documentos de consenso y guías internacionales, entre otros. En la biblioteca virtual de TECH el estudiante tendrá acceso a todo lo que necesita para completar su capacitación.





#### Case studies

Completarán una selección de los mejores casos de estudio elegidos expresamente para esta titulación. Casos presentados, analizados y tutorizados por los mejores especialistas en alta dirección del panorama internacional.



#### Resúmenes interactivos

El equipo de TECH presenta los contenidos de manera atractiva y dinámica en píldoras multimedia que incluyen audios, vídeos, imágenes, esquemas y mapas conceptuales con el fin de afianzar el conocimiento. Este exclusivo sistema educativo para la presentación de contenidos multimedia fue premiado por Microsoft como "Caso de éxito en Europa".



#### Testing & Retesting

Se evalúan y reevalúan periódicamente los conocimientos del alumno a lo largo del programa, mediante actividades y ejercicios evaluativos y autoevaluativos para que, de esta manera, el estudiante compruebe cómo va consiguiendo sus metas.



07

# Perfil de nuestros alumnos

El Curso Universitario en Gestión del Cliente/Paciente es un programa dirigido a profesionales que buscan un incremento en su cualificación en esta área y una mejora en sus posibilidades en el campo laboral.







“

*Consigue las habilidades y destrezas necesarias para la toma adecuada de decisiones en la gestión de proyectos, en todo tipo de contextos multidisciplinares y entornos”*

### Edad media

---

Entre **35** y **45** años

### Años de experiencia

---



### Formación

---

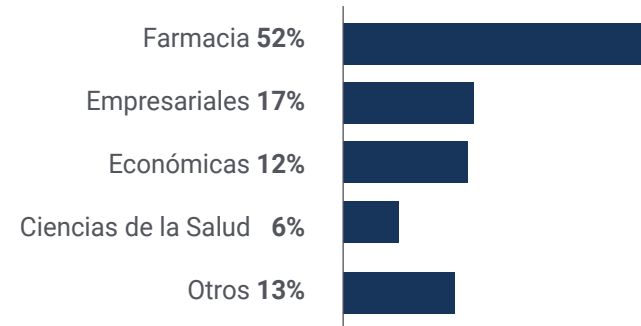

### Perfil académico

---

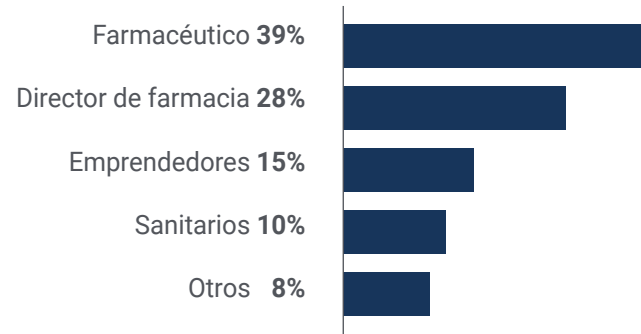

## Distribución geográfica

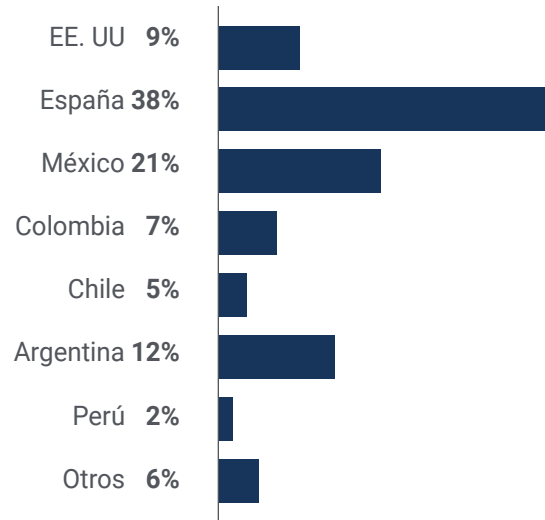

## Ricardo López

Director de Farmacia

*“La realización de este programa académico de TECH sobre Gestión del Cliente/Paciente ha supuesto un plus en la visibilización de mi CV, así como en el desarrollo de mis competencias profesionales. Destaco la calidad de los contenidos y de los docentes. Además, ha sido un proceso de trabajo muy fluido y muy constante, que he podido organizar a mi manera”*

08

# Dirección del curso

El programa incluye en su cuadro docente a expertos de referencia en Gestión del Cliente/Paciente, que vierten en este programa la experiencia de sus años de trabajo. Además, participan en su diseño y elaboración, otros especialistas de reconocido prestigio en áreas afines que completan el Curso Universitario de un modo interdisciplinar, convirtiéndolo, por tanto, en una experiencia única y altamente nutritiva a nivel académico para el alumno.



“

*Nuestro equipo docente te dará las claves  
para desarrollarte con éxito en este ámbito”*

## Dirección



### Dña. Aunión Lavarías, María Eugenia

- ♦ Farmacéutica y experta en Nutrición Clínica
- ♦ "Autora del libro referente en el campo de la Nutrición Clínica *"Gestión Dietética del Sobrepeso en la Oficina de Farmacia"*. (Editorial Médica Panamericana)
- ♦ Farmacéutica con amplia experiencia en el sector público y privado
- ♦ Farmacéutica titular Farmacia Valencia
- ♦ Asistente de Farmacia en la cadena de farmacias y minoristas de salud y belleza británica Boots, UK
- ♦ Licenciada en Farmacia y Ciencia y Tecnología de los alimentos. Universidad de Valencia
- ♦ Dirección del Curso Universitario "Dermocosmética en la Oficina de Farmacia"





09

# Impacto para tu carrera

Cursar un programa de estas características supone una gran inversión económica, profesional y, por supuesto, personal. El objetivo final de llevar a cabo este gran esfuerzo debe ser el de conseguir crecer profesionalmente. Por ello, TECH pone todos esfuerzos y herramientas a su disposición para que adquiera las habilidades y destrezas necesarias que le permitan lograr ese cambio.







“

*Nos implicamos al máximo para ayudarte a conseguir el cambio profesional que deseas”*

## ¿Preparado para dar el salto? Una excelente mejora profesional espera.

El Curso Universitario en Gestión del Cliente/Paciente de TECH Global University es un programa intensivo que le prepara para afrontar retos y desafíos y responder a ello con seguridad y solvencia. Su objetivo principal es favorecer el crecimiento personal y profesional. Ayudar a profesionales a conseguir el éxito.

Si un estudiante quiere superarte así mismo, conseguir un cambio positivo a nivel profesional y relacionarse con los mejores, este es su sitio.

*Ponemos todas nuestras herramientas a tu alcance para que aumentes las posibilidades de ascender en tu profesión.*

*Especialízate en TECH y logra el cambio profesional que deseas.*

### Momento del cambio

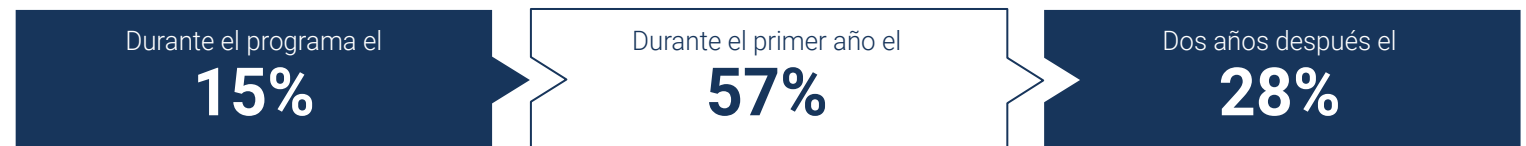

### Tipo de cambio

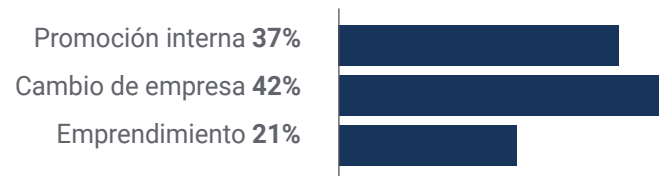

## Mejora salarial

---

La realización de este programa supone para nuestros alumnos un incremento salarial de más del **25,22%**



10

# Beneficios para tu empresa

El Curso Universitario en Gestión del Cliente/Paciente contribuye a elevar el talento de la organización a su máximo potencial, mediante la especialización de líderes de alto nivel. Por ello, participar en este programa académico supondrá una mejora no solo a nivel personal, sino a nivel profesional, aumentando tu capacitación y mejorando las habilidades directivas. Pero, además, entrar en la comunidad educativa de TECH supone una oportunidad única para acceder a una red de contactos potente en la que encontrar futuros socios profesionales, clientes o proveedores.





“

*Podrás aportar a tu empresa  
una nueva visión de negocio”*



Desarrollar y retener el talento en las empresas es la mejor inversión a largo plazo.

01

### **Crecimiento del talento y del capital intelectual**

El directivo aportará a la empresa nuevos conceptos, estrategias y perspectivas que pueden provocar cambios relevantes en la organización.

---

02

### **Retención de directivos de alto potencial evitando la fuga de talentos**

Este programa refuerza el vínculo de la empresa con el directivo y abre nuevas vías de crecimiento profesional dentro de la misma.

03

### **Construcción de agentes de cambio**

El directivo será capaz de tomar decisiones en momentos de incertidumbre y crisis, ayudando a la organización a superar los obstáculos.

---

04

### **Incremento de las posibilidades de expansión internacional**

Gracias a este programa, la empresa entrará en contacto con los principales mercados de la economía mundial.

05

### **Desarrollo de proyectos propios**

El directivo podrá trabajar en un proyecto real o desarrollar nuevos proyectos en el ámbito de I+D o de Desarrollo de Negocio de su compañía.

---

06

### **Aumento de la competitividad**

Este programa dotará a nuestros alumnos de las competencias para asumir los nuevos desafíos e impulsar así la organización.



11

# Titulación

El Curso Universitario en Gestión del Cliente/Paciente garantiza, además de la capacitación más rigurosa y actualizada, el acceso a un título de Curso Universitario expedido por TECH Global University.



“

*Supera con éxito este programa y recibe tu titulación universitaria sin desplazamientos ni farragosos trámites”*

Este programa te permitirá obtener el título propio de **Curso Universitario en Gestión del Cliente/Paciente** avalado por **TECH Global University**, la mayor Universidad digital del mundo.

**TECH Global University**, es una Universidad Oficial Europea reconocida públicamente por el Gobierno de Andorra (*boletín oficial*). Andorra forma parte del Espacio Europeo de Educación Superior (EEES) desde 2003. El EEES es una iniciativa promovida por la Unión Europea que tiene como objetivo organizar el marco formativo internacional y armonizar los sistemas de educación superior de los países miembros de este espacio. El proyecto promueve unos valores comunes, la implementación de herramientas conjuntas y fortaleciendo sus mecanismos de garantía de calidad para potenciar la colaboración y movilidad entre estudiantes, investigadores y académicos.

Este título propio de **TECH Global University**, es un programa europeo de formación continua y actualización profesional que garantiza la adquisición de las competencias en su área de conocimiento, confiriendo un alto valor curricular al estudiante que supere el programa.

Título: **Curso Universitario en Gestión del Cliente/Paciente**

Modalidad: **online**

Duración: **6 semanas**

Acreditación: **6 ECTS**







## Curso Universitario

### Gestión del Cliente/Paciente

- » Modalidad: **online**
- » Duración: **6 semanas**
- » Titulación: **TECH Global University**
- » Acreditación: **6 ECTS**
- » Horario: **a tu ritmo**
- » Exámenes: **online**

# Curso Universitario

## Gestión del Cliente/Paciente

