

Experto Universitario

Emergencias en el Parto
Natural para Enfermería





Experto Universitario Emergencias en el Parto Natural para Enfermería

- » Modalidad: online
- » Duración: 6 meses
- » Titulación: TECH Global University
- » Acreditación: 18 ECTS
- » Horario: a tu ritmo
- » Exámenes: online

Acceso web: www.techtute.com/medicina/experto-universitario/experto-emergencias-parto-natural-enfermeria

Índice

01

Presentación

pág. 4

02

Objetivos

pág. 8

03

Dirección del curso

pág. 12

04

Estructura y contenido

pág. 18

05

Metodología

pág. 24

06

Titulación

pág. 32

01

Presentación

De acuerdo con la OMS, alrededor del 15% de los partos presentan complicaciones, lo que puede poner en riesgo la salud de la madre y del recién nacido. Por lo tanto, es fundamental que los profesionales estén actualizados con las últimas técnicas y estrategias para abordar estas emergencias. Así, en la actualidad se ha registrado un aumento significativo de las intervenciones en el parto, lo que conlleva una demanda de enfermeros con profundos conocimientos en reanimación neonatal avanzada. Por ello, TECH ha lanzado una titulación en la que el egresado profundizará en la identificación de factores de riesgo, así como en la intubación endotraqueal del recién nacido. Además, el programa se desarrolla en formato 100% online, lo que permite a los estudiantes conciliar su vida personal y profesional.



“

Identificarás, gracias a este programa, los principales signos y síntomas de una emergencia en el recién nacido, por lo que podrás actuar inmediatamente aplicando las estrategias más vanguardistas para resolverlo”

Muchas mujeres buscan un enfoque más natural para el parto, lo que ha llevado a un aumento en el interés por el parto natural. Esto se debe a que desean una experiencia de parto más personalizada, menos medicalizada y más centrada en ellas y en sus propias necesidades. En este sentido, un enfermero actualizado puede ayudar a las madres a tener una experiencia más satisfactoria y positiva durante el parto, aportando atención individualizada, respetando sus decisiones y ofreciendo alternativas a las intervenciones médicas innecesarias.

Sin embargo, la realidad es que existe un significativo porcentaje de partos que presentan complicaciones. Y es en estos casos en los que un enfermero altamente capacitado en Emergencias en el Parto Natural puede marcar la diferencia. Así, podrá brindar una atención rápida y efectiva en situaciones que requieren conocimientos, inmediatez y pericia. Todo ello con el fin de prevenir complicaciones mayores y salvar vidas, garantizando la mejor atención posible a la madre y a su recién nacido.

Para el abordaje de cuestiones tan urgentes y delicadas, TECH ha creado una titulación en la que el enfermero profundizará en las intervenciones y en el manejo del dolor, así como en el apoyo emocional y psicológico para la paciente que sufre de un parto complicado. Asimismo, será capaz de evaluar al recién nacido y determinar sus signos vitales, identificando los factores de riesgo y detectando cualquier anomalía para darle respuesta.

Todo esto será posible gracias a un programa que se imparte en una modalidad completamente online, que permite al alumno distribuir la carga lectiva en función de sus necesidades. Asimismo, la metodología en la que se imparte, el *Relearning*, está basada en la repetición de conceptos fundamentales a lo largo de todo el temario, por lo que el enfermero integrará los conocimientos de forma natural, eficiente y progresiva, sin necesidad de invertir horas extra en la memorización.

Este **Experto Universitario en Emergencias en el Parto Natural para Enfermería** contiene el programa científico más completo y actualizado del mercado. Sus características más destacadas son:

- ♦ El desarrollo de casos prácticos presentados por expertos en Parto Natural
- ♦ Los contenidos gráficos, esquemáticos y eminentemente prácticos con los que está concebido recogen una información científica y práctica sobre aquellas disciplinas indispensables para el ejercicio profesional
- ♦ Los ejercicios prácticos donde realizar el proceso de autoevaluación para mejorar el aprendizaje
- ♦ Su especial hincapié en metodologías innovadoras
- ♦ Las lecciones teóricas, preguntas al experto, foros de discusión de temas controvertidos y trabajos de reflexión individual
- ♦ La disponibilidad de acceso a los contenidos desde cualquier dispositivo fijo o portátil con conexión a internet



Podrás acceder al campus virtual las 24 horas del día sin ningún tipo de restricción para consultar y descargar los materiales más punteros en Emergencias en el Parto Natural para Enfermería”

“

Especialízate en la comunicación efectiva, escucha activa y empatía para que puedas manejar los conflictos de manera asertiva y dar el soporte necesario a una madre que sufre de un parto con complicaciones”

El programa incluye en su cuadro docente a profesionales del sector que vierten en esta capacitación la experiencia de su trabajo, además de reconocidos especialistas de sociedades de referencia y universidades de prestigio.

Su contenido multimedia, elaborado con la última tecnología educativa, permitirá al profesional un aprendizaje situado y contextual, es decir, un entorno simulado que proporcionará una capacitación inmersiva programada para entrenarse ante situaciones reales.

El diseño de este programa se centra en el Aprendizaje Basado en Problemas, mediante el cual el profesional deberá tratar de resolver las distintas situaciones de práctica profesional que se le planteen a lo largo del curso académico. Para ello, contará con la ayuda de un novedoso sistema de vídeo interactivo realizado por reconocidos expertos.

Accederás a los mejores contenidos en múltiples formatos audiovisuales que reforzarán tus conocimientos e incrementarán tus habilidades en tu praxis diaria.

Profundizarás en la administración de medicamentos, desfibrilación y reanimación neonatal avanzada con este programa de TECH.



02

Objetivos

Tras completar el Experto Universitario el egresado habrá adquirido conocimientos profundos en temas como las necesidades emocionales de la mujer de parto y la atención en situaciones de emergencia como la bolsa rota, el parto prolongado o dificultades respiratorias del recién nacido. Así, este programa ayudará al enfermero a mejorar su capacidad para dar una atención centrada en la mujer que cursa con un parto con complicaciones. Además, la capacitación en emergencias en el parto natural también abrirá nuevas oportunidades laborales en un campo en constante crecimiento. Todo esto, además en tan solo 12 meses y con un temario exhaustivo basado en las últimas evidencias científicas en este ámbito.



“

Perfecciona tus competencias en el posicionamiento y permeabilidad de vías aéreas en recién nacidos con este programa universitario 100% online de TECH”



Objetivos generales

- ♦ Adquirir conocimientos fundamentales sobre la fisiología del Parto Natural, las prácticas culturales ancestrales y las necesidades emocionales de las mujeres durante el parto, así como las implicaciones de las intervenciones médicas
- ♦ Adquirir habilidades y conocimientos esenciales para el cuidado de mujeres embarazadas y sus fetos, incluyendo la promoción de embarazos saludables y la identificación de posibles complicaciones
- ♦ Adquirir conocimientos y habilidades fundamentales en el diagnóstico, manejo y prevención de emergencias en el parto, con un enfoque en la colaboración interprofesional y la defensa de los derechos de las pacientes
- ♦ Adquirir conocimientos y habilidades fundamentales en la evaluación, diagnóstico y manejo de emergencias neonatales, con un enfoque en el reconocimiento temprano de problemas y la aplicación de intervenciones adecuadas
- ♦ Incidir en conocimientos fundamentales sobre la neurociencia del embarazo, la Maternidad y el cuidado perinatal, así como la evidencia científica relacionada con el Parto Natural y las prácticas de atención basadas en la evidencia
- ♦ Adquirir conocimientos fundamentales sobre el parto y nacimiento en casa, incluyendo la gestión y organización del equipo, la preparación y el acompañamiento durante el embarazo, parto y puerperio, y la identificación y manejo de situaciones especiales y emergencias obstétricas domiciliarias
- ♦ Adquirir conocimientos fundamentales sobre las unidades de Parto Natural, como casas de parto y unidades hospitalarias, y desarrollar habilidades para evaluar, planificar y gestionar estos entornos, garantizando un alto nivel de atención y satisfacción para las mujeres y sus familias
- ♦ Adquirir conocimientos fundamentales y habilidades prácticas en el cuidado del recién nacido, así como la capacidad de brindar atención integral y segura en esta etapa crítica de la vida y cómo colaborar con otros profesionales de la Salud y con las familias para garantizar el bienestar del recién nacido
- ♦ Adquirir conocimientos sobre las necesidades físicas y emocionales de la madre en el período perinatal
- ♦ Desarrollar habilidades para brindar apoyo y atención integral a la madre durante el postparto, incluyendo situaciones difíciles y emocionalmente intensas
- ♦ Fomentar la prevención y el cuidado de la Salud Mental de la madre en el período perinatal, incluyendo la detección y tratamiento de trastornos del estado de ánimo y el abordaje del trauma obstétrico y la violencia obstétrica
- ♦ Analizar las etapas del trabajo de parto y las técnicas de manejo del dolor y relajación
- ♦ Desarrollar habilidades en la elaboración y seguimiento de planes de parto personalizados
- ♦ Examinar la importancia de la colaboración interdisciplinaria en la atención del parto
- ♦ Fomentar la preparación emocional y el apoyo a las mujeres y sus familias durante el proceso del parto
- ♦ Adquirir habilidades para identificar y manejar situaciones de alto riesgo en el embarazo y el parto



Conocerás los últimos avances en las diferentes afecciones del neonato como la aspiración de meconio, la hipoglucemia o la ictericia neonatal para convertirte en un profesional a la vanguardia de esta difícil área médica”



Objetivos específicos

Módulo 1. Parto Natural

- ♦ Analizar la ciencia y la evolución del Parto Natural, y cómo las prácticas médicas actuales se comparan con las estadísticas históricas y mundiales
- ♦ Examinar la fisiología del parto normal en la especie humana, incluyendo el cóctel hormonal, las posturas y la sexualidad femenina
- ♦ Analizar las prácticas de parto en culturas ancestrales y su relevancia en la actualidad
- ♦ Identificar y abordar las necesidades emocionales de la mujer durante el parto y cómo los profesionales pueden apoyarlas
- ♦ Analizar de manera profunda el papel de la Oxitocina en el Parto Natural y las diferencias entre la Oxitocina endógena y exógena
- ♦ Examinar las pandemias actuales relacionadas con el parto y su impacto en la Salud de las mujeres y los recién nacidos
- ♦ Profundizar en las necesidades del recién nacido durante y después del parto, incluyendo la flora intestinal y epidérmica, el cordón umbilical y la sangre de la placenta
- ♦ Analizar el intervencionismo en el parto y cómo afecta al entorno y la seguridad en el mismo, así como la importancia de respetar la naturaleza del proceso

Módulo 2. Emergencias del parto

- ♦ Identificar signos y síntomas de bolsa rota, diagnosticar y manejar su impacto en el parto y posparto
- ♦ Analizar de manera profunda las razones, métodos, riesgos y beneficios del parto inducido, así como su monitoreo y seguimiento
- ♦ Examinar en profundidad las causas, factores de riesgo, efectos e intervenciones en el parto prolongado, y cómo prevenir y planificar en estos casos
- ♦ Identificar factores de riesgo, reconocer y diagnosticar la distocia de hombros, aplicar maniobras y técnicas de resolución, y manejar sus complicaciones y seguimiento
- ♦ Analizar de manera profunda indicaciones, tipos de instrumentos, procedimientos y técnicas en el parto instrumental, así como sus riesgos, beneficios, y consideraciones
- ♦ Identificar indicaciones y tipos de cesáreas, analizar el proceso y la recuperación y abordar riesgos, beneficios, y la planificación de cesáreas electivas
- ♦ Evaluar y monitorear partos complicados, aplicar intervenciones y manejar el dolor, trabajar en equipo y proporcionar apoyo emocional y psicológico
- ♦ Comprender a la paciente en el parto complicado, incluyendo el derecho a la información, consentimiento, privacidad, toma de decisiones y trato digno
- ♦ Desarrollar habilidades de Comunicación efectiva en el parto complicado, incluyendo escucha activa, empatía, comunicación clara y asertiva, y manejo de conflictos y negociación
- ♦ Profundizar en el proceso de consentimiento informado y toma de decisiones compartida en el parto complicado, incluyendo la documentación y registro del consentimiento





Módulo 3. Emergencias del recién nacido

- ◆ Realizar una evaluación inicial del recién nacido, incluida la valoración de Apgar y la identificación de factores de riesgo
- ◆ Analizar las técnicas de Reanimación Neonatal básica y avanzada, como la ventilación con bolsa-mascarilla, masaje cardíaco, intubación endotraqueal y administración de medicamentos
- ◆ Profundizar en condiciones respiratorias comunes en recién nacidos, como Taquipnea transitoria, Síndrome de Distrés Respiratorio y Aspiración de Meconio
- ◆ Identificar la Hipoglucemia Neonatal, incluyendo la medición de Glucemia Capilar y el seguimiento a largo plazo
- ◆ Evaluar la Ictericia neonatal, aplicando tratamientos como la Fototerapia y la Exanguinotransfusión
- ◆ Reconocer infecciones neonatales, incluyendo Sepsis y Meningitis, y aplicar medidas de Profilaxis y prevención
- ◆ Examinar emergencias cardiovasculares en el recién nacido, como el choque neonatal, la insuficiencia cardíaca congestiva y la persistencia del conducto arterioso
- ◆ Manejar el cuidado del recién nacido prematuro, enfocándose en la estabilización inicial, la Nutrición y la prevención de complicaciones a largo plazo
- ◆ Desarrollar conocimientos en la preparación y trabajo en equipo, la comunicación efectiva entre profesionales y el seguimiento y derivación a servicios especializados en emergencias neonatales

03

Dirección del curso

En su compromiso por ofrecer una enseñanza de primer nivel, TECH ha seleccionado a profesionales reputados para que el enfermero adquiera conocimientos sólidos en Emergencias en el Parto Natural para Enfermería. Por ello, el presente programa cuenta con un claustro altamente cualificado y con una dilatada trayectoria profesional en este sector. De este modo, ofrecerán, desde su experiencia, las mejores herramientas para que el egresado desarrolle sus capacidades en la evaluación inicial del recién nacido y las pueda aplicar a su praxis diaria. Así, el alumno cuenta con las garantías que demanda para especializarse a nivel internacional en un sector en auge que le catapultará al éxito profesional.



“

Apóyate en los mejores expertos y profesionales en Emergencias en el Parto Natural para Enfermería y perfecciona tus competencias”

Dirección



Dr. Santos Leal, Emilio

- ♦ Director médico del Centro Tecnológico Médico Internacional
- ♦ Médico especialista en Hospital Universitario Fundación Alcorcón
- ♦ Médico especialista en Consorcio Hospital General Universitario de Valencia
- ♦ Médico especialista en Pius Hospital de Valls
- ♦ Médico especialista en Clínica Perpetuo Socorro
- ♦ Especialidad en Ginecología y Obstetricia por Hospital Clínico San Carlos
- ♦ Licenciado en Medicina y Cirugía por la Universidad de Cantabria

Profesores

Dr. Espinosa Barraión, José Ángel

- ♦ Director de la Unidad de Parto Afectivo en el Hospital San Francisco de Asís
- ♦ Jefe de Equipo propio de Obstetricia y Ginecología General en el Hospital San Francisco de Asís
- ♦ Especialista en Ginecología y Obstetricia por la Clínica de la Concepción
- ♦ Máster en Cirugía Mínimamente Invasiva en Ginecología por la Universidad Cardenal Herrera
- ♦ Licenciado en Medicina y Cirugía por la Universidad Autónoma de Madrid

Dña. García García, María Dolores

- ♦ Matrona en Atención Especializada en el Hospital General Universitario de Valencia
- ♦ Máster en Gestión y Dirección de Empresas por la Universidad Católica San Antonio de Murcia
- ♦ Máster en Bioética por la Universidad Católica San Antonio de Murcia
- ♦ Experta en Asesoría y Consultoría en Lactancia Materna por la Universidad Católica de Ávila
- ♦ Licenciada en Enfermería con especialidad en Matrona

Dña. Lanza del Rivero, Cristina

- ◆ Psicóloga de Campo en la Casa de la Salud
- ◆ Postgraduada en Teoría y Práctica del Psicodrama, sociodrama y Sociometría por la Universidad de Salamanca
- ◆ Postgraduada en Teoría y práctica Grupoanalítica por la Universidad de Salamanca
- ◆ Máster en Modificaciones de la conducta por la Universidad de Salamanca
- ◆ Licenciada en Psicología por la Universidad de Salamanca

“

Aprovecha la oportunidad para conocer los últimos avances en esta materia para aplicarla a tu práctica diaria”

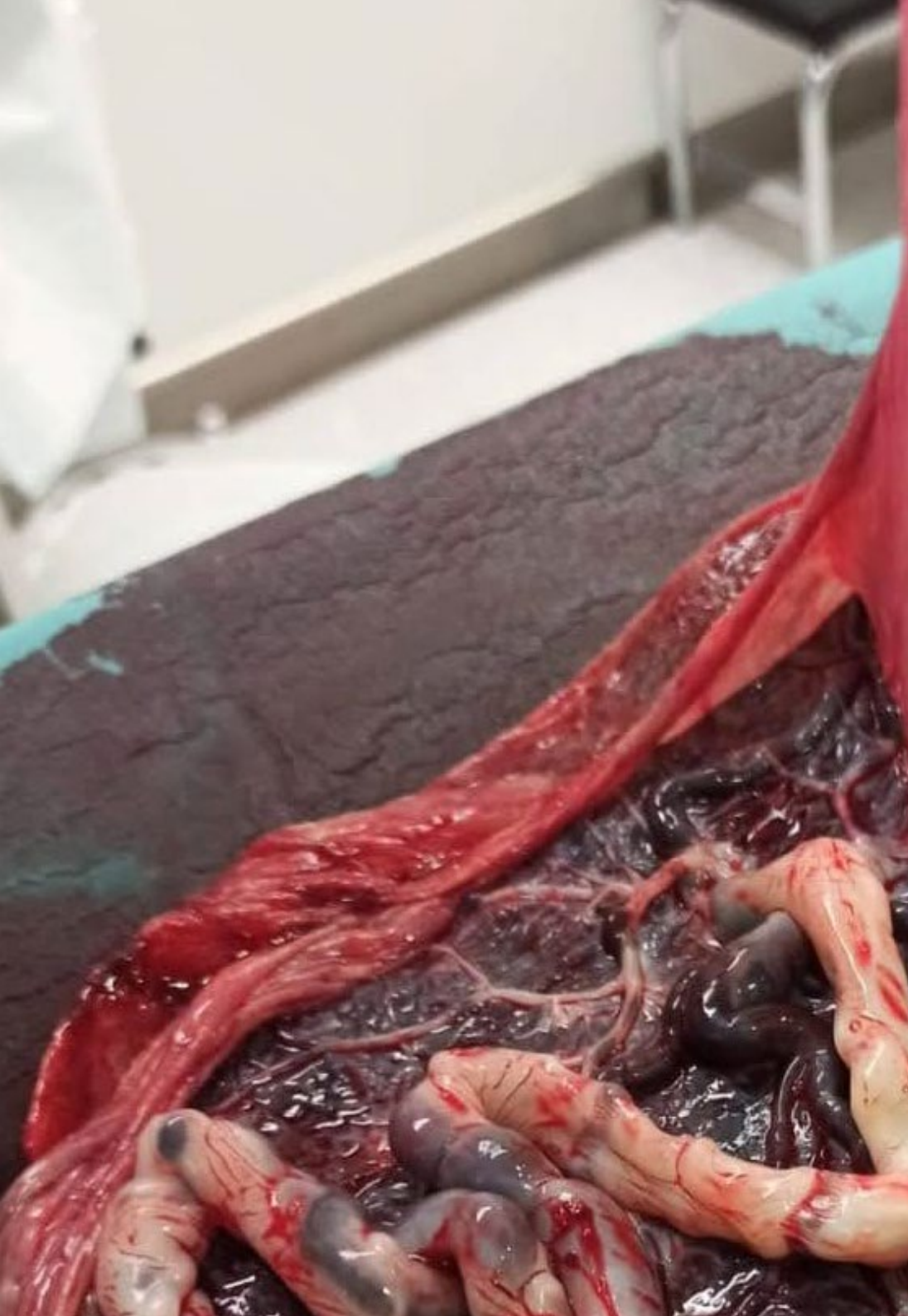

04

Estructura y contenido

El plan de estudios del presente programa está diseñado para proporcionar al profesional de la salud una capacitación actualizada y exhaustiva en las últimas técnicas y estrategias para atender partos de manera natural y en situaciones de emergencia. A través de este programa, los estudiantes se adentrarán en situaciones de emergencia como la bolsa rota, el parto prolongado, la distocia de hombros y las dificultades respiratorias del recién nacido, entre otros. Todo esto será posible gracias a una plataforma virtual a la que el egresado tendrá acceso las 24 horas del día, cuando y donde quiera y necesitando tan solo de un dispositivo con conexión a internet.





“

Podrás aplicar los conocimientos adquiridos de manera inmediata en tu práctica diaria, lo que mejorará la atención que brindas a tus pacientes”

Módulo 1. Parto Natural

- 1.1. Parto natural
 - 1.1.1. Ciencia versus dogma
 - 1.1.2. Evolución como especie
 - 1.1.3. Estadísticas en el mundo: oxitocina, analgesia, episiotomías, cesáreas
 - 1.1.4. Mejorar las estadísticas
- 1.2. Parto normal en la especie humana
 - 1.2.1. Cóctel hormonal en el parto normal
 - 1.2.2. Posturas en el parto normal
 - 1.2.3. Sexualidad femenina
 - 1.2.4. Fisiología del acto sexual
- 1.3. Parto en culturas ancestrales
 - 1.3.1. Parto en los taínos, guanajatabeyes y siboneyes
 - 1.3.2. Parto anterior a los Sumerios
 - 1.3.3. Parto orgásmico
 - 1.3.4. Michel Odent
- 1.4. Necesidades emocionales de la mujer de parto
 - 1.4.1. Empoderamiento
 - 1.4.2. Intimidad
 - 1.4.3. Entrega
 - 1.4.4. Grandiosidad
- 1.5. Necesidades en el profesional de la mujer de parto
 - 1.5.1. Sigilo
 - 1.5.2. Actitud del profesional ante el dolor
 - 1.5.3. Respeto a la grandiosidad del momento
 - 1.5.4. Privilegio
- 1.6. El porqué de las necesidades emocionales
 - 1.6.1. Comodidad
 - 1.6.2. Intimidad
 - 1.6.3. Conexión con lo más animal
 - 1.6.4. Conexión con lo más espiritual

- 1.7. La oxitocina
 - 1.7.1. La barrera hemato-placentaria
 - 1.7.2. La barrera hemato-encefálica
 - 1.7.3. La oxitocina endógena
 - 1.7.4. La oxitocina exógena
- 1.8. Las pandemias actuales
 - 1.8.1. La pandemia de cesáreas
 - 1.8.2. La pandemia de trastornos inmunológicos
 - 1.8.3. La pandemia de autismo
 - 1.8.4. La pandemia de déficit de hiperactividad y déficit de atención
- 1.9. Necesidades del recién nacido
 - 1.9.1. La flora intestinal
 - 1.9.2. La flora epidérmica
 - 1.9.3. El cordón umbilical
 - 1.9.4. La sangre de la placenta
- 1.10. Intervencionismo
 - 1.10.1. Enmendar la naturaleza
 - 1.10.2. Intervenir llama a intervenir
 - 1.10.3. La cadena del intervencionismo
 - 1.10.4. Entorno y seguridad en el parto

Módulo 2. Emergencias del Parto Natural

- 2.1. Bolsa rota
 - 2.1.1. Signos y síntomas
 - 2.1.2. Factores de riesgo
 - 2.1.3. Diagnóstico y manejo
 - 2.1.4. Impacto en el parto y posparto
- 2.2. El parto inducido
 - 2.2.1. Razones para la inducción
 - 2.2.2. Métodos de inducción
 - 2.2.3. Riesgos y beneficios
 - 2.2.4. Monitoreo y seguimiento

- 
- A close-up photograph of a newborn baby's hand and face. The baby's hand is resting on its forehead, and its face is partially visible, showing the eye and nose. The background is blurred, suggesting a clinical or hospital setting.
- 2.3. Parto prolongado
 - 2.3.1. Causas y factores de riesgo
 - 2.3.2. Efectos en la madre y el bebé
 - 2.3.3. Intervenciones y manejo
 - 2.3.4. Prevención y planificación
 - 2.4. Distocia de hombros
 - 2.4.1. Factores de riesgo y prevención
 - 2.4.2. Reconocimiento y diagnóstico
 - 2.4.3. Maniobras y técnicas de resolución
 - 2.4.4. Complicaciones y seguimiento
 - 2.5. Parto instrumental
 - 2.5.1. Indicaciones y tipos de instrumentos
 - 2.5.2. Procedimientos y técnicas
 - 2.5.3. Riesgos y beneficios
 - 2.5.4. Consideraciones éticas
 - 2.6. Cesárea
 - 2.6.1. Indicaciones y tipos de cesáreas
 - 2.6.2. Proceso y recuperación
 - 2.6.3. Riesgos y beneficios
 - 2.6.4. Cesáreas electivas y planificación
 - 2.7. Atención del parto complicado
 - 2.7.1. Evaluación y monitoreo
 - 2.7.2. Intervenciones y manejo del dolor
 - 2.7.3. Trabajo en equipo y roles del personal
 - 2.7.4. Apoyo emocional y psicológico
 - 2.8. Paciente en el parto complicado
 - 2.8.1. Información y consentimiento
 - 2.8.2. Privacidad y confidencialidad
 - 2.8.3. Toma de decisiones y participación
 - 2.8.4. Respeto y trato digno
 - 2.9. Comunicación efectiva en el parto complicado
 - 2.9.1. Escucha activa y empatía
 - 2.9.2. Comunicación clara y asertiva
 - 2.9.3. Manejo de conflictos y negociación
 - 2.9.4. Herramientas de comunicación para profesionales y pacientes

- 2.10. Consentimiento informado y toma de decisiones en el parto complicado
 - 2.10.1. Información adecuada y comprensible
 - 2.10.2. Riesgos, beneficios y alternativas
 - 2.10.3. Proceso de toma de decisiones compartida
 - 2.10.4. Documentación y registro del consentimiento

Módulo 3. Emergencias del recién nacido

- 3.1. Evaluación inicial del recién nacido
 - 3.1.1. Valoración de Apgar
 - 3.1.2. Signos vitales y examen físico
 - 3.1.3. Identificación de factores de riesgo
 - 3.1.4. Estabilización inmediata
- 3.2. Reanimación neonatal básica
 - 3.2.1. Posicionamiento y permeabilidad de vías aéreas
 - 3.2.2. Ventilación con bolsa-mascarilla
 - 3.2.3. Masaje cardíaco
 - 3.2.4. Monitoreo y ajuste de la reanimación
- 3.3. Reanimación neonatal avanzada
 - 3.3.1. Intubación endotraqueal
 - 3.3.2. Administración de medicamentos
 - 3.3.3. Acceso vascular umbilical
 - 3.3.4. Desfibrilación y técnicas avanzadas
- 3.4. Dificultades respiratorias en el recién nacido
 - 3.4.1. Taquipnea transitoria del recién nacido
 - 3.4.2. Síndrome de distrés respiratorio
 - 3.4.3. Aspiración de meconio
 - 3.4.4. Hipertensión pulmonar persistente
- 3.5. Hipoglucemia neonatal
 - 3.5.1. Factores de riesgo y síntomas
 - 3.5.2. Medición de glucemia capilar
 - 3.5.3. Tratamiento y prevención
 - 3.5.4. Seguimiento y control a largo plazo



- 3.6. Ictericia neonatal
 - 3.6.1. Etiología y fisiopatología
 - 3.6.2. Evaluación clínica y diagnóstico
 - 3.6.3. Tratamiento: fototerapia y exanguinotransfusión
 - 3.6.4. Prevención y seguimiento
- 3.7. Infecciones neonatales
 - 3.7.1. Sepsis temprana y tardía
 - 3.7.2. Meningitis neonatal
 - 3.7.3. Profilaxis y tratamiento antibiótico
 - 3.7.4. Inmunización y prevención de infecciones
- 3.8. Emergencias cardiovasculares en el recién nacido
 - 3.8.1. Choque neonatal
 - 3.8.2. Insuficiencia cardíaca congestiva
 - 3.8.3. Persistencia del conducto arterioso
- 3.9. Manejo del recién nacido prematuro
 - 3.9.1. Estabilización inicial y cuidados respiratorios
 - 3.9.2. Nutrición y crecimiento
 - 3.9.3. Prevención de complicaciones a largo plazo
- 3.10. Protocolos y organización en la atención de emergencias neonatales
 - 3.10.1. Preparación y trabajo en equipo
 - 3.10.2. Comunicación efectiva entre profesionales
 - 3.10.3. Seguimiento y derivación a servicios especializados



La metodología 100% online te permitirá estudiar desde cualquier lugar y adaptar tus horarios a tus necesidades personales y profesionales”

05

Metodología

Este programa de capacitación ofrece una forma diferente de aprender. Nuestra metodología se desarrolla a través de un modo de aprendizaje de forma cíclica: ***el Relearning***.

Este sistema de enseñanza es utilizado, por ejemplo, en las facultades de medicina más prestigiosas del mundo y se ha considerado uno de los más eficaces por publicaciones de gran relevancia como el ***New England Journal of Medicine***.



“

Descubre el Relearning, un sistema que abandona el aprendizaje lineal convencional para llevarte a través de sistemas cíclicos de enseñanza: una forma de aprender que ha demostrado su enorme eficacia, especialmente en las materias que requieren memorización”

En TECH Nursing School empleamos el Método del Caso

Ante una determinada situación concreta, ¿qué debería hacer un profesional? A lo largo del programa, los estudiantes se enfrentarán a múltiples casos clínicos simulados, basados en pacientes reales en los que deberán investigar, establecer hipótesis y, finalmente, resolver la situación. Existe abundante evidencia científica sobre la eficacia del método. Los enfermeros aprenden mejor, más rápido y de manera más sostenible en el tiempo.

Con TECH los enfermeros experimentan una forma de aprender que está moviendo los cimientos de las universidades tradicionales de todo el mundo.

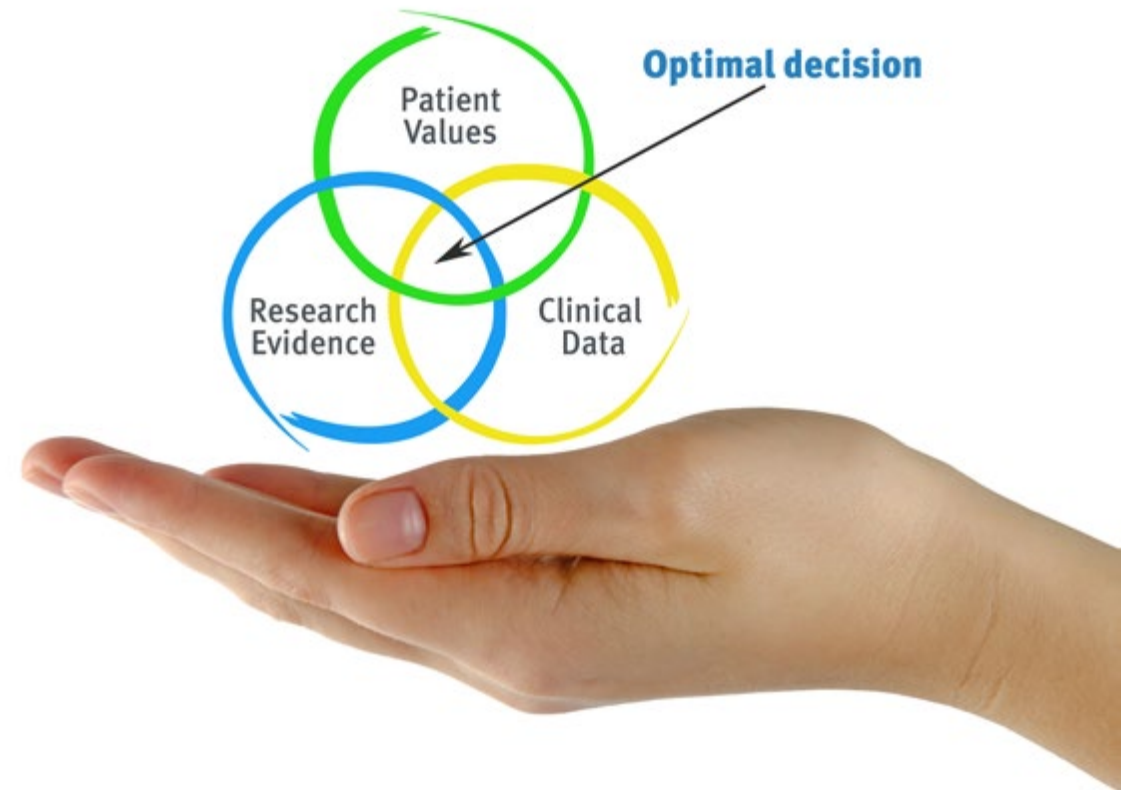

Según el Dr. Gérvas, el caso clínico es la presentación comentada de un paciente, o grupo de pacientes, que se convierte en «caso», en un ejemplo o modelo que ilustra algún componente clínico peculiar, bien por su poder docente, bien por su singularidad o rareza. Es esencial que el caso se apoye en la vida profesional actual, intentando recrear los condicionantes reales en la práctica profesional de la enfermería.

“

¿Sabías que este método fue desarrollado en 1912, en Harvard, para los estudiantes de Derecho? El método del caso consistía en presentarles situaciones complejas reales para que tomaran decisiones y justificasen cómo resolverlas. En 1924 se estableció como método estándar de enseñanza en Harvard”

La eficacia del método se justifica con cuatro logros fundamentales:

1. Los enfermeros que siguen este método no solo consiguen la asimilación de conceptos, sino un desarrollo de su capacidad mental, mediante ejercicios de evaluación de situaciones reales y aplicación de conocimientos.
2. El aprendizaje se concreta de una manera sólida en capacidades prácticas que permiten al profesional de la enfermería una mejor integración del conocimiento en el ámbito hospitalario o de atención primaria.
3. Se consigue una asimilación más sencilla y eficiente de las ideas y conceptos, gracias al planteamiento de situaciones que han surgido de la realidad.
4. La sensación de eficiencia del esfuerzo invertido se convierte en un estímulo muy importante para el alumnado, que se traduce en un interés mayor en los aprendizajes y un incremento del tiempo dedicado a trabajar en el curso.



Relearning Methodology

TECH aúna de forma eficaz la metodología del Estudio de Caso con un sistema de aprendizaje 100% online basado en la reiteración, que combina 8 elementos didácticos diferentes en cada lección.

Potenciamos el Estudio de Caso con el mejor método de enseñanza 100% online: el Relearning.



El enfermero(a) aprenderá mediante casos reales y resolución de situaciones complejas en entornos simulados de aprendizaje. Estos simulacros están desarrollados a partir de software de última generación que permiten facilitar el aprendizaje inmersivo.

Situado a la vanguardia pedagógica mundial, el método Relearning ha conseguido mejorar los niveles de satisfacción global de los profesionales que finalizan sus estudios, con respecto a los indicadores de calidad de la mejor universidad online en habla hispana (Universidad de Columbia).

Con esta metodología se han capacitado más de 175.000 enfermeros con un éxito sin precedentes en todas las especialidades con independencia de la carga práctica.

Nuestra metodología pedagógica está desarrollada en un entorno de máxima exigencia, con un alumnado universitario de un perfil socioeconómico alto y una media de edad de 43,5 años.

El Relearning te permitirá aprender con menos esfuerzo y más rendimiento, implicándote más en tu especialización, desarrollando el espíritu crítico, la defensa de argumentos y el contraste de opiniones: una ecuación directa al éxito.

En nuestro programa, el aprendizaje no es un proceso lineal, sino que sucede en espiral (aprender, desaprender, olvidar y reaprender). Por eso, se combinan cada uno de estos elementos de forma concéntrica.

La puntuación global que obtiene el sistema de aprendizaje de TECH es de 8.01, con arreglo a los más altos estándares internacionales.



Este programa ofrece los mejores materiales educativos, preparados a conciencia para los profesionales:



Material de estudio

Todos los contenidos didácticos son creados por los especialistas que van a impartir el programa universitario, específicamente para él, de manera que el desarrollo didáctico sea realmente específico y concreto.

Estos contenidos son aplicados después al formato audiovisual, para crear el método de trabajo online de TECH. Todo ello, con las técnicas más novedosas que ofrecen piezas de gran calidad en todos y cada uno los materiales que se ponen a disposición del alumno.



Técnicas y procedimientos de enfermería en vídeo

TECH acerca al alumno las técnicas más novedosas, los últimos avances educativos y al primer plano de la actualidad en técnicas de enfermería. Todo esto, en primera persona, con el máximo rigor, explicado y detallado para contribuir a la asimilación y comprensión del estudiante. Y lo mejor de todo, puedes verlos las veces que quieras.



Resúmenes interactivos

El equipo de TECH presenta los contenidos de manera atractiva y dinámica en píldoras multimedia que incluyen audios, vídeos, imágenes, esquemas y mapas conceptuales con el fin de afianzar el conocimiento.

Este exclusivo sistema educativo para la presentación de contenidos multimedia fue premiado por Microsoft como "Caso de éxito en Europa".



Lecturas complementarias

Artículos recientes, documentos de consenso y guías internacionales, entre otros. En la biblioteca virtual de TECH el estudiante tendrá acceso a todo lo que necesita para completar su capacitación.

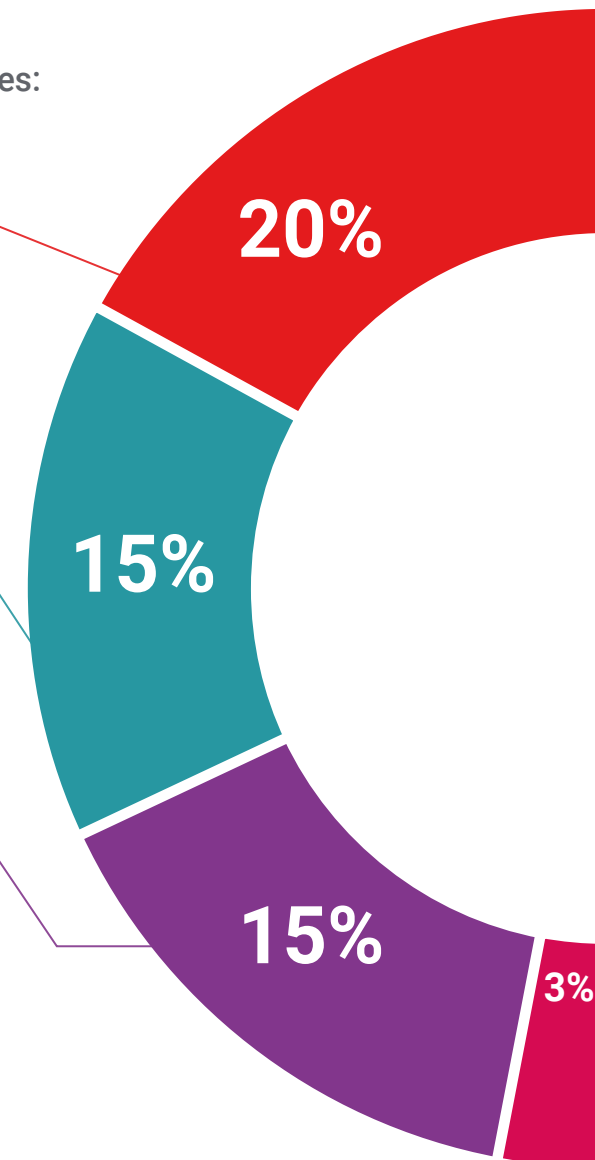

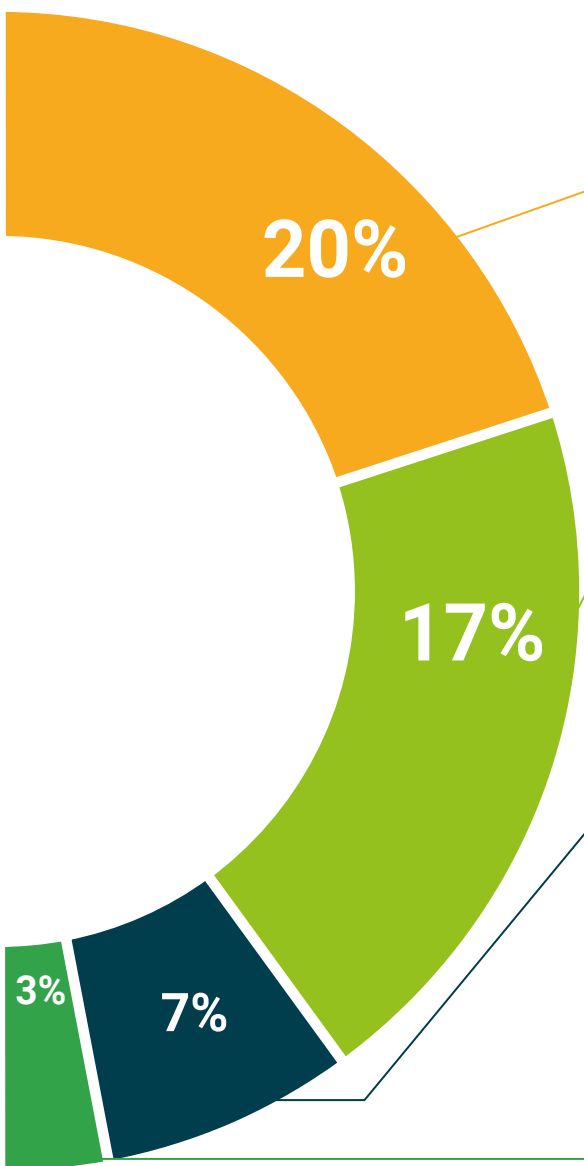

Análisis de casos elaborados y guiados por expertos

El aprendizaje eficaz tiene, necesariamente, que ser contextual. Por eso, TECH presenta los desarrollos de casos reales en los que el experto guiará al alumno a través del desarrollo de la atención y la resolución de las diferentes situaciones: una manera clara y directa de conseguir el grado de comprensión más elevado.



Testing & Retesting

Se evalúan y reevalúan periódicamente los conocimientos del alumno a lo largo del programa, mediante actividades y ejercicios evaluativos y autoevaluativos: para que, de esta manera, el estudiante compruebe cómo va consiguiendo sus metas.



Clases magistrales

Existe evidencia científica sobre la utilidad de la observación de terceros expertos. El denominado Learning from an Expert afianza el conocimiento y el recuerdo, y genera seguridad en las futuras decisiones difíciles.



Guías rápidas de actuación

TECH ofrece los contenidos más relevantes del curso en forma de fichas o guías rápidas de actuación. Una manera sintética, práctica y eficaz de ayudar al estudiante a progresar en su aprendizaje.



06

Titulación

El Experto Universitario en Emergencias en el Parto Natural para Enfermería garantiza, además de la capacitación más rigurosa y actualizada, el acceso a un título de Experto Universitario expedido por TECH Global University.



“

Supera con éxito este programa y recibe tu titulación universitaria sin desplazamientos ni farragosos trámites”

Este programa te permitirá obtener el título propio de **Experto Universitario en Emergencias en el Parto Natural para Enfermería** avalado por **TECH Global University**, la mayor Universidad digital del mundo.

TECH Global University, es una Universidad Oficial Europea reconocida públicamente por el Gobierno de Andorra (*boletín oficial*). Andorra forma parte del Espacio Europeo de Educación Superior (EEES) desde 2003. El EEES es una iniciativa promovida por la Unión Europea que tiene como objetivo organizar el marco formativo internacional y armonizar los sistemas de educación superior de los países miembros de este espacio. El proyecto promueve unos valores comunes, la implementación de herramientas conjuntas y fortaleciendo sus mecanismos de garantía de calidad para potenciar la colaboración y movilidad entre estudiantes, investigadores y académicos.

Este título propio de **TECH Global University**, es un programa europeo de formación continua y actualización profesional que garantiza la adquisición de las competencias en su área de conocimiento, confiriendo un alto valor curricular al estudiante que supere el programa.

Título: **Experto Universitario en Emergencias en el Parto Natural para Enfermería**

Modalidad: **online**

Duración: **6 meses**

Acreditación: **18 ECTS**





Experto Universitario
Emergencias en el Parto
Natural para Enfermería

- » Modalidad: online
- » Duración: 6 meses
- » Titulación: TECH Global University
- » Acreditación: 18 ECTS
- » Horario: a tu ritmo
- » Exámenes: online

Experto Universitario

Emergencias en el Parto
Natural para Enfermería

