

# Experto Universitario

## Control de Síntomas en Cuidados Paliativos para Enfermería





## Experto Universitario Control de Síntomas en Cuidados Paliativos para Enfermería

- » Modalidad: **online**
- » Duración: **6 meses**
- » Titulación: **TECH Global University**
- » Acreditación: **18 ECTS**
- » Horario: **a tu ritmo**
- » Exámenes: **online**

Acceso web: [www.techtitute.com/enfermeria/experto-universitario/experto-control-sintomas-cuidados-paliativos-enfermeria](http://www.techtitute.com/enfermeria/experto-universitario/experto-control-sintomas-cuidados-paliativos-enfermeria)

# Índice

01

Presentación

---

*pág. 4*

02

Objetivos

---

*pág. 8*

03

Dirección del curso

---

*pág. 12*

04

Estructura y contenido

---

*pág. 16*

05

Metodología de estudio

---

*pág. 22*

06

Titulación

---

*pág. 32*

# 01

# Presentación

El control de síntomas en cuidados paliativos representa una faceta fundamental de la práctica enfermera, enfocándose en mejorar la calidad de vida de pacientes con enfermedades avanzadas o terminales. De hecho, los profesionales de Enfermería desempeñan un papel clave en la gestión integral de síntomas como dolor, disnea, fatiga y problemas gastrointestinales, entre otros. En este marco, se ha creado un programa completamente en línea, diseñado por profesionales especializados y con una extensa experiencia en cuidados paliativos. Así, proporciona un enfoque práctico, que facilita la aplicación de los conocimientos en la práctica cotidiana, alineados con las últimas evidencias científicas. Adicionalmente, está fundamentado en la revolucionaria metodología *Relearning*, que es pionera en TECH.



“

*Gracias a este Experto Universitario 100% online, actualizarás tus competencias clínicas en el manejo de síntomas complejos y multifacéticos asociados con enfermedades avanzadas y terminales”*

Los enfermeros especializados en cuidados paliativos están adoptando un enfoque interdisciplinario que integra la gestión de síntomas físicos, psicológicos, sociales y espirituales. Desde el manejo del dolor y la disnea, hasta el abordaje de la ansiedad y la depresión, los profesionales de Enfermería están capacitados para proporcionar cuidados compasivos y personalizados que mejoran la calidad de vida de los pacientes.

Así nace este Experto Universitario, que profundizará en el dolor desde sus bases anatómicas hasta las formas más efectivas de exploración. Así, los egresados podrán identificar y diferenciar los diversos tipos de dolor para poder aplicar los tratamientos convencionales más eficaces. Además, se sumergirán en técnicas alternativas y novedosas, ampliando así su repertorio de herramientas para combatir el dolor, considerando la individualidad del paciente y sus necesidades específicas.

Asimismo, el temario se centrará en reconocer los distintos tipos de síntomas que pueden presentar los pacientes en cuidados paliativos, abarcando métodos adecuados para explorar a los pacientes para garantizar un diagnóstico preciso y una intervención eficaz. De esta forma, los enfermeros serán capaces de tratar cada síntoma de manera correcta y personalizada, fundamentando sus intervenciones en la evidencia clínica y en la empatía.

Finalmente, los profesionales diferenciarán entre pacientes paliativos y terminales, lo cual es crucial para la toma de decisiones clínicas. Además, se revisarán las urgencias más frecuentes en estos pacientes, así como su manejo clínico, incluyendo el conocimiento de los tratamientos más adecuados para cada situación. Esto será esencial para preparar a los enfermeros para responder con rapidez y eficacia.

Por esta razón, TECH ha introducido un programa completo y online, diseñado para ser flexible y responder a las necesidades específicas del alumnado. Para acceder a los materiales de estudio, solo se requiere de un dispositivo electrónico conectado a Internet. Además, emplea la innovadora metodología *Relearning*, que se enfoca en la repetición de conceptos esenciales para lograr una comprensión detallada y clara de los contenidos.

Este **Experto Universitario en Control de Síntomas en Cuidados Paliativos para Enfermería** contiene el programa científico más completo y actualizado del mercado.

Sus características más destacadas son:

- ♦ El desarrollo de casos prácticos presentados por expertos en Control de Síntomas en Cuidados Paliativos para Enfermería
- ♦ Los contenidos gráficos, esquemáticos y eminentemente prácticos con los que está concebido recogen una información científica y práctica sobre aquellas disciplinas indispensables para el ejercicio profesional
- ♦ Los ejercicios prácticos donde realizar el proceso de autoevaluación para mejorar el aprendizaje
- ♦ Su especial hincapié en metodologías innovadoras
- ♦ Las lecciones teóricas, preguntas al experto, foros de discusión de temas controvertidos y trabajos de reflexión individual
- ♦ La disponibilidad de acceso a los contenidos desde cualquier dispositivo fijo o portátil con conexión a internet



*Liderarás en la toma de decisiones clínicas, colaborando eficazmente con equipos multidisciplinares y proporcionando apoyo emocional y psicosocial, tanto a los pacientes como a sus familias”*

“

*Manejarás de manera efectiva a los pacientes de cuidados paliativos desde cada síntoma, ofreciendo un enfoque personalizado y compasivo para optimizar la calidad de vida del enfermo”*

El programa incluye en su cuadro docente a profesionales del sector que vierten en esta capacitación la experiencia de su trabajo, además de reconocidos especialistas de sociedades de referencia y universidades de prestigio.

Su contenido multimedia, elaborado con la última tecnología educativa, permitirá al profesional un aprendizaje situado y contextual, es decir, un entorno simulado que proporcionará una capacitación inmersiva programada para entrenarse ante situaciones reales.

El diseño de este programa se centra en el Aprendizaje Basado en Problemas, mediante el cual el profesional deberá tratar de resolver las distintas situaciones de práctica profesional que se le planteen a lo largo del curso académico. Para ello, contará con la ayuda de un novedoso sistema de vídeo interactivo realizado por reconocidos expertos.

*Diferenciarás entre pacientes paliativos y terminales, y también te especializarás en las urgencias más comunes que puedan surgir en este contexto. ¿A qué esperas para matricularte?*

*Abordarás los tratamientos convencionales, así como las alternativas y nuevas terapias para mejorar la gestión del dolor en pacientes en cuidados paliativos, todo a través de una amplia biblioteca de recursos multimedia.*



# 02 Objetivos

El objetivo principal de este Experto Universitario será capacitar a los profesionales de Enfermería para que adquieran una profunda comprensión y habilidades avanzadas en la gestión de síntomas complejos en pacientes con enfermedades avanzadas y terminales. Así, se dotará a los enfermeros de herramientas eficaces para evaluar y tratar de manera eficiente el dolor y otros síntomas, utilizando tanto métodos convencionales como técnicas innovadoras. Asimismo, se preparará a los egresados para manejar situaciones de urgencia en el contexto paliativo, asegurando intervenciones oportunas y apropiadas.







“

*Te capacitarás en el manejo efectivo del dolor y otros síntomas complejos, así como en el reconocimiento y abordaje de urgencias específicas en el contexto de los cuidados paliativos”*



## Objetivos generales

---

- ◆ Disponer de una sólida comprensión sobre los fundamentos y modelos de atención en cuidados paliativos, así como aspectos como la epidemiología o fisiopatología de las enfermedades crónicas
- ◆ Potenciar habilidades clínicas para la evaluación integral de los pacientes, incluyendo el manejo de síntomas complejos y el abordaje del sufrimiento total
- ◆ Adoptar un enfoque de atención individualizado y centrado tanto en las preferencias como valores de los usuarios, respetando su autonomía en todas las etapas de la patología
- ◆ Obtener habilidades de comunicación empática y efectiva, tanto con los individuos afectados como con sus familias
- ◆ Aplicar conocimientos de nutrición específica para mejorar los pronósticos y reducir complicaciones en pacientes con enfermedades avanzadas
- ◆ Mantenerse al corriente de las innovaciones en materias como técnicas diagnósticas y terapéuticas más relevantes para el seguimiento de los pacientes paliativos



*Desarrollarás habilidades de comunicación empática y fomentarán el trabajo en equipo interdisciplinario, garantizando un cuidado holístico que responda a las necesidades físicas, emocionales y espirituales de pacientes y familias”*





## Objetivos específicos

---

### Módulo 1. Tratamiento del Dolor

- ◆ Profundizar en el conocimiento del dolor
- ◆ Analizar los tratamientos convencionales
- ◆ Proporcionar a los pacientes información sobre su condición de dolor, así como estrategias de autorregulación y autocuidado para manejarlo de forma efectiva
- ◆ Investigar técnicas alternativas y novedosas, para su implementación en la praxis clínica

### Módulo 2. Control de Síntomas

- ◆ Comprender las bases fisiológicas y patológicas de la sintomatología común
- ◆ Identificar con precisión los diferentes tipos de síntomas
- ◆ Realizar exploraciones integrales en la salud de usuarios terminales
- ◆ Adquirir destrezas para tratar cada síntoma de forma óptima

### Módulo 3. Urgencias en Cuidados Paliativos

- ◆ Diferenciar entre pacientes paliativos y terminales
- ◆ Reconocer las urgencias más frecuentes en pacientes paliativos
- ◆ Llevar a cabo un correcto manejo clínico de las urgencias paliativas
- ◆ Ajustar los tratamientos más adecuados en función de las necesidades específicas de las personas

# 03

## Dirección del curso

Los docentes son profesionales altamente cualificados, con una vasta experiencia en el ámbito de la salud y la medicina paliativa. De hecho, estos mentores no solo son reconocidos por su práctica clínica y habilidades en la gestión de síntomas complejos, sino también por su contribución a la investigación y desarrollo de nuevas metodologías en cuidados paliativos. Así, su experiencia directa y su compromiso con la educación continua asegurarán que los contenidos estén alineados con las últimas prácticas y avances en el campo, proporcionando a los egresados una capacitación profunda y actualizada.



“

*El equipo docente está compuesto por expertos en medicina paliativa, enfermeros expertos y otros profesionales de la salud, que aportarán una perspectiva integral y multidisciplinar al programa”*

## Dirección



### Dr. Lafuente Sanchis, Manuel Pablo

- ♦ Jefe del Servicio de Hospitalización a Domicilio y Cuidados Paliativos en el Hospital Universitario de La Ribera, Valencia
- ♦ Especialista en Medicina Familiar y Comunitaria en el Hospital Virgen de los Lirios de Alcoy
- ♦ Instructor en Simulación Clínica en la Universidad Católica de Murcia
- ♦ Docente Universitario en Estudios de Enfermería
- ♦ Experto Universitario en Cuidados Paliativos por la Universidad Internacional de la Rioja
- ♦ Experto Universitario en Docencia Universitaria por la Universidad Católica de Valencia
- ♦ Licenciado en Medicina y Cirugía por la Universidad de Valencia
- ♦ Miembro de: Sociedad Española de Hospitalización a Domicilio y Sociedad Española de Simulación Clínica

## Profesores

### Dr. Torrijos Pastor, Antonio

- ♦ Médico en Unidad de Hospitalización domiciliaria Hospital Universitario La Ribera
- ♦ Médico de Urgencias Extrahospitalarias en Centro de Salud Integrado Carlet
- ♦ Especialista en Medicina Familiar y Comunitaria en el Hospital Marina Baixa, Alicante
- ♦ Licenciado en Medicina y Cirugía por la Universidad de Cádiz
- ♦ Máster Universitario en Cuidados Paliativos por la Universidad de Valladolid
- ♦ Máster en Investigación en Medicina Clínica por la Universidad Miguel Hernández
- ♦ Miembro de: Grupo de Trabajo de Atención Domiciliaria de SVMFYC, Grupo de Trabajo en Cuidados Paliativos de SEMERGEN y Grupo de Trabajo Nacional de Salud Mental de SEMFYC

### Dra. Tarraso Gómez, María Luisa

- ♦ Médico Adjunto de la Unidad de Hospitalización a Domicilio y Cuidados Paliativos del Hospital Universitario de La Ribera
- ♦ Facultativo Especialista de la Unidad del Dolor en el Hospital Universitario de La Ribera
- ♦ Especialista en Medicina Familiar y Comunitaria. Residencia en Hospital Dr. Peset
- ♦ Máster en Cuidados Paliativos por la Universidad de Valladolid
- ♦ Licenciada en Medicina y Cirugía por la Universidad de Valencia
- ♦ Miembro de: Sociedad Valenciana de Hospitalización a Domicilio y Grupo de Paliativos de la Sociedad Española multidisciplinar del Dolor

**Dr. Monroy Antón, José Luis**

- ♦ Médico Adjunto, Especialista de Oncología Radioterápica en el Hospital Universitario de La Ribera
- ♦ Médico de Servicios Sanitarios en la Academia de Infantería de Toledo
- ♦ Director de Instalaciones de Radiodiagnóstico Médico
- ♦ Facultativo de Servicio de Prevención de Riesgos Laborales
- ♦ Perito del Colegio de Médicos para Juzgados de Madrid
- ♦ Licenciado en Medicina y Cirugía por la Universidad Autónoma de Madrid
- ♦ Médico Colaborador en la Asociación Española Contra el Cáncer
- ♦ Componente del Grupo Asesor al Comité Científico de la Sociedad Española de Protección Radiológica
- ♦ Certificación de "ESTRO Fellow"
- ♦ Miembro de: Sociedad Española de Cuidados Paliativos, Sociedad Española de Oncología Radioterápica, European Society for Therapeutic Radiology and Oncology

**Dra. Clep, Camelia Alina**

- ♦ Médico especialista en Medicina Interna en el Hospital Universitario de la Ribera
- ♦ Licenciada en Medicina y Cirugía por la Universidad "Iuliu-Hatieganu", Cluj- Napoca Rumania
- ♦ Médico Adjunto Unidad de Hospitalización a Domicilio y Cuidado Paliativos
- ♦ Experto Universitario en Cuidados Paliativos. Universidad Internacional de la Rioja
- ♦ Máster en Enfermedades Crónicas. Universidad de Barcelona
- ♦ Miembro de: Sociedad Española de Medicina Interna, Sociedad Española de la Hospitalización a Domicilio y Sociedad Española de Cuidados Paliativos

**Dr. Santander López, Jorge**

- ♦ Médico Adjunto de la Unidad de Hospitalización a Domicilio y Cuidados Paliativos en el Hospital La Fe
- ♦ Especialista en Medicina Familiar y Comunitaria
- ♦ Especialista en Hospitalización Domiciliaria y Cuidados Paliativos
- ♦ Licenciado en Medicina y Cirugía por la Universidad de Mendoza, Argentina
- ♦ Experto Universitario en Dolor

**Dra. Duart Clemente, Cristina**

- ♦ Médico Especialista en Medicina Familiar y Comunitaria en Sistema Sanitario de Valencia
- ♦ Especialista del Equipo de Valoración de incapacidad de Dirección Provincial Valenciana
- ♦ Especialista en Medicina Familiar y Comunitaria en el Hospital La Ribera
- ♦ Máster en Cuidados Paliativos por la Universidad de Valladolid
- ♦ Licenciatura en Medicina y Cirugía por la Universidad de Navarra



*Una experiencia de capacitación única, clave y decisiva para impulsar tu desarrollo profesional"*

# 04

## Estructura y contenido

La titulación académica abarcará una amplia gama de contenidos, diseñados para preparar a los profesionales de Enfermería en el manejo experto y empático de pacientes con enfermedades avanzadas. Así, se cubrirá desde el tratamiento del dolor, incluyendo su anatomía, métodos de evaluación y tratamientos convencionales y alternativos, hasta el control de síntomas frecuentes en cuidados paliativos, como fatiga, dificultad respiratoria y problemas gastrointestinales. También se enfocará en la identificación y manejo de urgencias médicas específicas en este ámbito, capacitando a los enfermeros para que puedan diferenciar entre situaciones paliativas y terminales.





“

*Desde el estudio profundo del dolor y su anatomía, hasta la exploración de formas convencionales y alternativas de tratamiento, obtendrás las competencias para gestionar eficazmente el dolor”*

## Módulo 1. Tratamiento del Dolor

- 1.1. El dolor en cuidados paliativos
  - 1.1.1. Aproximación al dolor en cuidados paliativos
  - 1.1.2. Epidemiología
  - 1.1.3. Tipos de dolor más frecuente en paciente paliativo
- 1.2. Anatomía del dolor
  - 1.2.1. Atlas topográfico
  - 1.2.2. Vías del dolor
- 1.3. Clasificación
  - 1.3.1. Según duración
  - 1.3.2. Según origen
  - 1.3.3. Según severidad
  - 1.3.4. Según fisiopatología
- 1.4. Evaluación del dolor y diagnóstico
  - 1.4.1. Anamnesis y exploración
  - 1.4.2. Escalas y algoritmos
  - 1.4.3. Técnicas de imagen
- 1.5. Tratamiento farmacológico del dolor en el paciente paliativo
  - 1.5.1. Tratamiento farmacológico habitual
  - 1.5.2. Tratamiento farmacológico en comorbilidades más frecuentes: IR, ICC, insuficiencia hepática, deterioro cognitivo
  - 1.5.3. Rotación de opioides
- 1.6. Tratamiento no farmacológico
  - 1.6.1. Terapias físicas
  - 1.6.2. Radioterapia
  - 1.6.3. Rehabilitación
- 1.7. Dolor en el paciente paliativo oncológico
  - 1.7.1. Abordaje en consulta
  - 1.7.2. Tipos de dolor más frecuente
  - 1.7.3. Pautas de tratamiento y seguimiento



- 1.8. Técnicas intervencionistas
  - 1.8.1. Ablación de ganglio
  - 1.8.2. Infiltraciones
  - 1.8.3. Plexos
  - 1.8.4. Bombas de infusión de fármacos
  - 1.8.5. Neuro-moduladores
- 1.9. Dolor asociado al tratamiento antineoplásico
  - 1.9.1. Hipercalcemia
  - 1.9.2. Lisis tumoral
  - 1.9.3. Relacionado con la Radioterapia
- 1.10. Repercusiones del dolor
  - 1.10.1. Sobre la calidad de la vida
  - 1.10.2. Sobre la esfera emocional
  - 1.10.3. Repercusiones económicas

## Módulo 2. Control de Síntomas

- 2.1. Control de síntomas
  - 2.1.1. Abordaje en consulta
  - 2.1.2. Como reflejar la severidad de los síntomas
  - 2.1.3. Escalas
- 2.2. Anorexia-caquexia
  - 2.2.1. Abordaje
  - 2.2.2. Seguimiento
  - 2.2.3. Tratamiento
- 2.3. Ansiedad-depresión
  - 2.3.1. Abordaje
  - 2.3.2. Seguimiento
  - 2.3.3. Tratamiento

- 2.4. Síntomas digestivos
  - 2.4.1. Náuseas
  - 2.4.2. Estreñimiento
  - 2.4.3. Disfagia
- 2.5. Síntomas respiratorios
  - 2.5.1. Tos
  - 2.5.2. Hemoptisis
  - 2.5.3. Estertores
- 2.6. Hipo
  - 2.6.1. Abordaje
  - 2.6.2. Seguimiento
  - 2.6.3. Tratamiento
- 2.7. *Delirium*
  - 2.7.1. Abordaje
  - 2.7.2. Seguimiento
  - 2.7.3. Tratamiento
- 2.8. Astenia
  - 2.8.1. Abordaje
  - 2.8.2. Seguimiento
  - 2.8.3. Tratamiento
- 2.9. Prurito
  - 2.9.1. Abordaje
  - 2.9.2. Seguimiento
  - 2.9.3. Tratamiento
- 2.10. Convulsiones
  - 2.10.1. Abordaje
  - 2.10.2. Seguimiento
  - 2.10.3. Tratamiento

### Módulo 3. Urgencias en Cuidados Paliativos

- 3.1. Neutropenia febril
  - 3.1.1. Infecciones en medicina paliativa
  - 3.1.2. Abordaje y diagnóstico
  - 3.1.3. Tratamiento
- 3.2. Síndrome lisis tumoral
  - 3.2.1. Abordaje
  - 3.2.2. Diagnóstico
  - 3.2.3. Tratamiento
- 3.3. Compresión medular
  - 3.3.1. Abordaje
  - 3.3.2. Diagnóstico
  - 3.3.3. Tratamiento
- 3.4. Hipercalcemia
  - 3.4.1. Abordaje
  - 3.4.2. Diagnóstico
  - 3.4.3. Tratamiento
- 3.5. TVP-TEP
  - 3.5.1. Abordaje
  - 3.5.2. Diagnóstico
  - 3.5.3. Tratamiento
- 3.6. Crisis de ansiedad
  - 3.6.1. Abordaje
  - 3.6.2. Diagnóstico
  - 3.6.3. Tratamiento
- 3.7. Oclusión intestinal
  - 3.7.1. Abordaje
  - 3.7.2. Diagnóstico
  - 3.7.3. Tratamiento

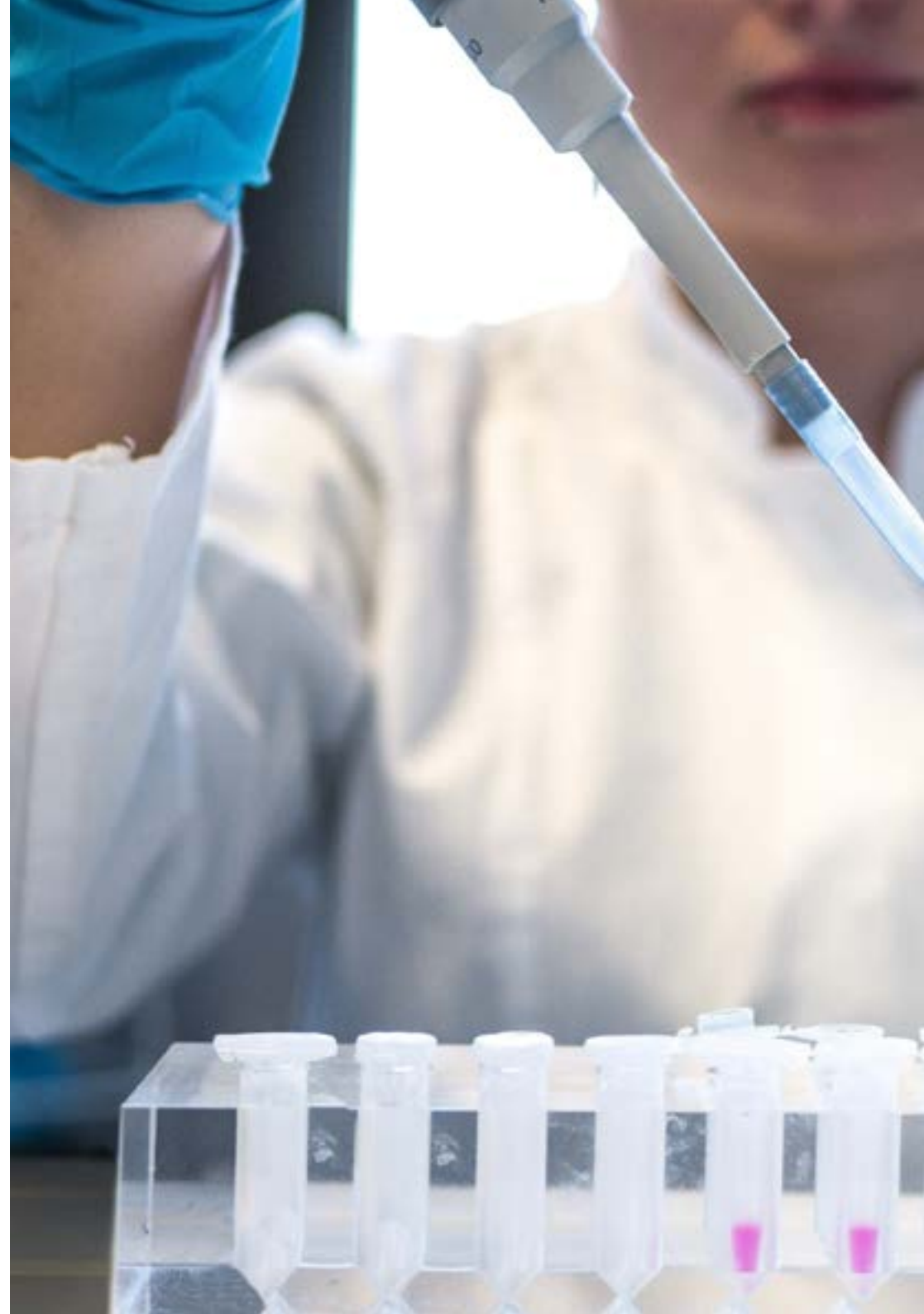

- 3.8. Hemorragia masiva
  - 3.8.1. Abordaje
  - 3.8.2. Diagnóstico
  - 3.8.3. Tratamiento
- 3.9. Dolor irruptivo oncológico
  - 3.9.1. Abordaje
  - 3.9.2. Diagnóstico
  - 3.9.3. Tratamiento
- 3.10. Otros en situación de urgencia
  - 3.10.1. Hemoptisis
  - 3.10.2. Hemorragia digestiva
  - 3.10.3. Disnea

“ Este enfoque integral te permitirá desarrollar destrezas clínicas y de comunicación para mejorar la calidad de vida del paciente y ofrecer apoyo a las familias durante procesos complejos y emocionalmente desafiantes”



05

# Metodología de estudio

TECH es la primera universidad en el mundo que combina la metodología de los **case studies** con el **Relearning**, un sistema de aprendizaje 100% online basado en la reiteración dirigida.

Esta disruptiva estrategia pedagógica ha sido concebida para ofrecer a los profesionales la oportunidad de actualizar conocimientos y desarrollar competencias de un modo intenso y riguroso. Un modelo de aprendizaje que coloca al estudiante en el centro del proceso académico y le otorga todo el protagonismo, adaptándose a sus necesidades y dejando de lado las metodologías más convencionales.



“

*TECH te prepara para afrontar nuevos retos en entornos inciertos y lograr el éxito en tu carrera”*

## El alumno: la prioridad de todos los programas de TECH

En la metodología de estudios de TECH el alumno es el protagonista absoluto. Las herramientas pedagógicas de cada programa han sido seleccionadas teniendo en cuenta las demandas de tiempo, disponibilidad y rigor académico que, a día de hoy, no solo exigen los estudiantes sino los puestos más competitivos del mercado.

Con el modelo educativo asincrónico de TECH, es el alumno quien elige el tiempo que destina al estudio, cómo decide establecer sus rutinas y todo ello desde la comodidad del dispositivo electrónico de su preferencia. El alumno no tendrá que asistir a clases en vivo, a las que muchas veces no podrá acudir. Las actividades de aprendizaje las realizará cuando le venga bien. Siempre podrá decidir cuándo y desde dónde estudiar.

“

*En TECH NO tendrás clases en directo  
(a las que luego nunca puedes asistir)”*

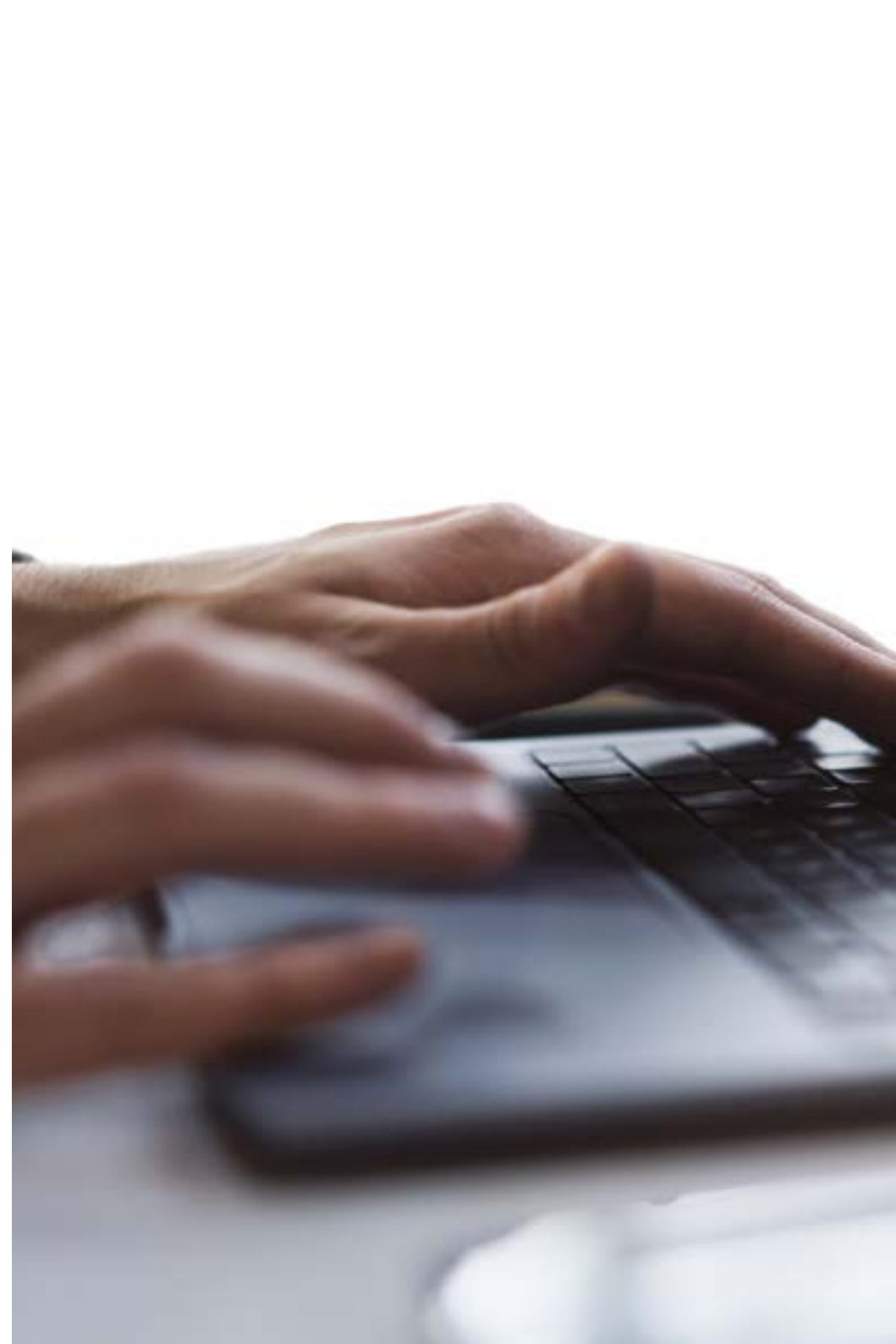



### Los planes de estudios más exhaustivos a nivel internacional

TECH se caracteriza por ofrecer los itinerarios académicos más completos del entorno universitario. Esta exhaustividad se logra a través de la creación de temarios que no solo abarcan los conocimientos esenciales, sino también las innovaciones más recientes en cada área.

Al estar en constante actualización, estos programas permiten que los estudiantes se mantengan al día con los cambios del mercado y adquieran las habilidades más valoradas por los empleadores. De esta manera, quienes finalizan sus estudios en TECH reciben una preparación integral que les proporciona una ventaja competitiva notable para avanzar en sus carreras.

Y además, podrán hacerlo desde cualquier dispositivo, pc, tableta o smartphone.

“

*El modelo de TECH es asincrónico, de modo que te permite estudiar con tu pc, tableta o tu smartphone donde quieras, cuando quieras y durante el tiempo que quieras”*

## Case studies o Método del caso

El método del caso ha sido el sistema de aprendizaje más utilizado por las mejores escuelas de negocios del mundo. Desarrollado en 1912 para que los estudiantes de Derecho no solo aprendiesen las leyes a base de contenidos teóricos, su función era también presentarles situaciones complejas reales. Así, podían tomar decisiones y emitir juicios de valor fundamentados sobre cómo resolverlas. En 1924 se estableció como método estándar de enseñanza en Harvard.

Con este modelo de enseñanza es el propio alumno quien va construyendo su competencia profesional a través de estrategias como el *Learning by doing* o el *Design Thinking*, utilizadas por otras instituciones de renombre como Yale o Stanford.

Este método, orientado a la acción, será aplicado a lo largo de todo el itinerario académico que el alumno emprenda junto a TECH. De ese modo se enfrentará a múltiples situaciones reales y deberá integrar conocimientos, investigar, argumentar y defender sus ideas y decisiones. Todo ello con la premisa de responder al cuestionamiento de cómo actuaría al posicionarse frente a eventos específicos de complejidad en su labor cotidiana.



## Método Relearning

En TECH los *case studies* son potenciados con el mejor método de enseñanza 100% online: el *Relearning*.

Este método rompe con las técnicas tradicionales de enseñanza para poner al alumno en el centro de la ecuación, proveyéndole del mejor contenido en diferentes formatos. De esta forma, consigue repasar y reiterar los conceptos clave de cada materia y aprender a aplicarlos en un entorno real.

En esta misma línea, y de acuerdo a múltiples investigaciones científicas, la reiteración es la mejor manera de aprender. Por eso, TECH ofrece entre 8 y 16 repeticiones de cada concepto clave dentro de una misma lección, presentada de una manera diferente, con el objetivo de asegurar que el conocimiento sea completamente afianzado durante el proceso de estudio.

*El Relearning te permitirá aprender con menos esfuerzo y más rendimiento, implicándote más en tu especialización, desarrollando el espíritu crítico, la defensa de argumentos y el contraste de opiniones: una ecuación directa al éxito.*



## Un Campus Virtual 100% online con los mejores recursos didácticos

Para aplicar su metodología de forma eficaz, TECH se centra en proveer a los egresados de materiales didácticos en diferentes formatos: textos, vídeos interactivos, ilustraciones y mapas de conocimiento, entre otros. Todos ellos, diseñados por profesores cualificados que centran el trabajo en combinar casos reales con la resolución de situaciones complejas mediante simulación, el estudio de contextos aplicados a cada carrera profesional y el aprendizaje basado en la reiteración, a través de audios, presentaciones, animaciones, imágenes, etc.

Y es que las últimas evidencias científicas en el ámbito de las Neurociencias apuntan a la importancia de tener en cuenta el lugar y el contexto donde se accede a los contenidos antes de iniciar un nuevo aprendizaje. Poder ajustar esas variables de una manera personalizada favorece que las personas puedan recordar y almacenar en el hipocampo los conocimientos para retenerlos a largo plazo. Se trata de un modelo denominado *Neurocognitive context-dependent e-learning* que es aplicado de manera consciente en esta titulación universitaria.

Por otro lado, también en aras de favorecer al máximo el contacto mentor-alumno, se proporciona un amplio abanico de posibilidades de comunicación, tanto en tiempo real como en diferido (mensajería interna, foros de discusión, servicio de atención telefónica, email de contacto con secretaría técnica, chat y videoconferencia).

Asimismo, este completísimo Campus Virtual permitirá que el alumnado de TECH organice sus horarios de estudio de acuerdo con su disponibilidad personal o sus obligaciones laborales. De esa manera tendrá un control global de los contenidos académicos y sus herramientas didácticas, puestas en función de su acelerada actualización profesional.



*La modalidad de estudios online de este programa te permitirá organizar tu tiempo y tu ritmo de aprendizaje, adaptándolo a tus horarios”*

### La eficacia del método se justifica con cuatro logros fundamentales:

1. Los alumnos que siguen este método no solo consiguen la asimilación de conceptos, sino un desarrollo de su capacidad mental, mediante ejercicios de evaluación de situaciones reales y aplicación de conocimientos.
2. El aprendizaje se concreta de una manera sólida en capacidades prácticas que permiten al alumno una mejor integración en el mundo real.
3. Se consigue una asimilación más sencilla y eficiente de las ideas y conceptos, gracias al planteamiento de situaciones que han surgido de la realidad.
4. La sensación de eficiencia del esfuerzo invertido se convierte en un estímulo muy importante para el alumnado, que se traduce en un interés mayor en los aprendizajes y un incremento del tiempo dedicado a trabajar en el curso.

## La metodología universitaria mejor valorada por sus alumnos

Los resultados de este innovador modelo académico son constatables en los niveles de satisfacción global de los egresados de TECH.

La valoración de los estudiantes sobre la calidad docente, calidad de los materiales, estructura del curso y sus objetivos es excelente. No en valde, la institución se convirtió en la universidad mejor valorada por sus alumnos en la plataforma de reseñas Trustpilot, obteniendo un 4,9 de 5.

*Accede a los contenidos de estudio desde cualquier dispositivo con conexión a Internet (ordenador, tablet, smartphone) gracias a que TECH está al día de la vanguardia tecnológica y pedagógica.*

*Podrás aprender con las ventajas del acceso a entornos simulados de aprendizaje y el planteamiento de aprendizaje por observación, esto es, Learning from an expert.*



Así, en este programa estarán disponibles los mejores materiales educativos, preparados a conciencia:



#### Material de estudio

Todos los contenidos didácticos son creados por los especialistas que van a impartir el curso, específicamente para él, de manera que el desarrollo didáctico sea realmente específico y concreto.

Estos contenidos son aplicados después al formato audiovisual que creará nuestra manera de trabajo online, con las técnicas más novedosas que nos permiten ofrecerte una gran calidad, en cada una de las piezas que pondremos a tu servicio.



#### Prácticas de habilidades y competencias

Realizarás actividades de desarrollo de competencias y habilidades específicas en cada área temática. Prácticas y dinámicas para adquirir y desarrollar las destrezas y habilidades que un especialista precisa desarrollar en el marco de la globalización que vivimos.



#### Resúmenes interactivos

Presentamos los contenidos de manera atractiva y dinámica en píldoras multimedia que incluyen audio, vídeos, imágenes, esquemas y mapas conceptuales con el fin de afianzar el conocimiento.

Este sistema exclusivo educativo para la presentación de contenidos multimedia fue premiado por Microsoft como "Caso de éxito en Europa".



#### Lecturas complementarias

Artículos recientes, documentos de consenso, guías internacionales... En nuestra biblioteca virtual tendrás acceso a todo lo que necesitas para completar tu capacitación.





#### Case Studies

Completarás una selección de los mejores *case studies* de la materia. Casos presentados, analizados y tutorizados por los mejores especialistas del panorama internacional.



#### Testing & Retesting

Evaluamos y reevaluamos periódicamente tu conocimiento a lo largo del programa. Lo hacemos sobre 3 de los 4 niveles de la Pirámide de Miller.



#### Clases magistrales

Existe evidencia científica sobre la utilidad de la observación de terceros expertos. El denominado *Learning from an expert* afianza el conocimiento y el recuerdo, y genera seguridad en nuestras futuras decisiones difíciles.



#### Guías rápidas de actuación

TECH ofrece los contenidos más relevantes del curso en forma de fichas o guías rápidas de actuación. Una manera sintética, práctica y eficaz de ayudar al estudiante a progresar en su aprendizaje.



06

# Titulación

El Experto Universitario en Control de Síntomas en Cuidados Paliativos para Enfermería garantiza, además de la capacitación más rigurosa y actualizada, el acceso a un título de Experto Universitario expedido por TECH Global University.





“

*Supera con éxito este programa y recibe tu titulación universitaria sin desplazamientos ni farragosos trámites”*

Este programa te permitirá obtener el título propio de **Experto Universitario en Control de Síntomas en Cuidados Paliativos para Enfermería** avalado por **TECH Global University**, la mayor Universidad digital del mundo.

**TECH Global University**, es una Universidad Oficial Europea reconocida públicamente por el Gobierno de Andorra (*boletín oficial*). Andorra forma parte del Espacio Europeo de Educación Superior (EEES) desde 2003. El EEES es una iniciativa promovida por la Unión Europea que tiene como objetivo organizar el marco formativo internacional y armonizar los sistemas de educación superior de los países miembros de este espacio. El proyecto promueve unos valores comunes, la implementación de herramientas conjuntas y fortaleciendo sus mecanismos de garantía de calidad para potenciar la colaboración y movilidad entre estudiantes, investigadores y académicos.

Este título propio de **TECH Global University**, es un programa europeo de formación continua y actualización profesional que garantiza la adquisición de las competencias en su área de conocimiento, confiriendo un alto valor curricular al estudiante que supere el programa.

Título: **Experto Universitario en Control de Síntomas en Cuidados Paliativos para Enfermería**

Modalidad: **online**

Duración: **6 meses**

Acreditación: **18 ECTS**



\*Apostilla de La Haya. En caso de que el alumno solicite que su título en papel recabe la Apostilla de La Haya, TECH Global University realizará las gestiones oportunas para su obtención, con un coste adicional.



**Experto Universitario**  
Control de Síntomas  
en Cuidados Paliativos  
para Enfermería

- » Modalidad: online
- » Duración: 6 meses
- » Titulación: TECH Global University
- » Acreditación: 18 ECTS
- » Horario: a tu ritmo
- » Exámenes: online

**Experto Universitario**

Control de Síntomas en Cuidados  
Paliativos para Enfermería