

# Capacitación Práctica Vacunas en Enfermería





**tech** global  
university

Capacitación Práctica  
Vacunas en Enfermería

# Índice

01

Introducción

---

pág. 4

02

¿Por qué cursar esta  
Capacitación Práctica?

---

pág. 6

03

Objetivos

---

pág. 8

04

Planificación  
de la enseñanza

---

pág. 10

05

¿Dónde puedo hacer la  
Capacitación Práctica?

---

pág. 12

06

Condiciones generales

---

pág. 16

07

Titulación

---

pág. 18

# 01 Introducción

Dentro de la Medicina Preventiva, la vacunación cumple un papel muy importante ya que a lo largo de la historia se ha comprobado su eficiencia en la prevención y erradicación de enfermedades infecciosas mortales. La función del enfermero dentro del servicio de vacunación es fundamental, ya que es el encargado de atender al paciente para el suministro de las dosis correspondientes de acuerdo a un calendario epidemiológico. Estar al día de los conocimientos y prácticas es indispensable para estos profesionales de la salud. Es por eso que, con este programa, podrá cumplir la meta de prepararse de forma intensiva, a lo largo de 3 semanas, en un centro sanitario de referencia atendiendo casos reales de la mano de un tutor experto, que le guiará a lo largo de todo el proceso.



*Integra en tu práctica profesional diaria los últimos avances en vacunación a partir de una estancia intensiva en un centro clínico de gran prestigio, donde estarás acompañado en todo momento por expertos experimentados en esta área sanitaria”*







Las recientes crisis sanitarias internacionales han puesto de manifiesto la importancia de la vacunación entre la población. Así, la apuesta por las diferentes compañías farmacéuticas, clínicas y tecnológicas por desarrollar vacunas y diferentes fármacos ha provocado, además, que los protocolos en la administración de este tipo de sustancias se hayan transformado. Por eso, los profesionales sanitarios necesitan una actualización urgente en esta materia.

Además, el proceso de vacunación es algo intrínseco en el desempeño de los enfermeros, y adquirir nuevas habilidades, así como mantenerse actualizado en un tema tan importante para el sistema de salud, le brindará un bagaje profesional que le abrirá puertas en su entorno laboral.

Teniendo en cuenta esto, TECH ha diseñado este programa 100% práctico que le permitirá al alumno participar, de forma presencial e intensiva, en el día a día de un centro clínico llevando a cabo el proceso de vacunación. Esta estancia se llevará a cabo en un periodo de 3 semanas, con un horario fijo de 8 horas diarias de lunes a viernes, garantizando, así, una experiencia de aprendizaje real con el acompañamiento constante de grandes expertos en esta área sanitaria.

“*Matricúlate ahora en esta Capacitación Práctica en Vacunas en Enfermería y obtén de primera mano los conocimientos que necesitas para alcanzar tus objetivos profesionales*”

# 02

## ¿Por qué cursar esta Capacitación Práctica?

En el área sanitaria, la educación tradicional ha fallado, a menudo, por orientarse eminentemente a la teoría. No obstante, los profesionales de la salud entienden la necesidad de poder actualizarse en entornos dinámicos que se asemejen a su trabajo diario. Por ello, TECH ha diseñado este programa 100% práctico que le permitirá al enfermero desenvolverse en un centro clínico de gran prestigio, prestando asistencia a pacientes reales, y aplicando los últimos postulados científicos en materia de vacunas. Además, en todo momento estarán acompañados de expertos del propio hospital, garantizando el adecuado desarrollo de esta experiencia de aprendizaje.



*TECH te ofrece esta oportunidad única de ponerte al día de un modo 100% real y presencial en la aplicación de vacunas, al darte acceso a un centro clínico de reconocido prestigio en esta área sanitaria”*

### **1. Actualizarse a partir de la última tecnología disponible**

La inmunología ha experimentado una revolución en los últimos años, implementando técnicas y procedimientos novedosos como las vacunas ARN. Por eso, actualmente, poder participar en entornos innovadores es algo básico para el enfermero. Y eso es precisamente lo que ofrece TECH: un entorno profesional donde el alumno estará en contacto con las técnicas más punteras en la administración de vacunas.

### **2. Profundizar a partir de la experiencia de los mejores especialistas**

Al alumno le acompañará un amplio equipo de profesionales, que se encargarán de guiarle a lo largo de todo el periodo de prácticas. Por ello, el enfermero está ante una gran oportunidad de actualizarse de la mano de grandes expertos en la administración de vacunas, garantizando, así un aprendizaje participativo y dinámico que le servirá, más tarde, en su día a día.

### **3. Adentrarse en entornos clínicos de primera**

TECH selecciona minuciosamente todos los centros disponibles para las Capacitaciones Prácticas. Gracias a ello, el especialista tendrá garantizado el acceso a un entorno clínico de prestigio en el área de la administración de vacunas. De esta manera, podrá comprobar el día a día de un área de trabajo exigente, rigurosa y exhaustiva, aplicando siempre las últimas tesis y postulados científicos en su metodología de trabajo.



#### 4. Llevar lo adquirido a la práctica diaria desde el primer momento

La perspectiva con que ha sido diseñado este programa permitirá al profesional integrar en su trabajo diario todas las técnicas, procedimientos y protocolos adquiridos a lo largo de las prácticas. Así, la estancia que realizará en un centro de reconocido prestigio le permitirá llevar a su labor cotidiana y de forma inmediata los postulados científicos y clínicos más novedosos.

#### 5. Expandir las fronteras del conocimiento

TECH ofrece las posibilidades de realizar esta Capacitación Práctica no solo en centros de envergadura nacional, sino también internacional. De esta forma, el especialista podrá expandir sus fronteras y ponerse al día con los mejores profesionales, que ejercen en hospitales de primera categoría y en diferentes continentes. Una oportunidad única que solo TECH, la universidad digital más grande del mundo, podría ofrecer.



*Tendrás una inmersión práctica total en el centro que tú mismo elijas”*

# 03

## Objetivos

El principal objetivo de esta Capacitación Práctica en Vacunas en Enfermería es brindar a sus alumnos las últimas novedades en esta disciplina, de forma que puedan lograr un progreso en sus carreras profesionales. Para ello, les ofrece una estancia práctica en la que aprenderán los procedimientos adecuados, siempre desde el punto de vista del enfermero. Así, lograrán la actualización y el impulso que están buscando.



### Objetivos generales

---

- Conocer los últimos avances en Vacunas y su aplicación
- Integrar a la práctica diaria los últimos postulados en materia de inmunización
- Dominar el proceso de aplicación de las diferentes vacunas en función de la edad y las condiciones de salud del paciente



*Ejercer la práctica en el proceso de vacunación y conocer todas las metodologías en esta área te permitirá desenvolverte en tu trabajo diario conforme a los últimos avances en esta área clínica”*







## Objetivos específicos

---

- ♦ Actualizar los conocimientos en relación al proceso de vacunación y prevención de enfermedades y su aplicabilidad en la población atendida que permitan al profesional de enfermería aumentar capacitación a la hora de ejercer su actividad profesional
- ♦ Conocer en profundidad y aplicar la metodología de investigación a nivel clínico-asistencial y metodológico en el ámbito del proceso de vacunación
- ♦ Desarrollar habilidades para transmitir y sensibilizar a la población la importancia y necesidad de las vacunas y del proceso en sí de vacunación, mediante estrategias de promoción de la salud
- ♦ Capacitar para la gestión de las vacunas y su manejo y de las estrategias de prevención de enfermedades transmisibles susceptibles de vacunación



*Conoce la última evidencia científica sobre el proceso de vacunación en un centro hospitalario de prestigio y en 3 semanas de estancia intensiva”*

# 04

## Planificación de la enseñanza

Este programa de enseñanza práctica se ha diseñado para que los profesionales de la enfermería puedan especializarse y actualizarse en el ámbito de la vacunación. Para ello, se les ofrece una estancia de 3 semanas en un centro de prestigio, con un horario intensivo de lunes a viernes de 8 horas consecutivas. En esta estancia podrán acceder a una enseñanza práctica en la que entrarán en contacto con profesionales expertos en esta disciplina que les guiarán en todas sus etapas, mediante las que conocerán y observarán casos reales de este tipo de pacientes.

En esta propuesta de capacitación, de carácter completamente práctico, las actividades están dirigidas al desarrollo y perfeccionamiento de las competencias necesarias para la prestación de atención sanitaria en áreas y condiciones que requieren un alto nivel de cualificación, y que están orientadas a la capacitación específica para el ejercicio de la actividad, en un medio de seguridad para el paciente y un alto desempeño profesional.

La oportunidad de realizar un programa de estas características, es un impulso en la carrera de todo profesional de la enfermería, ya que les permitirá ver casos reales de primera mano y actualizarse en una de las áreas más importantes de la medicina preventiva.

Podrán entender los fundamentos y la epidemiología de la inmunización, comprobar todo el proceso de la vacunación desde el transporte y conservación de las vacunas hasta su aplicación. Conocerá la metodología adecuada para la aplicación de vacunas sistemáticas en niños y adultos, así como las vacunas no sistemáticas. Todo ello y más sobre el proceso de vacunación guiados por expertos que le acompañarán en todo el proceso.

La enseñanza práctica se realizará con el acompañamiento y guía de los profesores y demás compañeros de entrenamiento que faciliten el trabajo en equipo y la integración multidisciplinar como competencias transversales para la praxis médica (aprender a ser y aprender a relacionarse).



*Actualízate con un programa académico innovador y con el acompañamiento de grandes profesionales especializados en la aplicación de Vacunas en Enfermería”*



Los procedimientos descritos a continuación serán la base de la capacitación, y su realización estará sujeta a la disponibilidad propia del centro, a su actividad habitual y a su volumen de trabajo, siendo las actividades propuestas las siguientes:

Módulo	Actividad Práctica
<b>Técnicas y metodologías de vacunación</b>	Asegurar el adecuado transporte y conservación de las Vacunas manteniendo la cadena de frío
	Llevar a cabo el registro de las vacunas tras su administración, de acuerdo con el PAE
	Valorar al paciente y actuar frente a los efectos adversos de las vacunas
	Administrar vacunas sistemáticas como la de Difteria-Tétanos-Tos Ferina, la Hepatitis B, la Gripe o del Virus del Papiloma Humano
	Administrar vacunas en adultos, teniendo en cuenta su rango de edad y otras circunstancias clínicas como el embarazo y la lactancia
<b>Procedimientos de Enfermería en inmunización</b>	Administrar vacunas en niños, siguiendo el calendario vacunal, y atendiendo a las particularidades de cada rango de edad
	Manejar con seguridad las Vacunas, atendiendo a los protocolos dictados por las autoridades sanitarias
	Valorar e identificar, desde el punto de vista de la Enfermería, a los pacientes susceptibles de contraer enfermedades transmisibles, proponiendo la administración de vacunas específicas como método de prevención
<b>Procesos de vacunación en Vacunas no sistemáticas y situaciones especiales</b>	Realizar encuestas epidemiológicas en salud
	Administrar vacunas no sistemáticas o no financiadas, atendiendo a sus particularidades en materia de conservación y aplicación
	Aplicar con seguridad la vacunación en el paciente pediátrico con inmunodeficiencias primarias
	Administrar vacunas en el paciente pediátrico con asplenia anatómica o funcional
	Aplicar la vacuna en pacientes pediátricos con VIH o cáncer
Aplicar, siguiendo los protocolos, la vacuna en el paciente pediátrico con trasplante de órgano sólido o hematopoyético	



# 05

## ¿Dónde puedo hacer la Capacitación Práctica?

Con la finalidad de garantizar la mejor enseñanza a sus alumnos, TECH ha elegido los mejores centros referenciales de atención sanitaria para que el profesional ejerza sus prácticas con el acceso a los mejores equipamientos y grupos de expertos, quienes acompañarán y pondrán a su disposición todos sus conocimientos y experiencia. Los enfermeros matriculados tendrán, por tanto, acceso a casos reales de pacientes en consulta de vacunación.

“

*Capacítate de la mano de expertos y con el mejor equipamiento médico gracias a este programa totalmente práctico de TECH”*







El alumno podrá cursar esta capacitación en los siguientes centros:

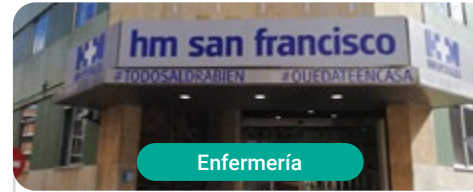

### Hospital HM San Francisco

País	Ciudad
España	León

Dirección: C. Marqueses de San Isidro, 11, 24004, León

Red de clínicas, hospitales y centros especializados privados distribuidos por toda la geografía española

**Capacitaciones prácticas relacionadas:**

- Actualización en Anestesiología y Reanimación
- Enfermería en el Servicio de Traumatología



### Hospital HM Regla

País	Ciudad
España	León

Dirección: Calle Cardenal Landázuri, 2, 24003, León

Red de clínicas, hospitales y centros especializados privados distribuidos por toda la geografía española

**Capacitaciones prácticas relacionadas:**

- Actualización de Tratamientos Psiquiátricos en Pacientes Menores



### Hospital HM Madrid

País	Ciudad
España	Madrid

Dirección: Pl. del Conde del Valle de Súchil, 16, 28015, Madrid

Red de clínicas, hospitales y centros especializados privados distribuidos por toda la geografía española

**Capacitaciones prácticas relacionadas:**

- Análisis Clínicos
- Anestesiología y Reanimación



### Hospital HM Montepíncipe

País	Ciudad
España	Madrid

Dirección: Av. de Montepíncipe, 25, 28660, Boadilla del Monte, Madrid

Red de clínicas, hospitales y centros especializados privados distribuidos por toda la geografía española

**Capacitaciones prácticas relacionadas:**

- Ortopedia Infantil
- Medicina Estética



Enfermería

### Hospital HM Torrelodones

País	Ciudad
España	Madrid

Dirección: Av. Castillo Olivares, s/n, 28250, Torrelodones, Madrid

Red de clínicas, hospitales y centros especializados privados distribuidos por toda la geografía española

**Capacitaciones prácticas relacionadas:**

- Anestesiología y Reanimación
- Pediatría Hospitalaria



Enfermería

### Hospital HM Sanchinarro

País	Ciudad
España	Madrid

Dirección: Calle de Oña, 10, 28050, Madrid

Red de clínicas, hospitales y centros especializados privados distribuidos por toda la geografía española

**Capacitaciones prácticas relacionadas:**

- Anestesiología y Reanimación
- Medicina del Sueño



Enfermería

### Hospital HM Puerta del Sur

País	Ciudad
España	Madrid

Dirección: Av. Carlos V, 70, 28938, Móstoles, Madrid

Red de clínicas, hospitales y centros especializados privados distribuidos por toda la geografía española

**Capacitaciones prácticas relacionadas:**

- Urgencias Pediátricas
- Oftalmología Clínica



Enfermería

### Hospital HM Vallés

País	Ciudad
España	Madrid

Dirección: Calle Santiago, 14, 28801, Alcalá de Henares, Madrid

Red de clínicas, hospitales y centros especializados privados distribuidos por toda la geografía española

**Capacitaciones prácticas relacionadas:**

- Ginecología Oncológica
- Oftalmología Clínica





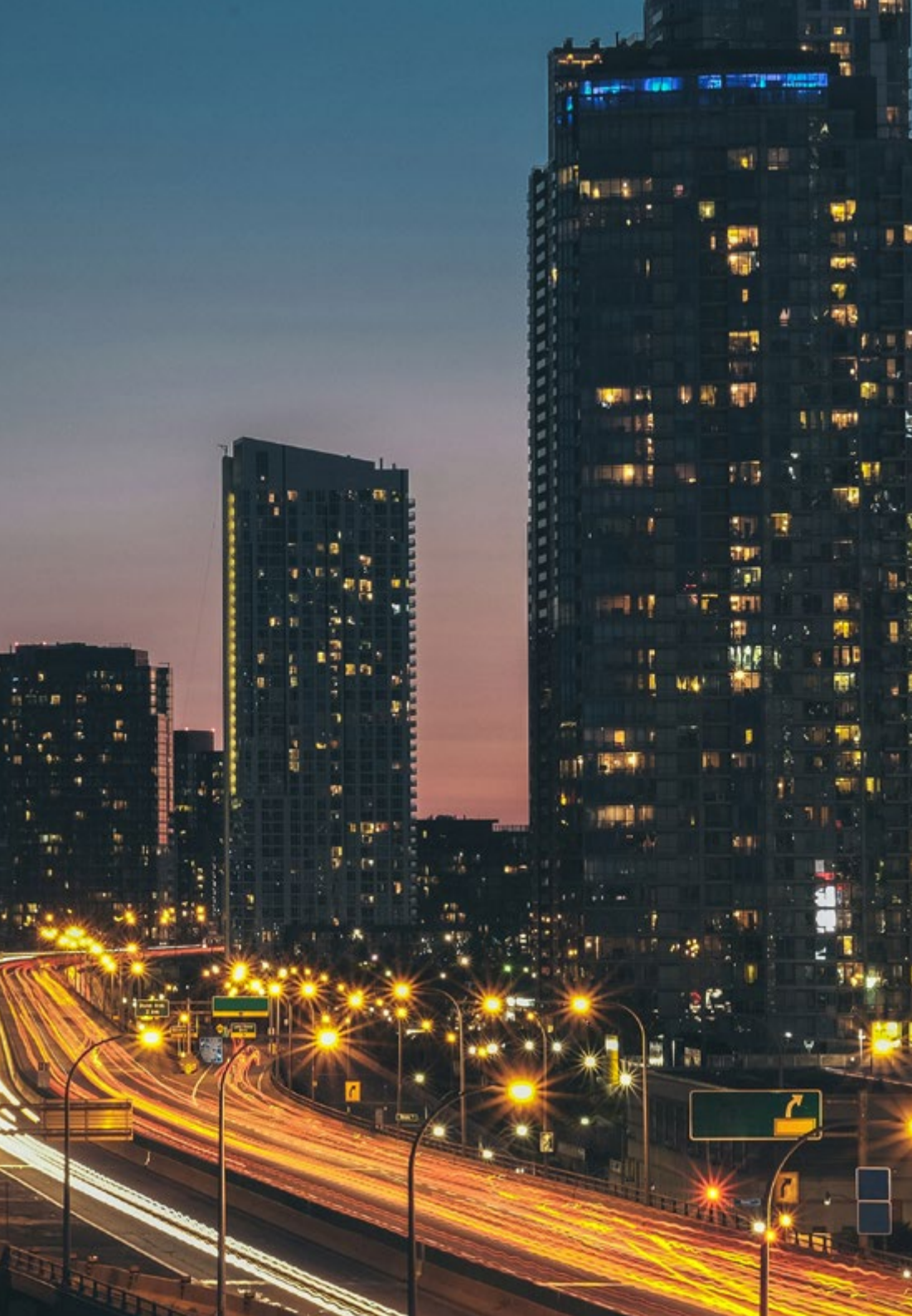

**Enfermería**

### Clínica Virgen del Camino

País	Ciudad
España	Madrid

Dirección: Paseo de las Delicias,  
150, 28045 Madrid

La Clínica Virgen del Camino, 45 años  
de asistencia sanitaria

---

**Capacitaciones prácticas relacionadas:**

- Enfermería Laboral
- Diagnóstico en Fisioterapia



*Aprovecha esta oportunidad para rodearte de profesionales expertos y nutrirte de su metodología de trabajo”*

# 06

## Condiciones generales

### Seguro de responsabilidad civil

La máxima preocupación de esta institución es garantizar la seguridad tanto de los profesionales en prácticas como de los demás agentes colaboradores necesarios en los procesos de capacitación práctica en la empresa. Dentro de las medidas dedicadas a lograrlo, se encuentra la respuesta ante cualquier incidente que pudiera ocurrir durante todo el proceso de enseñanza-aprendizaje.

Para ello, esta entidad educativa se compromete a contratar un seguro de responsabilidad civil que cubra cualquier eventualidad que pudiera surgir durante el desarrollo de la estancia en el centro de prácticas.

Esta póliza de responsabilidad civil de los profesionales en prácticas tendrá coberturas amplias y quedará suscrita de forma previa al inicio del periodo de la capacitación práctica. De esta forma el profesional no tendrá que preocuparse en caso de tener que afrontar una situación inesperada y estará cubierto hasta que termine el programa práctico en el centro.





## Condiciones Generales de la Capacitación Práctica

Las condiciones generales del acuerdo de prácticas para el programa serán las siguientes:

**1. TUTORÍA:** durante la Capacitación Práctica el alumno tendrá asignados dos tutores que le acompañarán durante todo el proceso, resolviendo las dudas y cuestiones que pudieran surgir. Por un lado, habrá un tutor profesional perteneciente al centro de prácticas que tendrá como fin orientar y apoyar al alumno en todo momento. Por otro lado, también tendrá asignado un tutor académico, cuya misión será la de coordinar y ayudar al alumno durante todo el proceso resolviendo dudas y facilitando todo aquello que pudiera necesitar. De este modo, el profesional estará acompañado en todo momento y podrá consultar las dudas que le surjan, tanto de índole práctica como académica.

**2. DURACIÓN:** el programa de prácticas tendrá una duración de tres semanas continuadas de formación práctica, distribuidas en jornadas de 8 horas y cinco días a la semana. Los días de asistencia y el horario serán responsabilidad del centro, informando al profesional debidamente y de forma previa, con suficiente tiempo de antelación para favorecer su organización.

**3. INASISTENCIA:** en caso de no presentarse el día del inicio de la Capacitación Práctica, el alumno perderá el derecho a la misma sin posibilidad de reembolso o cambio de fechas. La ausencia durante más de dos días a las prácticas sin causa justificada/médica, supondrá la renuncia de las prácticas y, por tanto, su finalización automática. Cualquier problema que aparezca durante el transcurso de la estancia se tendrá que informar debidamente y de forma urgente al tutor académico.

**4. CERTIFICACIÓN:** el alumno que supere la Capacitación Práctica recibirá un certificado que le acreditará la estancia en el centro en cuestión.

**5. RELACIÓN LABORAL:** la Capacitación Práctica no constituirá una relación laboral de ningún tipo.

**6. ESTUDIOS PREVIOS:** algunos centros podrán requerir certificado de estudios previos para la realización de la Capacitación Práctica. En estos casos, será necesario presentarlo al departamento de prácticas de TECH para que se pueda confirmar la asignación del centro elegido.

**7. NO INCLUYE:** la Capacitación Práctica no incluirá ningún elemento no descrito en las presentes condiciones. Por tanto, no incluye alojamiento, transporte hasta la ciudad donde se realicen las prácticas, visados o cualquier otra prestación no descrita.

No obstante, el alumno podrá consultar con su tutor académico cualquier duda o recomendación al respecto. Este le brindará toda la información que fuera necesaria para facilitarle los trámites.

# 07 Titulación

Este programa te permitirá obtener el título propio de **Capacitación Práctica en Vacunas en Enfermería** avalado por **TECH Global University**, la mayor Universidad digital del mundo.

**TECH Global University**, es una Universidad Oficial Europea reconocida públicamente por el Gobierno de Andorra ([boletín oficial](#)). Andorra forma parte del Espacio Europeo de Educación Superior (EEES) desde 2003. El EEES es una iniciativa promovida por la Unión Europea que tiene como objetivo organizar el marco formativo internacional y armonizar los sistemas de educación superior de los países miembros de este espacio. El proyecto promueve unos valores comunes, la implementación de herramientas conjuntas y fortaleciendo sus mecanismos de garantía de calidad para potenciar la colaboración y movilidad entre estudiantes, investigadores y académicos.

Este título propio de **TECH Global University**, es un programa europeo de formación continua y actualización profesional que garantiza la adquisición de las competencias en su área de conocimiento, confiriendo un alto valor curricular al estudiante que supere el programa.

Título: **Capacitación Práctica en Vacunas en Enfermería**

Duración: **3 semanas**

Asistencia: **de lunes a viernes, turnos de 8 horas consecutivas**

Créditos: **4 ECTS**





Capacitación Práctica  
Vacunas en Enfermería

# Capacitación Práctica Vacunas en Enfermería

