

Programa Avanzado

Assistência e Cuidados à Mulher
no Parto para Enfermagem





Programa Avançado

Assistência e Cuidados à Mulher no Parto para Enfermagem

- » Modalidade: online
- » Duração: 6 meses
- » Certificado: TECH Universidade Tecnológica
- » Horário: no seu próprio ritmo
- » Provas: online

Acesso ao site: www.techtute.com/br/enfermagem/programa-avancado/programa-avancado-assistencia-cuidados-mulher-parto-enfermagem

Índice

01

Apresentação

pág. 4

02

Objetivos

pág. 8

03

Direção do curso

pág. 12

04

Estrutura e conteúdo

pág. 20

05

Metodologia

pág. 24

06

Certificado

pág. 32

01

Apresentação

Para uma mulher, o parto é um dos momentos mais importantes de sua vida, isso porque, após meses de espera, ela finalmente poderá conhecer o seu filho. É por isso que os profissionais de saúde devem tentar, sempre que possível e priorizando a saúde da mãe e do bebê, realizar uma prática na qual a paciente se sinta confortável e relaxada e, ao mesmo tempo, confiante de que está recebendo o atendimento clínico mais especializado. Por este motivo, e para que os profissionais de enfermagem possam atualizar sua prática em relação ao trabalho de parto e à assistência e cuidados com a mulher no parto, a TECH e sua equipe de especialistas em Obstetrícia desenvolveram este programa completo e 100% online como uma guia, pois inclui as informações mais avançadas e precisas neste contexto.



“

Um programa que inclui os mais recentes avanços na avaliação da assistência à mulher durante o parto, possibilitando uma atualização de sua prática de diagnóstico e manejo clínico 100% online”

Os profissionais de enfermagem desempenham um papel fundamental em todas as fases da gravidez, especialmente no momento do parto. São responsáveis principalmente por determinar a frequência, a duração, a intensidade e o tônus das contrações, além de monitorar a dor durante a dilatação, ensinar técnicas de respiração, relaxamento e controle do estresse durante o processo, entre outras atividades. De todos os profissionais de saúde, os enfermeiros são, provavelmente, os que mais contato têm com a mulher na fase pré e pós-parto, o que exige atenção constante, bem como o desenvolvimento de uma série de habilidades técnicas e comunicativas adequadas para lidar com a situação e as diferentes complicações que possam surgir.

Com o objetivo de que possam atualizar sua prática nesse sentido, por meio de uma capacitação que se adapta não apenas às últimas novidades em Obstetrícia, mas também às suas necessidades acadêmicas, a TECH desenvolveu este completo Programa Avançado de Assistência e Cuidados à Mulher no Parto para Enfermagem. Trata-se de um programa de 6 meses, durante os quais o especialista poderá se aprofundar nos avanços do trabalho de parto na fase pré-expulsiva, revisando a fisiologia da contração uterina, a avaliação do bem-estar fetal, a farmacologia recomendada de acordo com as características da paciente, ou os diferentes mecanismos de apresentação cefálica, entre outros aspectos. Também poderá conhecer as técnicas mais recentes de assistência e cuidado da mulher, com foco principalmente no alívio da dor e no manejo das possíveis complicações que podem surgir, tanto durante o parto normal quanto na assistência direcionada.

Para tornar este programa uma experiência incomparável, a TECH incluiu 480 horas do melhor conteúdo teórico, prático e complementar, totalmente desenvolvido por um corpo docente especializado em Enfermagem Obstétrica, que estará à disposição durante todo o curso para esclarecer qualquer dúvida que possa surgir. E, é claro, o formato 100% online do programa permitirá ao aluno atualizar sua prática em qualquer dispositivo com conexão à internet, garantindo uma abordagem dinâmica e acessível, adaptada às necessidades de cada graduado.

Este **Programa Avançado de Assistência e Cuidados à Mulher no Parto para Enfermagem** conta com o conteúdo científico mais completo e atualizado do mercado. Suas principais características são:

- ♦ O desenvolvimento de casos práticos apresentados por especialistas em Enfermagem e Obstetrícia
- ♦ O conteúdo gráfico, esquemático e eminentemente prático oferece informações científicas e práticas sobre as disciplinas que são essenciais para a prática profissional
- ♦ Exercícios práticos em que o processo de autoavaliação é realizado para melhorar a aprendizagem
- ♦ Destaque especial para as metodologias inovadoras
- ♦ Aulas teóricas, perguntas a especialistas, fóruns de discussão sobre temas controversos e trabalhos de reflexão individual
- ♦ Disponibilidade de acesso a todo o conteúdo a partir de qualquer dispositivo, fixo ou portátil, com conexão à Internet



Você trabalhará de forma abrangente para atualizar seus conhecimentos sobre a fisiologia da contração uterina e as alterações da musculatura abdominal neste processo”Lorporep elenimin rerrum ullame dia volorec”

“

TNS, TNE, NSR, amnioscopia, ultrassonografia, monitoramento bioeletrônico no trabalho de parto: você conhecerá os últimos avanços em cada um desses testes, bem como as ferramentas mais modernas para cada um deles”

O curso conta com profissionais do setor que trazem para esta capacitação toda a experiência adquirida ao longo de suas carreiras, além de especialistas reconhecidos de sociedades de referência e universidades de prestígio.

O conteúdo multimídia desenvolvido com a mais recente tecnologia educacional, oferece ao profissional uma aprendizagem situada e contextual, ou seja, um ambiente simulado que proporcionará uma aprendizagem imersiva e programada para capacitar em situações reais.

A estrutura deste programa se concentra na Aprendizagem Baseada em Problemas, através da qual o profissional deverá resolver as diferentes situações de prática profissional que surgirem ao longo do curso acadêmico. Para isso, contará com a ajuda de um inovador sistema de vídeo interativo realizado por especialistas reconhecidos.

Um programa prático e flexível que permitirá atualizar sua prática a qualquer momento e lugar, adaptando a experiência acadêmica à sua disponibilidade total e absoluta.

Um Programa Avançado que apresenta as estratégias mais avançadas para avaliar o bem-estar fetal na Enfermagem Obstétrica.



02 Objetivos

A prática obstétrica está em constante atualização graças às contínuas pesquisas realizadas nesta área, com o objetivo de determinar diretrizes de manejo clínico cada vez mais seguras e confortáveis para a paciente e o bebê. Por isso, e diante do papel extremamente importante que os profissionais de Enfermagem desempenham neste processo, a TECH desenvolveu este programa com o objetivo de fornecer as informações detalhadas sobre os avanços que foram obtidos em termos de cuidados maternos com base nas técnicas de manejo clínico mais sofisticadas e inovadoras no ambiente ginecológico atual.



“

Um programa de alto nível obstétrico por meio do qual você poderá atuar no manejo dos fatores psicológicos da mãe durante o parto com as estratégias mais inovadoras”



Objetivos gerais

- ♦ Reunir, em um único programa, as informações mais inovadoras e abrangentes relacionadas à assistência e cuidado da mulher no parto
- ♦ Disponibilizar ao aluno o conteúdo teórico, prático e complementar mais avançado, permitindo-lhe conhecer em detalhe as diretrizes de atuação mais modernas para o manejo obstétrico no parto normal e assistido

“

Você gostaria de atualizar seus conhecimentos sobre a elaboração de planos de parto e sobre a biomecânica do parto? Se a resposta for sim, você terá a melhor oportunidade de obtê-lo. Você vai perder esta chance”





Objetivos específicos

Módulo 1. Trabalho de Parto

- ♦ Promover um clima de confiança, segurança e intimidade, respeitando a privacidade, a dignidade e a confidencialidade da mulher
- ♦ Envolver as mulheres na tomada de decisões durante todo o processo

Módulo 2. Assistência e Cuidados à Mulher no Parto

- ♦ Promover um tratamento próximo, respeitoso, empático e profissional
- ♦ Estar ciente da necessidade de cumprir o Decreto 101/95, que determina os direitos dos pais e das crianças na área da saúde durante o processo de nascimento
- ♦ Facilitar o acesso do acompanhante em todo momento



03

Direção do curso

A direção e a docência deste Programa Avançado estarão a cargo de uma equipe de especialistas do mais alto nível na área da Enfermagem Obstétrica, caracterizada não só pela sua inquestionável qualidade humana e compromisso com o avanço da profissão, mas também por sua ampla e extensa trajetória no âmbito da saúde. Desta forma, poderão disponibilizar aos alunos as informações mais avançadas e precisas, perfeitas para que atualizem sua prática com o apoio dos melhores profissionais.





“

O corpo docente selecionou casos clínicos reais nos quais foram trabalhados, para que você possa colocar em prática suas habilidades obstétricas e implementar as estratégias mais inovadoras e precisas”

Direção



Dr. Luciano Rodríguez Díaz

- ♦ Enfermeiro especialista em Obstetrícia e Ginecologia
- ♦ Chefe de Estudos da Unidade de Ensino de Enfermagem Obstétrico-Ginecológica do Hospital Universitário de Ceuta
- ♦ Enfermeiro obstetra no Hospital Universitário de Ceuta
- ♦ Professor Titular do Centro Universitário de Enfermagem de La Paz Ronda, Espanha
- ♦ Professor na Unidade Docente de Obstetrícia de Ceuta
- ♦ Membro do Grupo de Trabalho sobre Urgências Obstétricas e Ginecológicas da Sociedade Espanhola de Enfermagem de Urgências e Emergências (SEEUE)
- ♦ Responsável pela Saúde Perinatal: Saúde Sexual Reprodutiva e Parto Normal de Ingesa
- ♦ Membro da Comissão Clínica de Pesquisa e Educação Continuada do Hospital Universitário de Ceuta
- ♦ Doutora pela Universidade de Granada
- ♦ Mestrado em Educação Física e Saúde pela Universidade de Granada
- ♦ Mestrado em Enfermagem Ginecológica pela Universidade CEU Cardenal Herrera
- ♦ Mestrado em Enfermagem Obstétrica pela Universidade CEU Cardenal Herrera
- ♦ Especialista em Enfermagem Obstétrica e Ginecológica pela Universidade de Málaga
- ♦ Graduação em Enfermagem pela Universidade de Cádiz
- ♦ Especialista em Promoção da Saúde na Comunidade pela Universidade Nacional de Educação à Distância (UNED)
- ♦ Membro: Instituto de Estudos Ceutíes, Conselho Editorial da Revista European Journal of Health Research e Sociedade Espanhola de Medicina de Urgências e Emergências



Dra. Juana María Vázquez Lara

- ♦ Enfermeira de atenção primária
- ♦ Enfermeira do Departamento de Emergências 061 da Área de Gestão de Saúde de Ceuta
- ♦ Doutora pela Universidade de Valência
- ♦ Enfermeira Obstetra do Departamento de Partos do Hospital Universitário de Ceuta
- ♦ Chefe de Estudos na Unidade de Ensino de Obstetrícia da Ceuta
- ♦ Professora na Unidade Docente de Enfermagem Obstétrica de Ceuta
- ♦ Coordenadora Nacional do grupo de trabalho sobre Urgências Obstétricas e Ginecológicas da Sociedade Espanhola de Enfermagem de Urgências e Emergências (SEEUE)
- ♦ Mestrado do Programa Oficial de Doutoramento em Educação Física e Saúde
- ♦ Especialista Universitária em Promoção da Saúde na Comunidade pela UNED
- ♦ Especialidade em Enfermagem Obstétrica e Ginecológica (Enfermeira Obstetra) no Hospital Costa del Sol de Marbella da Escuela Universitaria de Enfermagem e Enfermagem Obstetras de Málaga pela Universidade de Málaga
- ♦ Formada em Enfermagem pela Faculdade de Enfermagem Salus Infirmorum na Universidade de Cádiz

Professores

Dra. Carmen Patricia Andrés Núñez

- ◆ Especialista em Obstetrícia e Ginecologia no Hospital Universitário de Ceuta
- ◆ Especialista em Ginecologia e Obstetrícia. Hospital Quirónsalud Campo de Gibraltar
- ◆ Especialista em INGESA
- ◆ Unidade de Gerenciamento Clínico de Ginecologia Hospital Universitário San Cecilio, Granada
- ◆ Formada em Medicina e Cirurgia

Dra. María Mercedes Carrasco Racero

- ◆ Enfermeira especializada em Atenção Ginecológica
- ◆ Coordenadora de Estágios do Centro Universitário de Ronda
- ◆ Formada em Enfermagem
- ◆ Professora

Sr. Juan Manuel Rozas Bravo

- ◆ Enfermeiro especialista em Ginecologia e Obstetrícia
- ◆ Enfermeira obstetra, Hospital Costa del Sol de Marbella, Espanha
- ◆ Professora
- ◆ Formado em Enfermagem

Sra. Paula Díaz Lozano

- ◆ Enfermeira obstetra no Hospital Universitário Virgen de Valme
- ◆ Enfermeira obstetra na Área de Saúde de Ceuta
- ◆ Enfermeira Especialista em Obstetrícia e Ginecologia no Hospital Universitário de Ceuta
- ◆ Professora Especializada em Obstetrícia
- ◆ Graduada em Enfermagem pela Faculdade de Enfermagem e Fisioterapia de Cádiz





Sra. Patricia Gilart Cantizano

- ◆ Enfermeira especialista em Ginecologia e Obstetrícia
- ◆ Enfermeira Obstetra de Atenção Especializada no Campo de Gibraltar
- ◆ Enfermeira Obstetra no Hospital Quirónsalud Campo de Gibraltar
- ◆ RE em Enfermagem Obstétrica no Departamento de Saúde da Andaluzia
- ◆ Enfermeira de Cuidados Intensivos e Urgências do Serviço de Saúde da Andaluzia
- ◆ Professora
- ◆ Formada em Enfermagem
- ◆ Especialista em Nutrição Comunitária pela UNED
- ◆ Especialista em Riscos Cardiovasculares III pela UNED
- ◆ Especialista em Urgências e Emergências pela Universidade Complutense de Madrid

Sra. Lucía Llinás Prieto

- ◆ Enfermeira especialista em Atenção Ginecológica
- ◆ Enfermeira Atenção Especializada Cádiz
- ◆ Professora
- ◆ Formada em Enfermagem

Dra. María Dolores Revidiego Pérez

- ◆ Enfermeira especializada em Ginecologia e Obstetrícia
- ◆ Enfermeira obstetra de Atenção Especializada, Campo de Gibraltar
- ◆ Enfermeira obstetra, Hospital Quirón, Campo de Gibraltar
- ◆ Professora
- ◆ Formada em Enfermagem

Dr. Antonio Márquez Díaz

- ◆ Enfermeiro Obstetra de Atenção Primária em Andaluzia
- ◆ Enfermeiro Obstetra no Hospital El Ángel Grupo HLA
- ◆ Enfermeiro Obstetra do Hospital Vithas
- ◆ Orientador do Plano RE em Enfermagem
- ◆ Orientador OPOSALUD
- ◆ DUE (Diploma Universitário de Enfermagem) de Urgências no Hospital El Ángel
- ◆ DUE de UTI da Unidade de Pediatria e Neonatal do Hospital El Ángel
- ◆ Enfermeiro obstetra residente da Junta de Andaluzia
- ◆ Enfermeiro Obstetra no Hospital Costa del Sol
- ◆ Enfermeiro Obstetra no Hospital Quirón, Campo de Gibraltar
- ◆ Mestrado Oficial em Economia da Saúde, Gestão da Saúde e Uso Racional de Medicamentos pela Universidade de Málaga
- ◆ Mestrado Oficial em Novas Tendências de Pesquisa em Ciências da Saúde pela Universidade de Málaga
- ◆ Mestrado em Saúde Pública pela Universidade de Almería
- ◆ Mestrado em Prescrição de Enfermagem e Acompanhamento Farmacoterapêutico pela Universidade de Valência
- ◆ Mestrado em Farmacoterapia pela Universidade de Valência
- ◆ Graduação em Enfermagem pela Universidade de Málaga

Sr. David Rodríguez Díaz

- ◆ Enfermeiro no Hospital Universitário Nossa Senhora de Candelária
- ◆ Professora
- ◆ Formado em Enfermagem

Dra. Beatriz Mérida Yáñez

- ◆ Enfermeira especialista em Ginecologia e Obstetrícia
- ◆ Enfermeira Obstetra no Departamento de Saúde da Andaluzia
- ◆ Enfermeira Obstetra do Hospital Vithas
- ◆ Enfermeira Obstetra do Serviço Murciano de Saúde
- ◆ Doutora em Ciências da Saúde
- ◆ Graduada em Enfermagem Membro: Comitê Científico do Primeiro Congresso Internacional de Pesquisa e Inovação em Enfermagem e Fisioterapia de Ceuta e Melilla, Comitê Científico da Revista Nacional Sanitária

Sra. Rocío Palomo Gómez

- ◆ Enfermeira especializada em Ginecologia e Obstetrícia
- ◆ Enfermeira obstetra de Atenção Especializada, em Ceuta
- ◆ Enfermeira obstetra no Hospital Regional Universitário Carlos Haya Málaga, Espanha
- ◆ Professora da Unidade de Obstetrícia em Málaga
- ◆ Formada em Enfermagem

Dra. Carmen Rivero Gutiérrez

- ◆ Enfermeira Obstetra em Atenção Primária da Área de Saúde de Ceuta
- ◆ Enfermeira Obstetra em Ingesa Ceuta
- ◆ Enfermeira Obstetra no Complexo Hospitalar Universitário Puerta del Mar
- ◆ Professora e orientadora na Unidade de Ensino de Enfermeiros Obstetras de Ceuta
- ◆ Formada em Enfermagem



Dr. Francisco José Vázquez Lara

- ◆ Especialista em Ciências Biológicas
- ◆ Professora
- ◆ Doutor pela Universidade Politécnica de Valência
- ◆ Graduado em Ciências Biológicas

Sra. María Dolores Vázquez Lara

- ◆ Enfermeira Especializada em Atenção Primária para Gestantes
- ◆ Enfermeira de Atenção Primária do Campo de Gibraltar
- ◆ Professora
- ◆ Formada em Enfermagem

Sra. María Isabel De Dios Pérez

- ◆ Enfermeira obstetra no Hospital Universitário Zaragoza
- ◆ Formada em Enfermagem
- ◆ Enfermeira especialista em Obstetrícia e Ginecologia

Sr. Francisco Javier Muñoz Vela

- ◆ Enfermeiro especialista em Ginecologia e Obstetrícia
- ◆ Coordenador de Estágios de Enfermagem no Centro Materno-Infantil de Málaga
- ◆ Enfermeiro Obstetra no Hospital Regional Universitário Carlos Haya
- ◆ Enfermeiro Obstetra no Hospital Parque San Antonio
- ◆ Enfermeiro obstetra de Atenção Especializada no Hospital Materno-Infantil de Málaga
- ◆ Professor Associado do Departamento de Enfermagem da Universidade de Málaga
- ◆ Graduação em Enfermagem pela Universidade de Málaga

04

Estrutura e conteúdo

Tanto a estrutura quanto o conteúdo deste Programa Avançado foram desenvolvidos pela TECH considerando o critério do corpo docente, que, sendo composto pelos melhores especialistas em Enfermagem Obstétrica, conhece em detalhe as principais características das estratégias clínicas mais inovadoras e avançadas. Tudo isso, somado à qualidade e variedade do material adicional, faz desta experiência acadêmica a melhor, permitindo ao especialista atualizar sua prática em apenas 6 meses e de forma totalmente online.





“

O uso da metodologia Relearning no desenvolvimento deste programa permitirá que você atualize sua prática clínica sem precisar investir horas extras em memorização. Matricule-se hoje mesmo e comprove!"

Módulo 1. Trabalho de Parto

- 1.1. Fisiologia da contração uterina. Atividade uterina
 - 1.1.1. Aspectos fisiológicos básicos da contração uterina
 - 1.1.2. Bioquímica básica na contração uterina
 - 1.1.3. Atividade uterina. Breve visão histórica
 - 1.1.4. Componentes da atividade uterina
 - 1.1.5. Musculatura abdominal
 - 1.1.6. Causas do início do trabalho de parto
- 1.2. Fatores envolvidos no parto
 - 1.2.1. O feto. Cabeça do feto
 - 1.2.2. Estática fetal
 - 1.2.3. Manobras de Leopold
 - 1.2.4. Nomenclatura obstétrica determinada pela estática fetal
 - 1.2.5. Diagnóstico por exame vaginal
 - 1.2.6. Canal de parto
 - 1.2.7. Eixo pélvico
 - 1.2.8. Planos Hodge
 - 1.2.9. Canal de parto suave
 - 1.2.10. Motor do parto
- 1.3. Avaliação do bem-estar fetal
 - 1.3.1. Avaliação da atividade fetal
 - 1.3.2. Teste não estressante (TNS) (TNE ou NST)
 - 1.3.3. Teste de estresse ou teste de tolerância à contração
 - 1.3.4. Perfil biofísico
 - 1.3.5. Amnioscopia
 - 1.3.6. Ultrassonografia. Estudo Doppler
 - 1.3.7. Monitoramento bioeletrônico no parto
 - 1.3.8. Controle do ritmo cardíaco fetal
 - 1.3.9. Parâmetros do ritmo cardíaco fetal
 - 1.3.10. Monitoramento bioquímico

- 1.4. Início do parto e períodos de trabalho
 - 1.4.1. Início do trabalho de parto. Pródromos de parto
 - 1.4.2. Período de dilatação
 - 1.4.3. Fase de expulsão
 - 1.4.4. Greenberg
- 1.5. Mecanismo do parto em apresentação de vértices
 - 1.5.1. Acomodação e encaixe no estreito superior
 - 1.5.2. Descida e rotação intrapélvica
 - 1.5.3. Flexão
 - 1.5.4. Desprendimento
 - 1.5.5. Rotação externa e parto dos ombros
- 1.6. Farmacologia no parto
 - 1.6.1. Princípios farmacocinéticos
 - 1.6.2. Mecanismos de ação na mãe e no feto
 - 1.6.3. Uso e manejo de medicamentos no parto

Módulo 2. Assistência e Cuidados à Mulher no Parto

- 2.1. Avaliação e cuidados da mulher
 - 2.1.1. Diagnóstico de parto
 - 2.1.2. O partograma
 - 2.1.3. Assistência e cuidados com a mulher durante a dilatação
 - 2.1.4. Avaliação da evolução do parto
 - 2.1.5. Assistência e cuidado da mulher durante a fase de expulsão
 - 2.1.6. Episiotomia e episiorrafia
 - 2.1.7. Assistência e cuidado da mulher no greenberg
 - 2.1.8. Coleta e dação de sangue do cordão umbilical
 - 2.1.9. Protocolo de assistência ao parto
- 2.2. Alívio da dor no parto. Fisiologia da dor no parto. Percepção da dor
 - 2.2.1. Fisiologia da dor no parto
 - 2.2.2. Características da dor no parto
 - 2.2.3. Teoria do portão
 - 2.2.4. Percepção da dor no parto
 - 2.2.5. Técnicas não farmacológicas de alívio da dor no parto

- 2.3. Atendimento ao parto normal. Plano de nascimento
 - 2.3.1. Plano de nascimento
 - 2.3.2. Biomecânica do parto
 - 2.3.3. Posições que favorecem o desenvolvimento do parto
 - 2.3.4. Protocolo de assistência ao parto normal
- 2.4. Analgesia e anestesia obstétrica
 - 2.4.1. Óxido nitroso
 - 2.4.2. Mórficos
 - 2.4.3. Anestésicos locais
 - 2.4.4. Anestesia de pudendos
 - 2.4.5. Analgesia peridural
 - 2.4.6. Anestesia geral
 - 2.4.7. Análise comparativa de técnicas anestésicas para cesáreas
- 2.5. Assistência dirigida à mulher no parto
 - 2.5.1. Indicações de indução
 - 2.5.2. Indução eletiva
 - 2.5.3. Contraindicações para indução
 - 2.5.4. Riscos à indução
 - 2.5.5. Recomendações sobre informação da indução. Tomada de decisões
 - 2.5.6. Métodos para induzir
 - 2.5.7. Estimulação do parto
 - 2.5.8. Assistência e cuidados da mulher
 - 2.5.9. Informação
 - 2.5.10. Técnicas e restrição de movimento
 - 2.5.11. Monitoramento da analgesia
 - 2.5.12. Hidratação e ingestão
 - 2.5.13. Posições de expulsão
- 2.6. Aspectos psicológicos da mãe durante o parto
 - 2.6.1. Relacionamento familiar. Apoio familiar e profissional no parto
 - 2.6.2. Fatores psicológicos durante a dilatação
 - 2.6.3. Fatores psicológicos na expulsão
 - 2.6.4. Contato mãe-filho
 - 2.6.5. Dados sobre o contato precoce pele a pele
- 2.7. Diferentes alternativas no atendimento obstétrico
 - 2.7.1. Parto hospitalar
 - 2.7.2. Centros de partos
 - 2.7.3. Parto domiciliar
 - 2.7.4. Avaliação de risco materno e perinatal



Uma oportunidade ideal para atualizá-lo sobre as diferentes alternativas na assistência obstétrica, implementando em sua prática as terapias farmacológicas e naturais mais eficazes de acordo com as necessidades da mãe”

05

Metodologia

Este curso oferece uma maneira diferente de aprender. Nossa metodologia é desenvolvida através de um modo de aprendizagem cíclico: **o Relearning**. Este sistema de ensino é utilizado, por exemplo, nas faculdades de medicina mais prestigiadas do mundo e foi considerado um dos mais eficazes pelas principais publicações científicas, como o ***New England Journal of Medicine***.





“

Descubra o Relearning, um sistema que abandona a aprendizagem linear convencional para realizá-la através de sistemas de ensino cíclicos: uma forma de aprendizagem que se mostrou extremamente eficaz, especialmente em disciplinas que requerem memorização”

Na TECH Nursing School usamos o Método de Estudo de Caso

Em uma situação concreta, o que um profissional deveria fazer? Ao longo deste programa, os alunos irão se deparar com diversos casos clínicos simulados, baseados em pacientes reais, onde deverão investigar, estabelecer hipóteses e finalmente resolver as situações. Há inúmeras evidências científicas sobre a eficácia deste método. Os enfermeiros aprendem melhor, mais rápido e de forma mais sustentável ao longo do tempo.

Com a TECH os enfermeiros experimentam uma maneira de aprender que está revolucionando as bases das universidades tradicionais em todo o mundo.

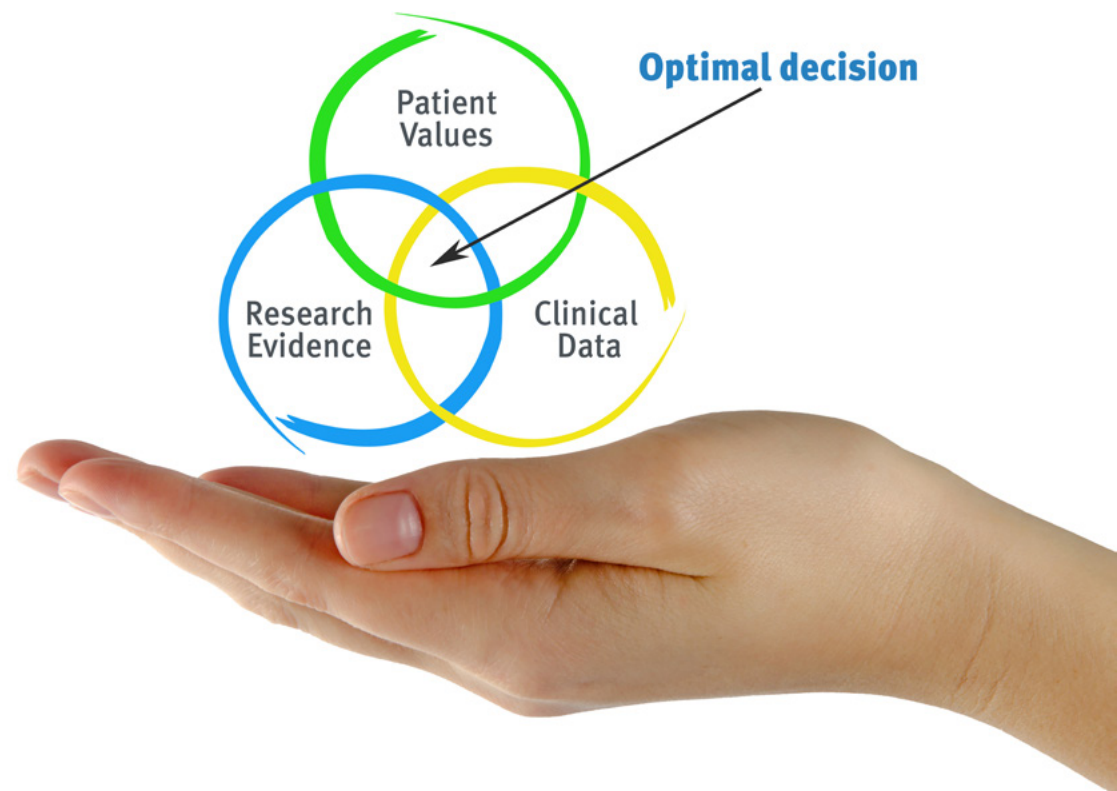

Segundo o Dr. Gérvas, o caso clínico é a apresentação comentada de um paciente, ou grupo de pacientes, que se torna um "caso", um exemplo ou modelo que ilustra algum componente clínico peculiar, seja pelo seu poder de ensino ou pela sua singularidade ou raridade. É essencial que o caso estudado seja fundamentado na vida profissional atual, recriando as condições reais na prática da enfermagem profissional.

“

Você sabia que este método foi desenvolvido em 1912, em Harvard, para os alunos de Direito? O método do caso consistia em apresentar situações reais e complexas para que os alunos tomassem decisões e justificassem como resolvê-las. Em 1924 foi estabelecido como o método de ensino padrão em Harvard”

A eficácia do método é justificada por quatro conquistas fundamentais:

1. Os enfermeiros que seguem este método não só assimilam os conceitos, mas também desenvolvem a capacidade mental através de exercícios que avaliam situações reais e a aplicação do conhecimento.
2. A aprendizagem se consolida através das habilidades práticas, permitindo que o profissional de enfermagem integre melhor o conhecimento no ambiente hospitalar ou no atendimento primário.
3. A assimilação de ideias e conceitos se torna mais fácil e mais eficiente, graças ao uso de situações decorrentes da realidade.
4. A sensação de eficiência do esforço investido se torna um estímulo muito importante para os alunos, o que se traduz em um maior interesse pela aprendizagem e um aumento no tempo dedicado ao curso.



Metodologia Relearning

A TECH utiliza de maneira eficaz a metodologia do estudo de caso com um sistema de aprendizagem 100% online, baseado na repetição, combinando 8 elementos didáticos diferentes em cada aula.

Potencializamos o Estudo de Caso com o melhor método de ensino 100% online: o Relearning.



O enfermeiro aprenderá através de casos reais e da resolução de situações complexas em ambientes simulados de aprendizagem. Estes simulados são realizados através de softwares de última geração para facilitar a aprendizagem imersiva.

Na vanguarda da pedagogia mundial, o método Relearning conseguiu melhorar os níveis de satisfação geral dos profissionais que concluíram seus estudos, com relação aos indicadores de qualidade da melhor universidade online do mundo (Universidade de Columbia).

Essa metodologia já capacitou mais de 175 mil enfermeiros com sucesso sem precedentes em todas as especialidades, independente da carga prática. Nossa metodologia de ensino é desenvolvida em um ambiente altamente exigente, com um corpo discente com um perfil socioeconômico médio-alto e uma média de idade de 43,5 anos.

O Relearning permitirá uma aprendizagem com menos esforço e mais desempenho, fazendo com que você se envolva mais em sua especialização, desenvolvendo o espírito crítico e sua capacidade de defender argumentos e contrastar opiniões: uma equação de sucesso.

No nosso programa, a aprendizagem não é um processo linear, ela acontece em espiral (aprender, desaprender, esquecer e reaprender). Portanto, combinamos cada um desses elementos de forma concêntrica.

A nota geral do sistema de aprendizagem da TECH é de 8,01, de acordo com os mais altos padrões internacionais.



Este programa oferece o melhor material educacional, preparado cuidadosamente para os profissionais:



Material de estudo

Todo o conteúdo didático foi desenvolvido especificamente para o programa pelos especialistas que irão ministrá-lo, o que permite que o desenvolvimento didático seja realmente específico e concreto.

Posteriormente, esse conteúdo é adaptado ao formato audiovisual, para criar o método de trabalho online da TECH. Tudo isso com as técnicas mais inovadoras e oferecendo alta qualidade em todo o material que colocamos à disposição do aluno.



Técnicas e procedimentos de enfermagem em vídeo

A TECH aproxima o aluno das técnicas mais recentes, dos últimos avanços educacionais e da vanguarda das técnicas de enfermagem atuais. Tudo isso com o máximo rigor, explicado e detalhado para contribuir para a assimilação e compreensão do aluno. E o melhor de tudo, você pode vê-los quantas vezes quiser.



Resumos interativos

A equipe da TECH apresenta o conteúdo de forma atraente e dinâmica, através de pílulas multimídia que incluem áudios, vídeos, imagens, gráficos e mapas conceituais para consolidar o conhecimento.

Este sistema exclusivo de capacitação por meio da apresentação de conteúdo multimídia foi premiado pela Microsoft como "Caso de sucesso na Europa".



Leituras complementares

Artigos recentes, documentos de consenso e diretrizes internacionais, entre outros. Na biblioteca virtual da TECH o aluno terá acesso a tudo o que for necessário para complementar a sua capacitação.

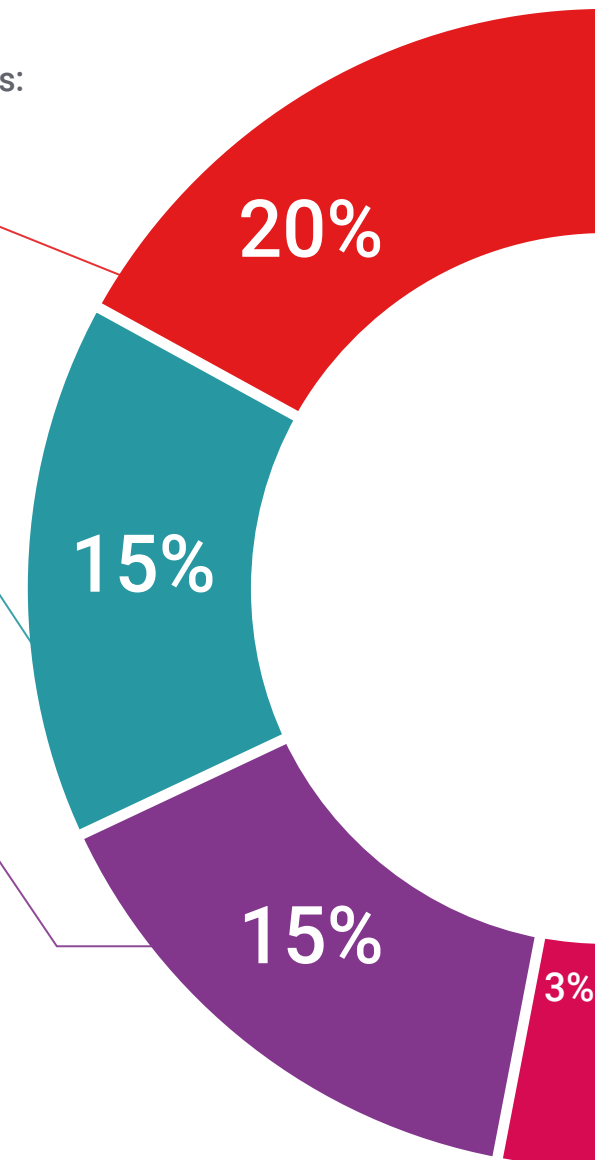

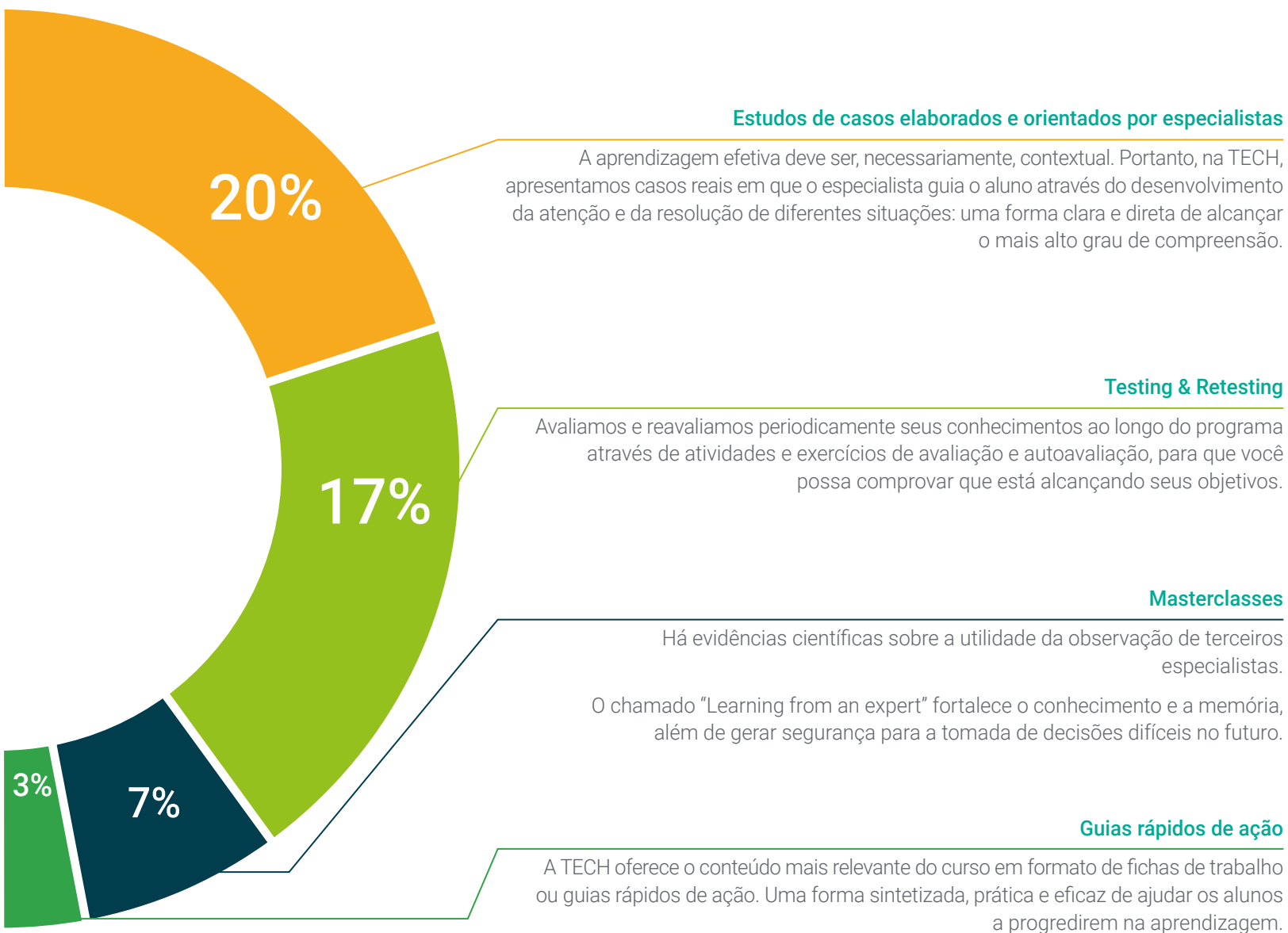

06

Certificado

O Programa Avançado de Assistência e Cuidados à Mulher no Parto para Enfermagem garante, além da capacitação mais rigorosa e atualizada, o acesso a um título de Programa Avançado emitido pela TECH Universidade Tecnológica.



“

Conclua este programa de estudos com sucesso e receba seu certificado sem sair de casa e sem burocracias”

Este **Programa Avançado de Cuidados de Enfermagem em Nutrição e Doença** conta com o conteúdo científico mais completo e atualizado do mercado.

Uma vez aprovadas as avaliações, o aluno receberá por correio o certificado* correspondente ao título de **Programa Avançado** emitido pela **TECH Universidade Tecnológica**.

O certificado emitido pela **TECH Universidade Tecnológica** expressará a qualificação obtida no Programa Avançado, atendendo aos requisitos normalmente exigidos pelas bolsas de empregos, concursos públicos e avaliação de carreira profissional.

Título: **Programa Avançado de Assistência e Cuidados à Mulher no Parto para Enfermagem**

Modalidade: **online**

Duração: **6 meses**



*Apostila de Haia: Caso o aluno solicite que seu certificado seja apostilado, a TECH EDUCATION providenciará a obtenção do mesmo a um custo adicional.

futuro
saúde confiança pessoas
informação orientadores
educação certificação ensino
garantia aprendizagem
instituições tecnologia
comunidade compromisso
atenção personalizada
conhecimento inovação
presente qualidade
desenvolvimento sustentabilidade

tech universidade
tecnológica

Programa Avançado
Assistência e Cuidado
da Mulher no Parto
para Enfermagem

- » Modalidade: online
- » Duração: 6 meses
- » Certificado: TECH Universidade Tecnológica
- » Horário: no seu próprio ritmo
- » Provas: online

Programa Avançado

Assistência e Cuidados à Mulher
no Parto para Enfermagem

