

Programa Avançado

Assistência e Cuidado da Mulher
no Parto em Enfermagem Obstétrica





Programa Avançado Assistência e Cuidado da Mulher no Parto em Enfermagem Obstétrica

- » Modalidade: online
- » Duração: 6 meses
- » Certificado: TECH Universidade Tecnológica
- » Dedicção: 16h/semana
- » Horário: no seu próprio ritmo
- » Provas: online

Acesso ao site: www.techtute.com/br/enfermagem/programa-avancado/programa-avancado-assistencia-cuidado-mulher-parto-enfermagem-obstetrica

Índice

01

Apresentação

pág. 4

02

Objetivos

pág. 8

03

Direção do curso

pág. 12

04

Estrutura e conteúdo

pág. 16

05

Metodologia

pág. 20

06

Certificado

pág. 28

01

Apresentação

O nascimento de uma criança saudável não é, mesmo que possa parecer, um acontecimento casual. É o resultado de inúmeros cuidados e dedicação com generosidade e profissionalismo por diferentes categorias profissionais. Considera-se também que o atendimento ao parto deve ser baseado nos princípios de humanização, controle fetal e alívio da dor. Por esta razão, é necessário que os protocolos de assistência durante a dilatação e o trabalho de parto priorizem a segurança e a saúde, tanto da mãe quanto do recém-nascido. O objetivo é garantir, durante todo o processo de nascimento, tanto o bem-estar da mãe quanto o do recém-nascido.



“

O Programa Avançado de Assistência e Cuidado da Mulher no Parto em Enfermagem Obstétrica conta com o conteúdo científico mais completo e atualizado do mercado"

O profissional de enfermagem obstétrica trabalha no cuidado e atenção à gestante garantindo sua higiene, conforto, apoio psicológico e atendimento nutricional, como também a segurança, o desenvolvimento e a saúde completa, princípios básicos para garantir um atendimento eficaz. Graças à evolução do parto, os diferentes profissionais de saúde que lidam com as gestantes devem garantir um atendimento adequado e eficaz, reduzindo ao mínimo as intervenções desnecessárias e preservando a privacidade da gestante além de propiciar os cuidados ao recém-nascido, limpeza, colocação de pulseiras de identificação, etc., mantendo um contato estreito com a mãe, favorecendo o vínculo mãe-filho.

O papel do profissional de enfermagem obstétrica na evolução da gestante, da puérpera e de seu recém-nascido é essencial, pois o conhecimento conjunto permite obter um atendimento direcionado às recomendações sobre o parto normal.

Esta linha de pensamento e ação coincide com uma forte mudança que precisa ocorrer na relação entre a equipe de saúde e as mulheres usuárias, passando de uma relação técnica para uma que priorize o princípio bioético de autonomia e a atenção à integridade da pessoa envolvida. O objetivo é abordar de forma integral todo o processo que as mulheres enfrentam durante o parto e assim melhorar os resultados em termos de saúde para elas e seus bebês.

O objetivo geral desta proposta educacional é atualizar as competências e o conhecimento dos profissionais de enfermagem obstétrica visando atender as necessidades de saúde com rigor científico e os mais altos padrões profissionais. Este programa foi criado em resposta a múltiplas necessidades no ambiente hospitalar para todos os profissionais, tanto para aqueles que começaram recentemente quanto para os que prestam seus serviços profissionais há algum tempo e que necessitam se atualizar constantemente nesta área tão específica de atuação.

O **Programa Avançado de Assistência e Cuidado da Mulher no Parto em Enfermagem Obstétrica** conta com o conteúdo científico mais completo e atualizado do mercado.

Suas principais características são:

- ♦ O desenvolvimento de casos clínicos apresentados por especialistas nas diferentes áreas de conhecimento multidisciplinar
- ♦ O conteúdo gráfico, esquemático e extremamente prático, fornece informações científicas e assistenciais sobre as disciplinas essenciais para a profissão
- ♦ Atualização sobre Assistência e Cuidado de Enfermagem da Mulher no Parto
- ♦ Sistema interativo de aprendizagem baseado em algoritmos para a tomada de decisões sobre as situações clínicas levantadas
- ♦ Ênfase na enfermagem baseada em evidências e metodologias de pesquisa em assistência durante o parto
- ♦ Aulas teóricas, perguntas ao especialista, fóruns de discussão sobre temas controversos e trabalho de reflexão individual
- ♦ Acesso a todo o conteúdo desde qualquer dispositivo fixo ou portátil com conexão à Internet



Amplie suas competências na abordagem da Assistência e Cuidado da Mulher no Parto em Enfermagem Obstétrica através deste programa"

“

Este Programa Avançado é o melhor investimento que você pode fazer na escolha de uma capacitação por duas razões: além de atualizar seus conhecimentos em Assistência e Cuidado da Mulher no Parto, você obterá um certificado da TECH Universidade Tecnológica”

O corpo docente deste programa é formado por profissionais da área da saúde, que transferem a experiência de seu trabalho para esta capacitação, além de especialistas reconhecidos de sociedades científicas de referência.

O conteúdo multimídia desenvolvido com a mais recente tecnologia educacional, oferece ao profissionais uma aprendizagem situada e contextual, ou seja, um ambiente simulado que proporcionará uma aprendizagem imersiva, programada para capacitar através de situações reais.

Este programa se fundamenta na Aprendizagem Baseada em Problemas, onde o enfermeiro obstetra deverá resolver as diferentes situações de prática profissional que surgirem ao longo da capacitação. Para isso, contará com a ajuda de um sistema inovador de vídeo interativo desenvolvido por especialistas reconhecidos e com grande experiência na área da saúde obstétrica e ginecológica.

Torne-se mais confiante na tomada de decisões atualizando o seu conhecimento através deste Programa Avançado de Assistência e Cuidado da Mulher no Parto em Enfermagem Obstétrica.

Não perca a oportunidade de atualizar seus conhecimentos em Assistência e Cuidado da Mulher no Parto e melhorar o atendimento à suas pacientes.



02

Objetivos

O principal objetivo do programa é o desenvolvimento do aprendizado teórico e prático, para que o enfermeiro obstetra possa dominar de forma prática e rigorosa o estudo da Assistência e Cuidado da Mulher no Parto em Enfermagem Obstétrica.



“

Este programa de capacitação lhe proporcionará segurança no desempenho da prática do enfermeiro obstetra, permitindo que você cresça pessoalmente e profissionalmente”



Objetivos gerais

- ◆ Adquirir conhecimentos específicos sobre os cuidados obstétricos
- ◆ Promover estratégias de trabalho baseadas na abordagem integral do paciente como um modelo de referência para alcançar a excelência no atendimento
- ◆ Favorecer a aquisição de habilidades e competências técnicas, através de um sistema audiovisual poderoso e possibilidade de desenvolvimento através de informação específica
- ◆ Incentivar o estímulo profissional através de capacitação contínua e da pesquisa



Aproveite a oportunidade para se atualizar sobre os últimos avanços em Cuidados da Mulher durante o Parto"





Objetivos específicos

Módulo 1. Trabalho de parto

- ◆ Envolver as mulheres na tomada de decisões durante todo o processo
- ◆ Descrever as implicações da enfermagem obstétrica no Decreto 101/95, que determina os direitos dos pais e filhos no ambiente de saúde durante o processo de nascimento
- ◆ Elaborar estratégias para promover um clima de confiança, segurança e intimidade, respeitando a privacidade, a dignidade e a confidencialidade da mulher

Módulo 2. Assistência e cuidado da mulher no parto

- ◆ Oferecer um tratamento próximo, respeitoso, empático e profissional
- ◆ Estabelecer estratégias para oferecer consultas (dúvidas) sob demanda

03

Direção do curso

O corpo docente deste programa inclui profissionais de saúde de prestígio, que pertencem ao campo obstétrico e ginecológico e que trazem a experiência de seu trabalho para esta capacitação.

Além disso, estão envolvidos em seu projeto e elaboração especialistas renomados, membros de sociedades científicas de referência nacionais e internacionais.





“

Aprenda com os principais profissionais os últimos avanços em cuidados de enfermagem durante o parto”

Direção



Dr. Luciano Rodríguez Díaz

- ♦ Enfermeiro obstetra, Hospital Universitario de Ceuta
- ♦ Professor Titular no Centro Universitario de Enfermeria de Ronda
- ♦ Professor na Unidade Docente de Enfermagem Obstétrica de Ceuta
- ♦ Membro do Grupo de Urgências Obstétricas e Ginecológicas da SEEUE
- ♦ Responsável pela Saúde Perinatal: Saúde Sexual Reprodutiva e Parto Normal de Ingesa
- ♦ Membro da Comissão Clínica de Pesquisa e Educação Continuada do Hospital Universitario de Ceuta
- ♦ Membro do Instituto de Estudios Ceuties
- ♦ Membro do Conselho Editorial da Revista European Journal of Health Reserarch
- ♦ Doutor pela Universidade de Granada



Dra. Juana María Vázquez Lara

- ♦ Enfermeira do 061 de Ceuta
- ♦ Enfermeira obstetra na Área de Saúde de Ceuta
- ♦ Chefe de Estudos da Unidade Docente de Enfermagem Obstétrica de Ceuta
- ♦ Professora na Unidade Docente de Enfermagem Obstétrica de Ceuta
- ♦ Coordenadora do Grupo de Urgências Obstétricas e Ginecológicas da SEEUE
- ♦ Doutora pela Universidade de Granada

Professores

Dra. Carmen Patricia Andrés Núñez

- ◆ Especialista em Obstetrícia e Ginecologia no Hospital Universitário de Ceuta

Dra. María Mercedes Carrasco Racero

- ◆ Enfermeira e Coordenadora de Estágios do Centro Universitário de Ronda

Sra. María Isabel De Dios Pérez

- ◆ Enfermeira obstetra no Hospital Universitário de Zaragoza

Dra. Paula Díaz Lozano

- ◆ Enfermeira obstetra no Hospital Universitário de Ceuta

Dra. Patricia Gilart Cantizano

- ◆ Enfermeira obstetra de atendimento especializado no Campo de Gibraltar e Hospital Quirón Campo de Gibraltar

Dra. Lucía Llinás Prieto

- ◆ Enfermeira de Atenção Especializada em Cádiz

Dr. Antonio Márquez Díaz

- ◆ Enfermeiro obstetra no Hospital Costa del Sol de Marbella e do Hospital Quirón Campo de Gibraltar

Dra. Juanma Mérida Téllez

- ◆ Enfermeira obstetra, Hospital Costa del Sol de Marbella

Dra. Beatriz Mérida Yáñez

- ◆ Enfermeira obstetra em Atenção Primária em Extremadura

Dr. Francisco Javier Muñoz Vela

- ◆ Enfermeiro obstetra Atenção Especializada Hospital Materno-infantil de Málaga

Dra. Rocío Palomo Gómez

- ◆ Enfermeira obstetra de Atenção Especializada, em Ceuta

Dra. María Dolores Revidiego Pérez

- ◆ Enfermeira obstetra de atendimento especializado no Campo de Gibraltar e Hospital Quirón Campo de Gibraltar

Dra. Carmen Rivero Gutiérrez

- ◆ Enfermeira obstetra de Atenção Especializada, em Ceuta

Dr. David Rodríguez Díaz

- ◆ Enfermeiro no Hospital Universitário Nuestra Señora de Candelaria

Dr. Francisco José Vázquez Lara

- ◆ Formado em Ciências Biológicas

Dra. María Dolores Vázquez Lara

- ◆ Enfermeira de Atenção Primária do Campo de Gibraltar

04

Estrutura e conteúdo

A estrutura do conteúdo foi desenvolvida por uma equipe de profissionais familiarizados com as implicações do estudo na prática diária da enfermagem obstétrica, conscientes da relevância da relevância atual da capacitação para atuar com a paciente no processo de parto e comprometidos com o ensino de qualidade através de novas tecnologias educacionais.



“

Atualize seus conhecimentos através do programa de Assistência e Cuidado da Mulher no Parto em Enfermagem Obstétrica”

Módulo 1. Trabalho de parto

- 1.1. Fisiologia da contração uterina. Atividade uterina
 - 1.1.1. Aspectos fisiológicos básicos da contração uterina
 - 1.1.2. Bioquímica básica na contração uterina
 - 1.1.3. Atividade uterina. Breve visão histórica
 - 1.1.4. Componentes da atividade uterina
 - 1.1.5. Musculatura abdominal
 - 1.1.6. Causas do início do trabalho de parto
- 1.2. Fatores envolvidos no parto
 - 1.2.1. O feto. Cabeça do feto
 - 1.2.2. Estática fetal
 - 1.2.3. Manobras de Leopold
 - 1.2.4. Nomenclatura obstétrica determinada pela estática fetal
 - 1.2.5. Diagnóstico por exame vaginal
 - 1.2.6. Canal de parto
 - 1.2.7. Eixo pélvico
 - 1.2.8. Planos Hodge
 - 1.2.9. Canal de parto suave
 - 1.2.10. Motor do parto
- 1.3. Avaliação do bem-estar fetal
 - 1.3.1. Avaliação da atividade fetal
 - 1.3.2. Teste não estressante (TNS) (TNE ou NST)
 - 1.3.3. Teste de estresse ou teste de tolerância à contração
 - 1.3.4. Perfil biofísico
 - 1.3.5. Amnioscopia
 - 1.3.6. Ultrassom. Estudo Doppler
 - 1.3.7. Monitoramento bioeletrônico no parto
 - 1.3.8. Controle do ritmo cardíaco fetal
 - 1.3.9. Parâmetros do ritmo cardíaco fetal
 - 1.3.10. Monitoramento bioquímico

- 1.4. Início do parto e períodos de trabalho
 - 1.4.1. Início do trabalho de parto. Pródromos de parto
 - 1.4.2. Período de dilatação
 - 1.4.3. Fase de expulsão
 - 1.4.4. Greenberg
- 1.5. Mecanismo do parto em apresentação de vértices
 - 1.5.1. Acomodação e encaixe no estreito superior
 - 1.5.2. Descida e rotação intrapélvica
 - 1.5.3. Flexão
 - 1.5.4. Desprendimento
 - 1.5.5. Rotação externa e parto dos ombros
- 1.6. Farmacologia no parto
 - 1.6.1. Princípios farmacocinéticos
 - 1.6.2. Mecanismos de ação na mãe e no feto
 - 1.6.3. Uso e manejo de medicamentos no parto

Módulo 2. Assistência e cuidado da mulher no parto

- 2.1. Avaliação e cuidados da mulher
 - 2.1.1. Diagnóstico de parto
 - 2.1.2. O partograma
 - 2.1.3. Assistência e cuidados com a mulher durante a dilatação
 - 2.1.4. Avaliação da evolução do parto
 - 2.1.5. Assistência e cuidado da mulher durante a fase de expulsão
 - 2.1.6. Episiotomia e episiorrafia
 - 2.1.7. Assistência e cuidado da mulher no greenberg
 - 2.1.8. Coleta e doação de sangue do cordão umbilical (DSCU)
 - 2.1.9. Protocolo de assistência ao parto

- 2.2. Alívio da dor no parto. Fisiologia da dor no parto. Percepção da dor
 - 2.2.1. Fisiologia da dor no parto
 - 2.2.2. Características da dor no parto
 - 2.2.3. Teoria do portão
 - 2.2.4. Percepção da dor no parto
 - 2.2.5. Técnicas não farmacológicas de alívio da dor no parto
- 2.3. Atendimento ao parto normal. Plano de nascimento
 - 2.3.1. Plano de nascimento
 - 2.3.2. Biomecânica do parto
 - 2.3.3. Posições que favorecem o desenvolvimento do parto
 - 2.3.4. Protocolo de assistência ao parto normal
- 2.4. Analgesia e anestesia obstétrica
 - 2.4.1. Óxido nitroso
 - 2.4.2. Mórficos
 - 2.4.3. Anestésicos locais
 - 2.4.4. Anestesia de pudendos
 - 2.4.5. Analgesia peridural
 - 2.4.6. Anestesia geral
 - 2.4.7. Análise comparativa de técnicas anestésicas para cesáreas
- 2.5. Assistência dirigida à mulher no parto
 - 2.5.1. Indicações de indução
 - 2.5.2. Indução eletiva
 - 2.5.3. Contraindicações para indução
 - 2.5.4. Riscos à indução
 - 2.5.5. Recomendações sobre informação da indução. Tomada de decisões
 - 2.5.6. Métodos para induzir
 - 2.5.7. Estimulação do parto
 - 2.5.8. Assistência e cuidados da mulher
 - 2.5.9. Informação
 - 2.5.10. Técnicas e restrição de movimento
 - 2.5.11. Monitoramento da analgesia
 - 2.5.12. Hidratação e ingestão
 - 2.5.13. Posições de expulsão
- 2.6. Aspectos psicológicos da mãe durante o parto
 - 2.6.1. Relacionamento familiar. Apoio familiar e profissional no parto
 - 2.6.2. Fatores psicológicos durante a dilatação
 - 2.6.3. Fatores psicológicos na expulsão
 - 2.6.4. Contato mãe-filho
 - 2.6.5. Dados sobre o contato precoce pele a pele
- 2.7. Diferentes alternativas no atendimento obstétrico
 - 2.7.1. Parto hospitalar
 - 2.7.2. Centros de partos
 - 2.7.3. Parto domiciliar
 - 2.7.4. Avaliação de risco materno e perinatal



Uma experiência única, fundamental e decisiva para impulsionar seu crescimento profissional”

05

Metodologia

Este curso oferece uma maneira diferente de aprender. Nossa metodologia é desenvolvida através de um modo de aprendizagem cíclico: **o Relearning**. Este sistema de ensino é utilizado, por exemplo, nas faculdades de medicina mais prestigiadas do mundo e foi considerado um dos mais eficazes pelas principais publicações científicas, como o **New England Journal of Medicine**.



“

Descubra o Relearning, um sistema que abandona a aprendizagem linear convencional para realizá-la através de sistemas de ensino cíclicos: uma forma de aprendizagem que se mostrou extremamente eficaz, especialmente em disciplinas que requerem memorização"

Na TECH Nursing School usamos o Método de Estudo de Caso

Em uma situação concreta, o que um profissional deveria fazer? Ao longo deste programa, os alunos irão se deparar com diversos casos clínicos simulados, baseados em pacientes reais, onde deverão investigar, estabelecer hipóteses e finalmente resolver as situações. Há inúmeras evidências científicas sobre a eficácia deste método. Os enfermeiros aprendem melhor, mais rápido e de forma mais sustentável ao longo do tempo.

Com a TECH os enfermeiros experimentam uma maneira de aprender que está revolucionando as bases das universidades tradicionais em todo o mundo.



Segundo o Dr. Gérvas, o caso clínico é a apresentação comentada de um paciente, ou grupo de pacientes, que se torna um "caso", um exemplo ou modelo que ilustra algum componente clínico peculiar, seja pelo seu poder de ensino ou pela sua singularidade ou raridade. É essencial que o caso estudado seja fundamentado na vida profissional atual, recriando as condições reais na prática da enfermagem profissional.

“

Você sabia que este método foi desenvolvido em 1912, em Harvard, para os alunos de Direito? O método do caso consistia em apresentar situações reais e complexas para que os alunos tomassem decisões e justificassem como resolvê-las. Em 1924 foi estabelecido como o método de ensino padrão em Harvard”

A eficácia do método é justificada por quatro conquistas fundamentais:

1. Os enfermeiros que seguem este método não só assimilam os conceitos, mas também desenvolvem a capacidade mental através de exercícios que avaliam situações reais e a aplicação do conhecimento.
2. A aprendizagem se consolida através das habilidades práticas, permitindo que o profissional de enfermagem integre melhor o conhecimento no ambiente hospitalar ou no atendimento primário.
3. A assimilação de ideias e conceitos se torna mais fácil e mais eficiente, graças ao uso de situações decorrentes da realidade.
4. A sensação de eficiência do esforço investido se torna um estímulo muito importante para os alunos, o que se traduz em um maior interesse pela aprendizagem e um aumento no tempo dedicado ao curso.



Metodologia Relearning

A TECH utiliza de maneira eficaz a metodologia do estudo de caso com um sistema de aprendizagem 100% online, baseado na repetição, combinando 8 elementos didáticos diferentes em cada aula.

Potencializamos o Estudo de Caso com o melhor método de ensino 100% online: o Relearning.

O enfermeiro aprenderá através de casos reais e da resolução de situações complexas em ambientes simulados de aprendizagem. Estes simulados são realizados através de softwares de última geração para facilitar a aprendizagem imersiva.



Na vanguarda da pedagogia mundial, o método Relearning conseguiu melhorar os níveis de satisfação geral dos profissionais que concluíram seus estudos, com relação aos indicadores de qualidade da melhor universidade online do mundo (Universidade de Columbia).

Essa metodologia já capacitou mais de 175 mil enfermeiros com sucesso sem precedentes em todas as especialidades, independente da carga prática. Nossa metodologia de ensino é desenvolvida em um ambiente altamente exigente, com um corpo discente com um perfil socioeconômico médio-alto e uma média de idade de 43,5 anos.

O Relearning permitirá uma aprendizagem com menos esforço e mais desempenho, fazendo com que você se envolva mais em sua especialização, desenvolvendo o espírito crítico e sua capacidade de defender argumentos e contrastar opiniões: uma equação de sucesso.

No nosso programa, a aprendizagem não é um processo linear, ela acontece em espiral (aprender, desaprender, esquecer e reaprender). Portanto, combinamos cada um desses elementos de forma concêntrica.

A nota geral do sistema de aprendizagem da TECH é de 8,01, de acordo com os mais altos padrões internacionais.



Neste programa, oferecemos o melhor material educacional, preparado especialmente para os profissionais:



Material de estudo

Todo o conteúdo didático foi desenvolvido especialmente para o programa pelos especialistas que irão ministrá-lo, o que permite que o desenvolvimento didático seja realmente específico e concreto.

Esse conteúdo é adaptado ao formato audiovisual, para criar o método de trabalho online da TECH. Tudo isso com as técnicas mais inovadoras e oferecendo alta qualidade em cada um dos materiais que colocamos à disposição do aluno.



Técnicas e procedimentos de enfermagem em vídeo

A TECH aproxima o aluno das técnicas mais recentes, dos últimos avanços educacionais e da vanguarda das técnicas de enfermagem atuais. Tudo isso com o máximo rigor, explicado e detalhado para contribuir para a assimilação e compreensão do aluno. E o melhor de tudo, você pode vê-los quantas vezes quiser.



Resumos interativos

A equipe da TECH apresenta o conteúdo de forma atraente e dinâmica através de pílulas multimídia que incluem áudios, vídeos, imagens, gráficos e mapas conceituais para consolidar o conhecimento.

Este sistema exclusivo de capacitação por meio da apresentação de conteúdo multimídia foi premiado pela Microsoft como "Caso de sucesso na Europa"



Leituras complementares

Artigos recentes, documentos de consenso e diretrizes internacionais, entre outros. Na biblioteca virtual da TECH o aluno terá acesso a tudo o que for necessário para complementar a sua capacitação.

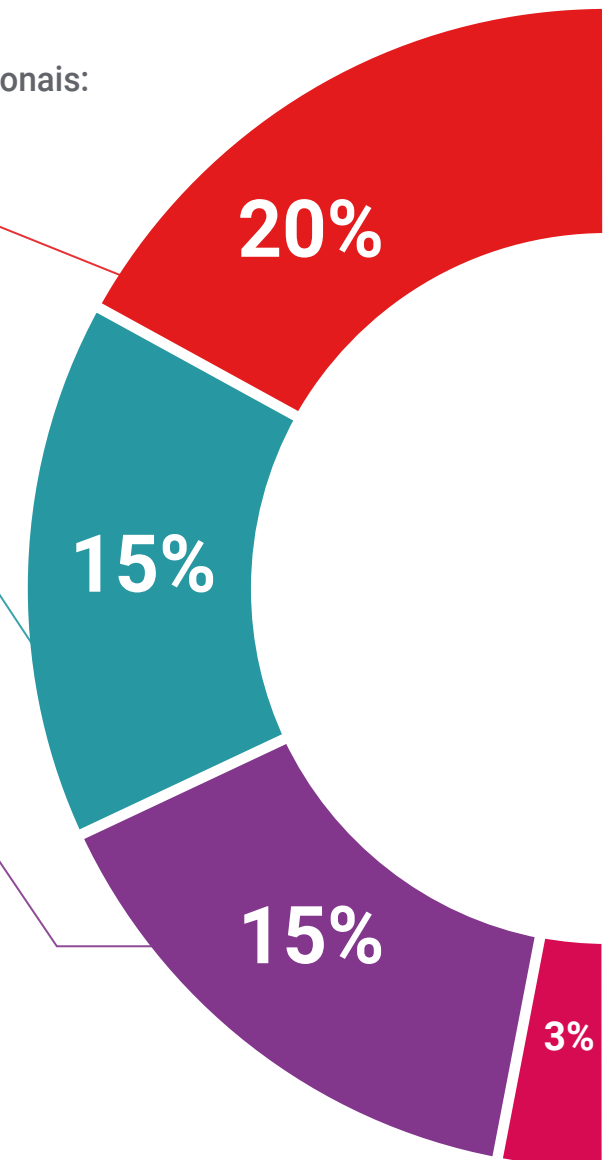

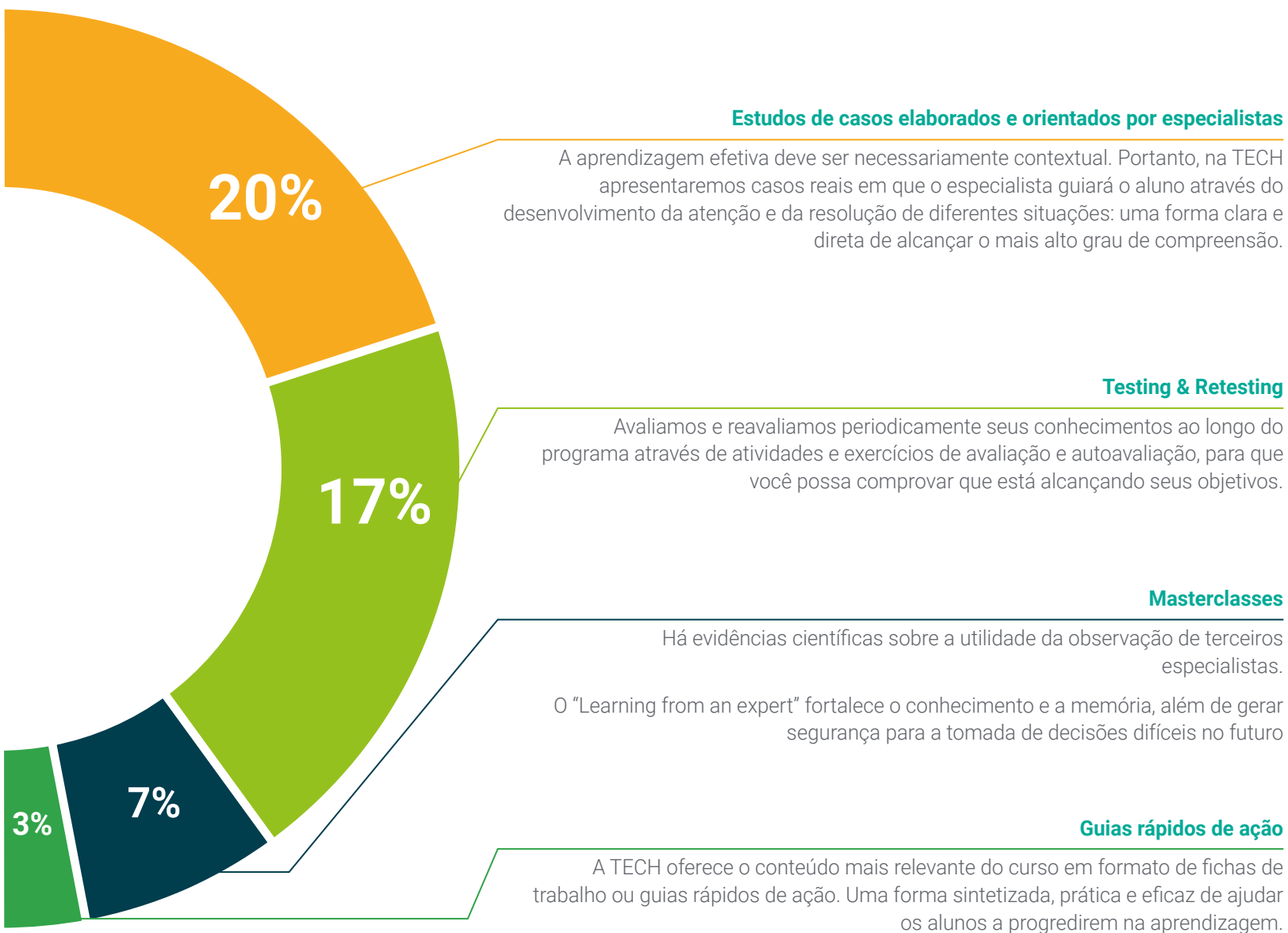

06

Certificado

O Programa Avançado de Assistência e Cuidado da Mulher no Parto em Enfermagem Obstétrica garante, além da capacitação mais rigorosa e atualizada, o acesso a um título de Programa Avançado emitido pela TECH Universidade Tecnológica.



“

*Conclua este programa de estudos
com sucesso e receba o seu certificado
sem sair de casa e sem burocracias”*

Este **Programa Avançado de Assistência e Cuidado da Mulher no Parto em Enfermagem Obstétrica** conta com o conteúdo científico mais completo e atualizado do mercado.

Uma vez aprovadas as avaliações, o aluno receberá por correio o certificado* correspondente ao título de **Programa Avançado** emitido pela **TECH Universidade Tecnológica**.

O certificado emitido pela **TECH Universidade Tecnológica** expressará a qualificação obtida no Programa Avançado, atendendo aos requisitos normalmente exigidos pelas bolsas de empregos, concursos públicos e avaliação de carreira profissional.

Título: **Programa Avançado de Assistência e Cuidado da Mulher no Parto em Enfermagem Obstétrica**

Horas letivas: **400h**



*Apostila de Haia: Caso o aluno solicite que seu certificado seja apostilado, a TECH EDUCATION providenciará a obtenção do mesmo a um custo adicional.

futuro
saúde confiança pessoas
informação orientadores
educação certificação ensino
garantia aprendizagem
instituições tecnologia
comunidade compromisso
atenção personalizada
conhecimento inovação
presente qualidade
desenvolvimento sustentabilidade

tech universidade
tecnológica

Programa Avançado
Assistência e Cuidado
da Mulher no Parto em
Enfermagem Obstétrica

- » Modalidade: online
- » Duração: 6 meses
- » Certificado: TECH Universidade Tecnológica
- » Dedicção: 16h/semana
- » Horário: no seu próprio ritmo
- » Provas: online

Programa Avançado

Assistência e Cuidado da Mulher
no Parto em Enfermagem Obstétrica

