

**Curso**

Orientação Pré-Concepcional  
para Enfermagem





## Curso

# Orientação Pré-Concepcional para Enfermagem

- » Modalidade: online
- » Duração: 6 semanas
- » Certificado: TECH Universidade Tecnológica
- » Horário: no seu próprio ritmo
- » Provas: online

Acesso ao site: [www.techtute.com/br/enfermagem/curso/orientacao-pre-concepcional-enfermagem](http://www.techtute.com/br/enfermagem/curso/orientacao-pre-concepcional-enfermagem)

# Índice

01

Apresentação

---

*pág. 4*

02

Objetivos

---

*pág. 8*

03

Direção do curso

---

*pág. 12*

04

Estrutura e conteúdo

---

*pág. 20*

05

Metodologia

---

*pág. 24*

06

Certificado

---

*pág. 32*

# 01

# Presentación

O aconselhamento reprodutivo passou por uma evolução considerável nos últimos anos com a implementação de técnicas e estratégias que aumentam as chances de uma gravidez bem-sucedida. Além disso, a promoção da saúde da mulher e do feto durante o período prenatal e a redução do risco de aborto tornam-se os principais objetivos do profissional de enfermagem especializado nesta área. Para oferecer ao aluno as mais recentes orientações pré-concepcionais, a TECH e sua equipe de especialistas em Obstetrícia desenvolveram este programa, uma guia que irá atualizá-lo com métodos de triagem, testes e suplementação farmacológica, de forma 100% online e em apenas 6 semanas.



“

*A TECH apresenta este Curso Universitário como uma guia que permite conhecer em detalhes os últimos avanços na orientação pré-concepcional”*

De acordo com dados da Organização Mundial da Saúde, a infertilidade afeta 17,5% da população, enquanto cerca de 25% das gestações clinicamente reconhecidas acabam em perda (aproximadamente 23 milhões anualmente). Esses números geram preocupação constante entre os profissionais de Ginecologia e Obstetrícia, não apenas pelo fato em si, mas também pelas sequelas físicas e psicológicas que causam nosrogenitores, especialmente nas mulheres. Por essa razão, a consulta pré-concepcional tornou-se uma ferramenta fundamental para orientar as famílias, além de trabalhar no aumento das possibilidades de uma gestação efetiva e saudável.

Trata-se, portanto, de uma área em constante evolução, na qual a Medicina tem investido muito tempo e recursos para desenvolver estratégias com resultados cada vez melhores. Desta forma, para que os profissionais de Enfermagem, devido ao papel que desempenham nesse contexto, possam se atualizar sobre as novidades desenvolvidas, a TECH lançou este Curso Universitário. Durante 6 semanas, o especialista poderá explorar as novidades da consulta pré-concepcional (melhorias na exploração física, inovações nas provas complementares, novas técnicas de educação para promoção da saúde, etc.). Além disso, será possível se atualizar sobre a suplementação farmacológica e as necessidades atuais no ambiente clínico.

Para isso, contará com 150 horas de conteúdos teóricos, práticos e complementares, apresentado em diversos formatos, como artigos de pesquisa, notícias, leituras complementares, vídeos detalhados, imagens, esquemas, resumos dinâmicos de cada unidade, entre outros. Tudo isso em um formato 100% online, que permitirá trabalhar na atualização de sua prática a qualquer momento, sem horários fixos ou aulas presenciais.

Este **Curso de Orientação Pré-Concepcional para Enfermagem** conta com o conteúdo científico mais completo e atualizado do mercado. Suas principais características são:

- ♦ O desenvolvimento de casos práticos apresentados por especialistas em Enfermagem e Obstetrícia
- ♦ O conteúdo gráfico, esquemático e eminentemente prático oferece informações científicas e práticas sobre as disciplinas que são essenciais para a prática profissional
- ♦ Exercícios práticos em que o processo de autoavaliação é realizado para melhorar a aprendizagem
- ♦ Destaque especial para as metodologias inovadoras
- ♦ Aulas teóricas, perguntas a especialistas, fóruns de discussão sobre temas controversos e trabalhos de reflexão individual
- ♦ Disponibilidade de acesso a todo o conteúdo a partir de qualquer dispositivo fixo ou portátil com conexão à Internet



*Um programa dinâmico e inovador que permitirá conhecer os últimos avanços no exame físico de mulheres no período pré-concepcional”*

“

*Você utilizará o conteúdo mais recente no contexto clínico atual, o que permitirá implementar as técnicas mais eficazes em sua prática”*

O corpo docente do curso conta com profissionais do setor, que transferem toda a experiência adquirida ao longo de suas carreiras para esta capacitação, além de especialistas reconhecidos de sociedades de referência e universidades de prestígio.

O conteúdo multimídia, desenvolvido com a mais recente tecnologia educacional, permitirá ao profissional uma aprendizagem contextualizada, ou seja, realizada através de um ambiente simulado, proporcionando uma capacitação imersiva e programada para praticar diante de situações reais.

A estrutura deste programa se concentra na Aprendizagem Baseada em Problemas, através da qual o profissional deverá resolver as diferentes situações de prática profissional que surgirem ao longo do curso acadêmico. Para isso, contará com a ajuda de um inovador sistema de vídeo interativo realizado por especialistas reconhecidos.

*Atualize-se com os mais recentes avanços no manejo de registros médicos obstétricos em apenas 6 semanas e 100% online.*

*Você quer se atualizar sobre os exames complementares recomendados no período pré-concepcional? Matricule-se hoje mesmo neste programa.*

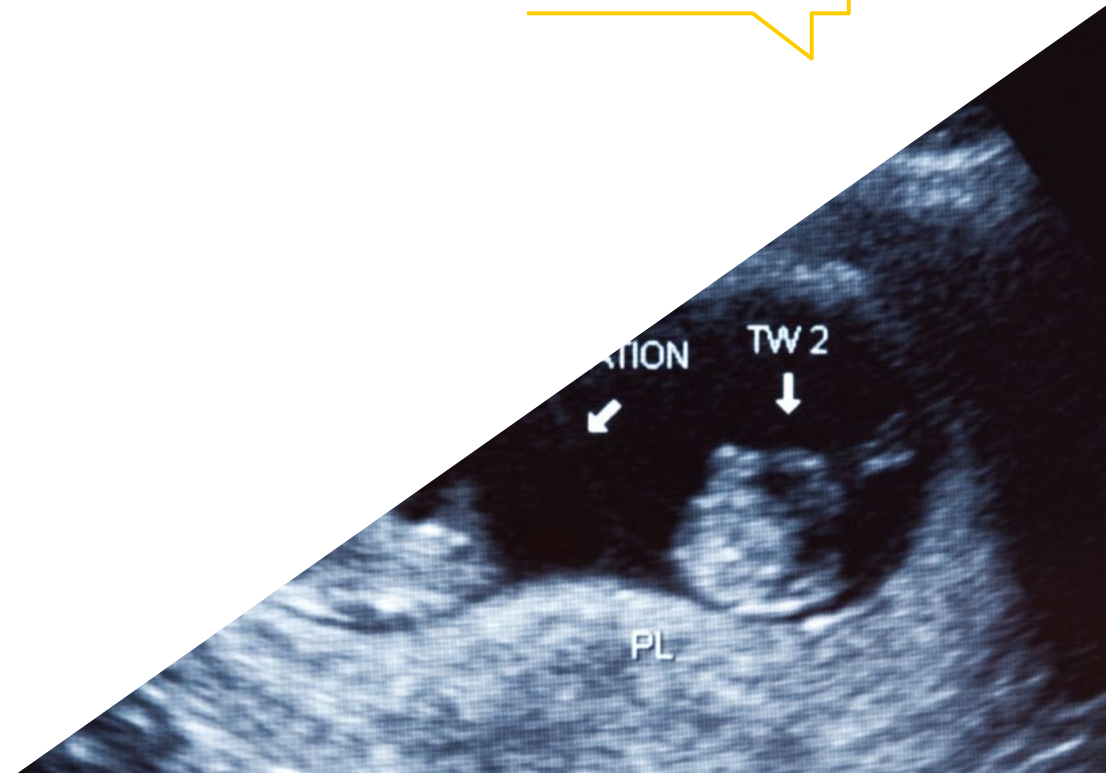

# 02

## Objetivos

O desenvolvimento deste Curso Universitário teve como objetivo principal disponibilizar para os profissionais de Enfermagem as informações mais inovadoras e completas relacionadas aos conselhos pré-concepcionais no ambiente obstétrico atual. Em apenas 6 semanas de experiência acadêmica 100% online, o graduado poderá se atualizar e aprimorar suas competências clínicas com a orientação dos melhores especialistas do setor.





“

*Quanto mais ambiciosos forem  
seus objetivos, mais você poderá se  
beneficiar deste Curso Universitário”*



## Objetivos gerais

---

- ♦ Adquirir conhecimentos específicos sobre os cuidados obstétricos
- ♦ Promover estratégias de trabalho baseadas na abordagem integral do paciente como um modelo de referência para alcançar a excelência no atendimento
- ♦ Favorecer a aquisição de habilidades e competências técnicas, através de um poderoso sistema audiovisual, e possibilitando o desenvolvimento do conhecimento através de uma capacitação específica
- ♦ Incentivar o estímulo profissional através de capacitação contínua e da pesquisa





## Objetivos específicos

---

- ♦ Capacitar o pessoal de saúde para que possam colocar em prática os novos conhecimentos
- ♦ Identificar os profissionais envolvidos durante todo o processo de gravidez

“

*Investir em um programa como este é sinônimo de excelência e uma garantia do mais alto nível de atualização”*

# 03

## Dirección del curso

O corpo docente deste Curso de Orientação Pré-Concepcional para Enfermagem é composto por um amplo grupo de profissionais clínicos especializados na área obstétrica. Trata-se de uma equipe de alto nível que tem trabalhado por anos no manejo da gravidez e em suas diversas situações, estando atualizada com as estratégias e métodos que garantem os melhores resultados, conforme os diferentes contextos que podem surgir na prática de enfermagem.



“

*O corpo docente estará à sua disposição para responder a qualquer pergunta durante as 6 semanas deste Curso Universitário”*

## Direção



### Dr. Luciano Rodríguez Díaz

- ♦ Enfermeiro especialista em Obstetrícia e Ginecologia
- ♦ Chefe de Estudos da Unidade de Ensino de Enfermagem Obstétrico-Ginecológica do Hospital Universitário de Ceuta
- ♦ Enfermeiro obstetra no Hospital Universitário de Ceuta
- ♦ Professor Titular do Centro Universitário de Enfermagem de La Paz Ronda, Espanha
- ♦ Professor na Unidade Docente de Obstetrícia de Ceuta
- ♦ Membro do Grupo de Trabalho sobre Urgências Obstétricas e Ginecológicas da Sociedade Espanhola de Enfermagem de Urgências e Emergências (SEEUE)
- ♦ Responsável pela Saúde Perinatal: Saúde Sexual Reprodutiva e Parto Normal de Ingesa
- ♦ Membro da Comissão Clínica de Pesquisa e Educação Continuada do Hospital Universitário de Ceuta
- ♦ Membro: Instituto de Estudos Ceutíes, Conselho Editorial da Revista European Journal of Health Research e Sociedade Espanhola de Medicina de Urgências e Emergências
- ♦ Doutora pela Universidade de Granada
- ♦ Mestrado em Educação Física e Saúde pela Universidade de Granada
- ♦ Mestrado em Enfermagem Ginecológica pela Universidade CEU Cardenal Herrera
- ♦ Mestrado em Enfermagem Obstétrica pela Universidade CEU Cardenal Herrera
- ♦ Especialista em Enfermagem Obstétrica e Ginecológica pela Universidade de Málaga
- ♦ Graduação em Enfermagem pela Universidade de Cádiz
- ♦ Especialista em Promoção da Saúde na Comunidade pela Universidade Nacional de Educação à Distância (UNED)



### **Dra. Juana María Vázquez Lara**

- ♦ Enfermeira de atenção primária
- ♦ Enfermeira do Departamento de Emergências 061 da Área de Gestão de Saúde de Ceuta
- ♦ Doutora pela Universidade de Valência
- ♦ Enfermeira Obstetra do Departamento de Partos do Hospital Universitário de Ceuta
- ♦ Chefe de Estudos na Unidade de Ensino de Obstetrícia da Ceuta
- ♦ Professora na Unidade Docente de Enfermagem Obstétrica de Ceuta
- ♦ Coordenadora Nacional do grupo de trabalho sobre Urgências Obstétricas e Ginecológicas da Sociedade Espanhola de Enfermagem de Urgências e Emergências (SEEUE)
- ♦ Mestrado do Programa Oficial de Doutoramento em Educação Física e Saúde
- ♦ Especialista Universitária em Promoção da Saúde na Comunidade pela UNED
- ♦ Especialidade em Enfermagem Obstétrica e Ginecológica (Enfermeira Obstetra) no Hospital Costa del Sol de Marbella da Escuela Universitaria de Enfermagem e Enfermagem Obstetras de Málaga pela Universidade de Málaga
- ♦ Formada em Enfermagem pela Faculdade de Enfermagem Salus Infirmorum na Universidade de Cádiz

## Professores

### **Dra. Carmen Patricia Andrés Núñez**

- ♦ Especialista em Obstetrícia e Ginecologia no Hospital Universitário de Ceuta
- ♦ Especialista em Ginecologia e Obstetrícia no Hospital Quirónsalud Campo de Gibraltar
- ♦ Especialista em INGESA
- ♦ Unidade de Gestão Clínica de Ginecologia no Hospital Universitário San Cecilio. Granada
- ♦ Formada em Medicina e Cirurgia

### **Dra. María Mercedes Carrasco Racero**

- ♦ Enfermeira Especializada em Atenção Ginecológica
- ♦ Coordenadora de Estágios do Centro Universitário de Enfermagem Ronda, Espanha
- ♦ Formada em Enfermagem
- ♦ Professora

### **Dra. María Isabel De Dios Pérez**

- ♦ Enfermeira obstetra no Hospital Universitário Zaragoza
- ♦ Formada em Enfermagem
- ♦ Enfermeira especialista em Obstetrícia e Ginecologia

### **Sra. Paula Díaz Lozano**

- ♦ Enfermeira obstetra no Hospital Universitário Virgen de Valme
- ♦ Enfermeira obstetra na Área de Saúde de Ceuta
- ♦ Enfermeira Especialista em Obstetrícia e Ginecologia no Hospital Universitário de Ceuta
- ♦ Professora Especializada em Obstetrícia
- ♦ Graduada em Enfermagem pela Faculdade de Enfermagem e Fisioterapia de Cádiz

### **Sra. Patricia Gilart Cantizano**

- ♦ Enfermeira especialista em Ginecologia e Obstetrícia
- ♦ Enfermeira Obstetra de Atenção Especializada no Campo de Gibraltar
- ♦ Enfermeira Obstetra no Hospital Quirónsalud Campo de Gibraltar
- ♦ RE em Enfermagem Obstétrica no Departamento de Saúde da Andaluzia
- ♦ Enfermeira de Cuidados Intensivos e Urgências do Serviço de Saúde da Andaluzia
- ♦ Professora
- ♦ Formada em Enfermagem
- ♦ Especialista em Nutrição Comunitária pela UNED
- ♦ Especialista em Riscos Cardiovasculares III pela UNED
- ♦ Especialista Universitária em Urgências e Emergências pela Universidade Complutense de Madri



**Sra. Lucía Llinás Prieto**

- ◆ Enfermeira Especializada em Atenção Ginecológica
- ◆ Professora
- ◆ Formada em Enfermagem

**Sr. Juanma Mérida Téllez**

- ◆ Enfermeiro especialista em Ginecologia e Obstetrícia
- ◆ Enfermeiro Obstetra no Hospital Costa del Sol Marbella, Espanha
- ◆ Professora
- ◆ Formado em Enfermagem

**Sra. Beatriz Mérida Yáñez**

- ◆ Enfermeira obstetra no Hospital Granada
- ◆ Formada em Enfermagem

**Sr. Antonio Márquez Díaz**

- ◆ Enfermeiro Obstetra de Atenção Primária em Andaluzia
- ◆ Enfermeiro Obstetra no Hospital El Ángel Grupo HLA
- ◆ Enfermeiro Obstetra do Hospital Vithas
- ◆ Orientador do Plano RE em Enfermagem
- ◆ Orientador OPOSALUD
- ◆ DUE (Diploma Universitário de Enfermagem) de Urgências no Hospital El Ángel
- ◆ DUE de UTI da Unidade de Pediatria e Neonatal do Hospital El Ángel
- ◆ Enfermeiro obstetra residente da Junta de Andaluzia
- ◆ Enfermeiro Obstetra no Hospital Costa del Sol
- ◆ Enfermeiro Obstetra no Hospital Quirón, Campo de Gibraltar

- ◆ Mestrado Oficial em Economia da Saúde, Gestão da Saúde e Uso Racional de Medicamentos pela Universidade de Málaga
- ◆ Mestrado Oficial em Novas Tendências de Pesquisa em Ciências da Saúde pela Universidade de Málaga
- ◆ Mestrado em Saúde Pública pela Universidade de Almería
- ◆ Mestrado em Prescrição de Enfermagem e Acompanhamento Farmacoterapêutico pela Universidade de Valência
- ◆ Mestrado em Farmacoterapia pela Universidade de Valência
- ◆ Graduação em Enfermagem pela Universidade de Málaga

**Sr. Francisco Javier Muñoz Vela**

- ◆ Enfermeiro especialista em Ginecologia e Obstetrícia
- ◆ Coordenador de Estágios de Enfermagem no Centro Materno-Infantil de Málaga
- ◆ Enfermeiro Obstetra no Hospital Regional Universitário Carlos Haya
- ◆ Enfermeiro Obstetra no Hospital Parque San Antonio
- ◆ Enfermeiro obstetra de Atenção Especializada no Hospital Materno-Infantil de Málaga
- ◆ Professor Associado do Departamento de Enfermagem da Universidade de Málaga
- ◆ Graduação em Enfermagem pela Universidade de Málaga

**Sra. Rocío Palomo Gómez**

- ♦ Enfermeira especializada em Ginecologia e Obstetrícia
- ♦ Enfermeira obstetra de Atenção Especializada, em Ceuta
- ♦ Enfermeira obstetra no Hospital Regional Universitário Carlos Haya Málaga, Espanha
- ♦ Professora da Unidade de Obstetrícia em Málaga
- ♦ Formada em Enfermagem

**Sra. María Dolores Revidiego Pérez**

- ♦ Enfermeira especializada em Ginecologia e Obstetrícia
- ♦ Enfermeira Obstetra de Atenção Especializada no Campo de Gibraltar
- ♦ Enfermeira Obstetra no Hospital Quirónsalud Campo de Gibraltar
- ♦ Professora
- ♦ Formada em Enfermagem

**Dra. Carmen Rivero Gutiérrez**

- ♦ Enfermeira Obstetra em Atenção Primária da Área de Saúde de Ceuta
- ♦ Enfermeira Obstetra em Ingesa Ceuta
- ♦ Enfermeira Obstetra no Complexo Hospitalar Universitário Puerta del Mar
- ♦ Professora e orientadora na Unidade de Ensino de Enfermeiros Obstetras de Ceuta
- ♦ Formada em Enfermagem

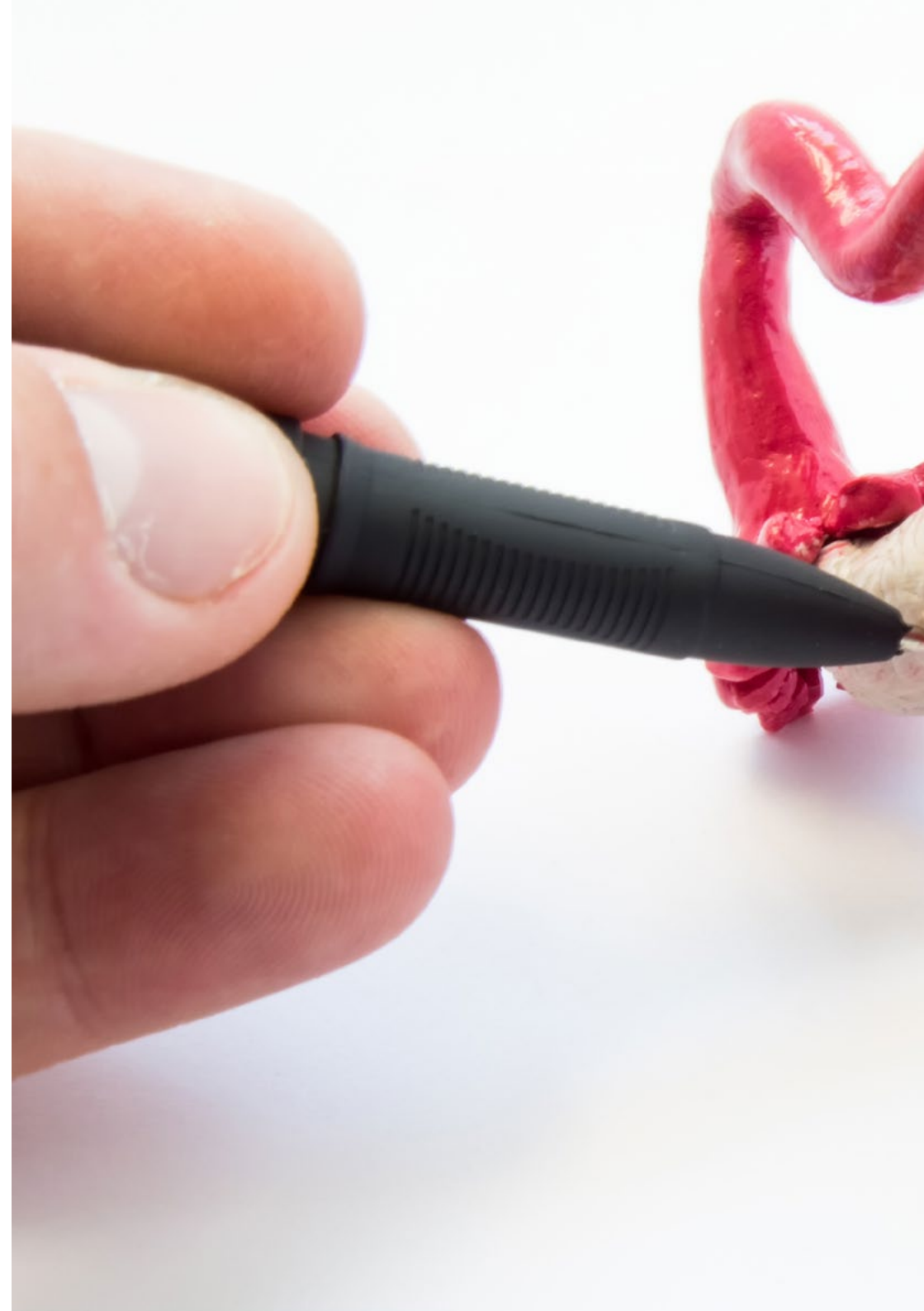



**Sra. Carmen Rivero Gutiérrez**

- ◆ Enfermeira no Hospital Universitário Nossa Senhora de Candelária
- ◆ Professora
- ◆ Formada em Enfermagem

**Dr. Francisco José Vázquez Lara**

- ◆ Especialista em Ciências Biológicas
- ◆ Professora
- ◆ Doutor pela Universidade Politécnica de Valência
- ◆ Graduado em Ciências Biológicas

**Sra. María Dolores Vázquez Lara**

- ◆ Enfermeira Especializada em Atenção Primária para Gestantes
- ◆ Enfermeira de Atenção Primária do Campo de Gibraltar
- ◆ Professora
- ◆ Formada em Enfermagem

# 04

## Estructura y contenido

Para o desenvolvimento do plano de estudos deste programa, a TECH baseou-se no critério da equipe de professores, que trabalhou durante meses para compor as 150 horas de conteúdos teóricos, práticos e complementares incluídos. Trata-se, portanto, de uma oportunidade única de acessar material acadêmico exclusivo, baseado nas novidades da Enfermagem e Obstetrícia e focado nas estratégias mais inovadoras e eficazes da consulta pré-concepcional. Tudo isso através de uma experiência acadêmica 100% online.



“

*A TECH é pioneira na utilização da metodologia Relearning, que economizará horas de estudo em sua atualização”*

### Módulo 1. Consulta Pré-Concepcional

- 1.1. A necessidade de consulta pré-concepção
- 1.2. Conteúdo da consulta
  - 1.2.1. História clínica
  - 1.2.2. Exame físico
  - 1.2.3. Testes complementares
- 1.3. Educação e promoção da saúde
- 1.4. Suplementos farmacológicos





“

*Não pense duas vezes e escolha um curso de nível superior com o qual você alcançará a excelência clínica por meio de uma atualização exclusiva”*

05

# Metodologia

Este curso oferece uma maneira diferente de aprender. Nossa metodologia é desenvolvida através de um modo de aprendizagem cíclico: **o Relearning**. Este sistema de ensino é utilizado, por exemplo, nas faculdades de medicina mais prestigiadas do mundo e foi considerado um dos mais eficazes pelas principais publicações científicas, como o ***New England Journal of Medicine***.







“

*Descubra o Relearning, um sistema que abandona a aprendizagem linear convencional para realizá-la através de sistemas de ensino cíclicos: uma forma de aprendizagem que se mostrou extremamente eficaz, especialmente em disciplinas que requerem memorização”*

## Na TECH Nursing School usamos o Método de Estudo de Caso

Em uma situação concreta, o que um profissional deveria fazer? Ao longo deste programa, os alunos irão se deparar com diversos casos clínicos simulados, baseados em pacientes reais, onde deverão investigar, estabelecer hipóteses e finalmente resolver as situações. Há inúmeras evidências científicas sobre a eficácia deste método. Os enfermeiros aprendem melhor, mais rápido e de forma mais sustentável ao longo do tempo.

*Com a TECH os enfermeiros experimentam uma maneira de aprender que está revolucionando as bases das universidades tradicionais em todo o mundo.*



Segundo o Dr. Gérvas, o caso clínico é a apresentação comentada de um paciente, ou grupo de pacientes, que se torna um "caso", um exemplo ou modelo que ilustra algum componente clínico peculiar, seja pelo seu poder de ensino ou pela sua singularidade ou raridade. É essencial que o caso estudado seja fundamentado na vida profissional atual, recriando as condições reais na prática da enfermagem profissional.

“

*Você sabia que este método foi desenvolvido em 1912, em Harvard, para os alunos de Direito? O método do caso consistia em apresentar situações reais e complexas para que os alunos tomassem decisões e justificassem como resolvê-las. Em 1924 foi estabelecido como o método de ensino padrão em Harvard”*

A eficácia do método é justificada por quatro conquistas fundamentais:

1. Os enfermeiros que seguem este método não só assimilam os conceitos, mas também desenvolvem a capacidade mental através de exercícios que avaliam situações reais e a aplicação do conhecimento.
2. A aprendizagem se consolida através das habilidades práticas, permitindo que o profissional de enfermagem integre melhor o conhecimento no ambiente hospitalar ou no atendimento primário.
3. A assimilação de ideias e conceitos se torna mais fácil e mais eficiente, graças ao uso de situações decorrentes da realidade.
4. A sensação de eficiência do esforço investido se torna um estímulo muito importante para os alunos, o que se traduz em um maior interesse pela aprendizagem e um aumento no tempo dedicado ao curso.



## Metodologia Relearning

A TECH utiliza de maneira eficaz a metodologia do estudo de caso com um sistema de aprendizagem 100% online, baseado na repetição, combinando 8 elementos didáticos diferentes em cada aula.

Potencializamos o Estudo de Caso com o melhor método de ensino 100% online: o Relearning.



*O enfermeiro aprenderá através de casos reais e da resolução de situações complexas em ambientes simulados de aprendizagem. Estes simulados são realizados através de softwares de última geração para facilitar a aprendizagem imersiva.*

Na vanguarda da pedagogia mundial, o método Relearning conseguiu melhorar os níveis de satisfação geral dos profissionais que concluíram seus estudos, com relação aos indicadores de qualidade da melhor universidade online do mundo (Universidade de Columbia).

Essa metodologia já capacitou mais de 175 mil enfermeiros com sucesso sem precedentes em todas as especialidades, independente da carga prática. Nossa metodologia de ensino é desenvolvida em um ambiente altamente exigente, com um corpo discente com um perfil socioeconômico médio-alto e uma média de idade de 43,5 anos.

*O Relearning permitirá uma aprendizagem com menos esforço e mais desempenho, fazendo com que você se envolva mais em sua especialização, desenvolvendo o espírito crítico e sua capacidade de defender argumentos e contrastar opiniões: uma equação de sucesso.*

No nosso programa, a aprendizagem não é um processo linear, ela acontece em espiral (aprender, desaprender, esquecer e reaprender). Portanto, combinamos cada um desses elementos de forma concêntrica.

A nota geral do sistema de aprendizagem da TECH é de 8,01, de acordo com os mais altos padrões internacionais.



Neste programa, oferecemos o melhor material educacional, preparado especialmente para os profissionais:



#### Material de estudo

Todo o conteúdo didático foi desenvolvido especialmente para o programa pelos especialistas que irão ministrá-lo, o que permite que o desenvolvimento didático seja realmente específico e concreto.

Esse conteúdo é adaptado ao formato audiovisual, para criar o método de trabalho online da TECH. Tudo isso com as técnicas mais inovadoras e oferecendo alta qualidade em cada um dos materiais que colocamos à disposição do aluno.



#### Técnicas e procedimentos de enfermagem em vídeo

A TECH aproxima o aluno das técnicas mais recentes, dos últimos avanços educacionais e da vanguarda das técnicas de enfermagem atuais. Tudo isso com o máximo rigor, explicado e detalhado para contribuir para a assimilação e compreensão do aluno. E o melhor de tudo, você pode vê-los quantas vezes quiser.



#### Resumos interativos

A equipe da TECH apresenta o conteúdo de forma atraente e dinâmica através de pílulas multimídia que incluem áudios, vídeos, imagens, gráficos e mapas conceituais para consolidar o conhecimento.

Este sistema exclusivo de capacitação por meio da apresentação de conteúdo multimídia foi premiado pela Microsoft como "Caso de sucesso na Europa".



#### Leituras complementares

Artigos recentes, documentos de consenso e diretrizes internacionais, entre outros. Na biblioteca virtual da TECH o aluno terá acesso a tudo o que for necessário para complementar a sua capacitação.

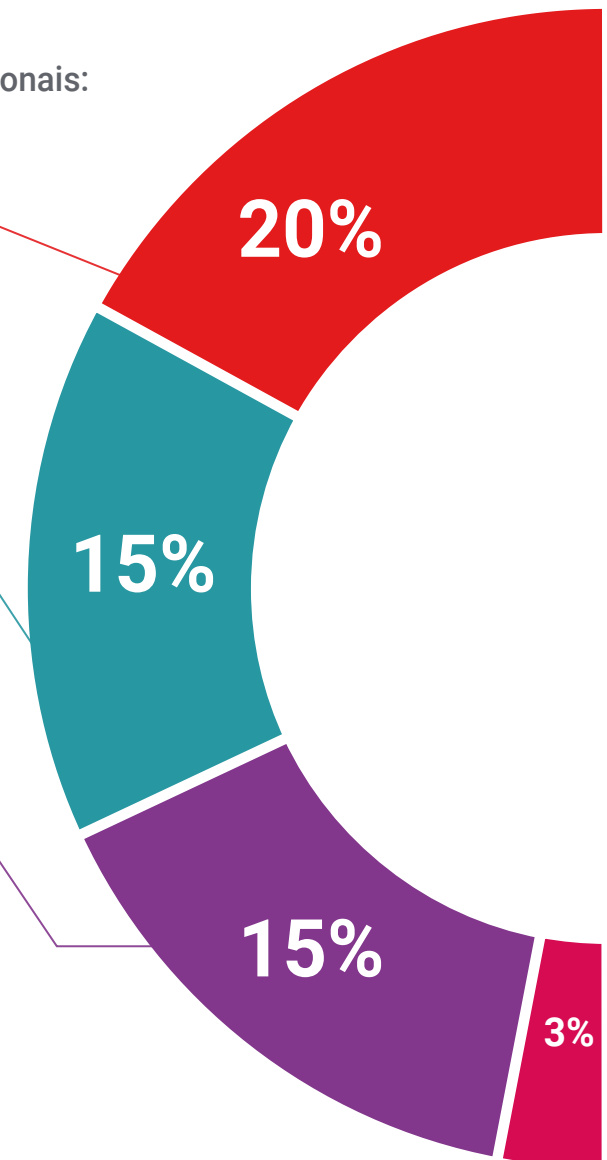

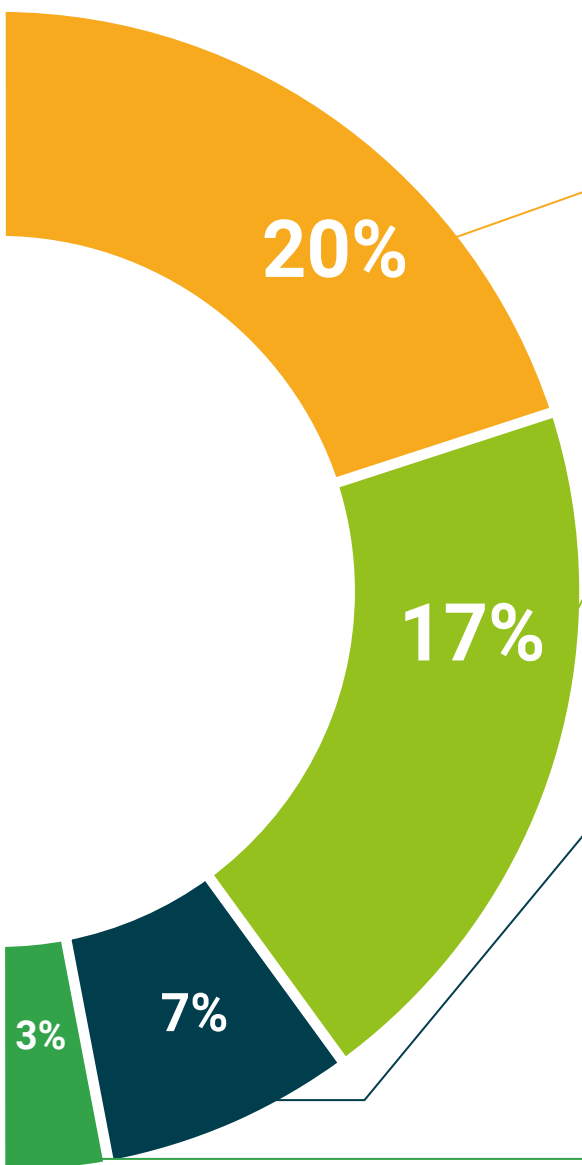

#### Estudos de casos elaborados e orientados por especialistas

A aprendizagem efetiva deve ser necessariamente contextual. Portanto, na TECH apresentaremos casos reais em que o especialista guiará o aluno através do desenvolvimento da atenção e da resolução de diferentes situações: uma forma clara e direta de alcançar o mais alto grau de compreensão.



#### Testing & Retesting

Avaliamos e reavaliamos periodicamente seus conhecimentos ao longo do programa através de atividades e exercícios de avaliação e autoavaliação, para que você possa comprovar que está alcançando seus objetivos.



#### Masterclasses

Há evidências científicas sobre a utilidade da observação de terceiros especialistas. O "Learning from an expert" fortalece o conhecimento e a memória, além de gerar segurança para a tomada de decisões difíceis no futuro.



#### Guias rápidos de ação

A TECH oferece o conteúdo mais relevante do curso em formato de fichas de trabalho ou guias rápidos de ação. Uma forma sintetizada, prática e eficaz de ajudar os alunos a progredirem na aprendizagem.



06

# Titulación

O Curso de Orientação Pré-Concepcional para Enfermagem garante, além da capacitação mais rigorosa e atualizada, o acesso ao certificado do Curso emitido pela TECH Universidade Tecnológica.





“

*Conclua este programa de estudos com sucesso e receba seu certificado sem sair de casa e sem burocracias”*

Este **Curso de Orientação Pré-Concepcional para Enfermagem** conta com o conteúdo científico mais completo e atualizado do mercado.

Uma vez aprovadas as avaliações, o aluno receberá por correio o certificado\* do **Curso** emitido pela **TECH Universidade Tecnológica**.

O certificado emitido pela **TECH Universidade Tecnológica** expressará a qualificação obtida no Curso, atendendo aos requisitos normalmente exigidos pelas bolsas de empregos, concursos públicos e avaliação de carreira profissional.

Título: **Curso de Orientação Pré-Concepcional para Enfermagem**

Modalidade: **online**

Duração: **6 semanas**



\*Apostila de Haia: Caso o aluno solicite que seu certificado seja apostilado, a TECH EDUCATION providenciará a obtenção do mesmo a um custo adicional.



## Curso

### Orientação Pré-Concepcional para Enfermagem

- » Modalidade: online
- » Duração: 6 semanas
- » Certificado: TECH Universidade Tecnológica
- » Horário: no seu próprio ritmo
- » Provas: online

**Curso**

Orientação Pré-Concepcional  
para Enfermagem

