

Curso

Patologia em Internação
Domiciliar para Enfermagem





Curso

Patologia em Internação Domiciliar para Enfermagem

- » Modalidade: online
- » Duração: 6 semanas
- » Certificado: TECH Universidade Tecnológica
- » Horário: no seu próprio ritmo
- » Provas: online

Acesso ao site: www.techtute.com/br/enfermagem/curso/interncao-domiciliar-enfermagem

Índice

01

Apresentação:

pág. 4

02

Objetivos

pág. 8

03

Direção do curso

pág. 12

04

Estrutura e conteúdo

pág. 18

05

Metodologia

pág. 22

06

Certificado

pág. 30

01

Apresentação

O conhecimento específico das patologias que geralmente são tratadas no atendimento domiciliar requer uma especialização específica do profissional de enfermagem que na gestão desses pacientes. Neste programa de estudos completo você encontrará o desenvolvimento dos mais comuns com todos os protocolos que você precisa conhecer para poder agir corretamente.



“

Conhecimento das patologias que podem ser tratadas na internação domiciliar em um programa criado para o profissional de enfermagem”

O atendimento à saúde dos pacientes na Internação Domiciliar deve ter mais qualidade do que o atendimento tradicional. É, portanto, essencial que os Enfermeiros atualizem constantemente seus conhecimentos a fim de oferecer um serviço de qualidade, levando em conta as diferentes patologias que os pacientes podem apresentar. Principalmente, porque é preciso ter em conta que muitos dos pacientes que são atendidos através deste procedimento são idosos ou aqueles com tratamentos paliativos.

Em alguns casos, quando a doença tem um diagnóstico clínico estável e não requer equipamentos específicos que só podem ser encontrados em hospitais, é melhor para o paciente ser atendido em sua própria casa, pois o dia a dia do lar e a tranquilidade que este espaço pode trazer ao paciente, faz com que este seja o ambiente terapêutico mais adequado.

O aumento da população idosa e com problemas crônicos provocou um aumento do número de pacientes tratados com esta ferramenta de saúde. Assim, este Curso de Patologia em Internação Domiciliar para Enfermagem tem como objetivo oferecer aos profissionais de saúde atualização de seus conhecimentos na área através da mais recente tecnologia educacional.

O conteúdo é apresentado de forma rigorosa, através das últimas evidências científicas e de casos clínicos, o que permite ampliar o conhecimento, compartilhando experiências e técnicas inovadoras que já são realizadas em outras partes do mundo, dando ênfase às patologias de pacientes com insuficiência cardíaca, esclerose múltipla, demência ou doenças digestivas.

Este **Curso de Patologia em Internação Domiciliar para Enfermagem** conta com o conteúdo científico mais completo e atualizado do mercado. Suas principais características são:

- ♦ O desenvolvimento de mais de 100 casos práticos apresentados por especialistas em Patologia em Internação Domiciliar para Enfermagem
- ♦ Seu conteúdo gráfico, esquemático e extremamente prático com os quais foram desenvolvidos, oferece uma capacitação científica e de saúde sobre áreas essenciais para a prática profissional
- ♦ As novidades sobre o papel do Enfermeiro em Internação Domiciliar
- ♦ Contém exercícios práticos onde o processo de autoavaliação é realizado para melhorar o aprendizado
- ♦ Sistema interativo de aprendizagem baseado em algoritmos para a tomada de decisões sobre situações apresentadas.
- ♦ Com especial destaque para a Enfermagem baseada em evidências e as metodologias de pesquisa em Internação Domiciliar
- ♦ Lições teóricas, perguntas aos especialistas, fóruns de discussão sobre temas controversos e trabalhos individuais de reflexão
- ♦ Acesso a todo o conteúdo desde qualquer dispositivo fixo ou portátil com conexão à Internet



Aprenda de forma rápida e fácil e inclua em seu curriculum as habilidades de um especialista nesta área de trabalho"

“

O seu conteúdo multimídia desenvolvido com a mais recente tecnologia educacional oferece ao profissional uma aprendizagem situada e contextual, ou seja, um ambiente simulado que proporcionará uma aprendizagem imersiva e programada para se capacitar em situações reais.

O corpo docente é formado por prestigiados e renomados profissionais, que possuem extensa trajetória em atendimento médico, ensino e pesquisa, e que trabalharam em diferentes hospitais onde desenvolveram toda a experiência profissional e docente que transmitem de forma extraordinária neste Curso.

O desenho metodológico deste Programa Curso, , desenvolvido por uma equipe multidisciplinar de especialistas em *relearning*, integra os últimos avanços da tecnologia educacional para a criação de diversas ferramentas educacionais multimídia que, com base fundamentalmente no método científico, permitem ao profissional encontrar soluções para problemas reais em sua prática clínica habitual, o que lhe permitirá seguir progredindo na aquisição de conhecimento e no desenvolvimento de habilidades que irão impactar no seu trabalho profissional futuro.

Cabe destacar que cada um dos conteúdos gerados, assim como os vídeos, as auto-avaliações, os casos clínicos e as avaliações , por módulos foram minuciosamente revisados, atualizados e integrados pelos professores e pela equipe de especialistas que compõem o grupo de trabalho, a fim de facilitar o processo de aprendizagem de maneira didática e escalonada que permita alcançar os objetivos do programa de ensino.

Este Curso permite aprimorar os conhecimentos dos profissionais da Enfermagem.

Com este Curso você poderá se capacitar confortavelmente através de qualquer dispositivo com conexão à Internet.



02

Objetivos

Conheça as patologias que compõem o grupo mais comum no atendimento domiciliar com um programa de estudos concebido para permitir que você, em poucas semanas de trabalho interessante e estimulante, alcance as habilidades dos profissionais mais bem capacitados do setor.



“

Capacitar-se como um especialista nas patologias que são tratadas em casa, incorporando os conhecimentos mais atualizados nesta forma de trabalho”



Objetivo geral

- ♦ Atualizar o profissional de enfermagem através da melhor evidência científica para o atendimento ao paciente em Internação Domiciliar, como uma alternativa eficaz e eficiente à hospitalização convencional.

“

Aproveite a oportunidade para se atualizar sobre as últimas novidades Patologia em Internação Domiciliar para Enfermagem.





Objetivos específicos

- ♦ Saiba quais síndromes são administradas na internação domiciliar
- ♦ Saber como cuidar da insuficiência cardíaca
- ♦ Aprender a cuidar la DPOC
- ♦ Atender às necessidades de saúde do paciente pós-cirúrgico
- ♦ Trabalhando na casa do paciente neurológico com demência, esclerose múltipla ou ELA
- ♦ Trabalhando com pacientes com TVP e PTE
- ♦ Realizar a reabilitação na casa do paciente
- ♦ Cuidando de síndromes nefrourológicas
- ♦ Cuidar do paciente com distúrbios digestivos

03

Direção do curso

Este programa de ensino conta com a participação de médicos prestigiosos e reconhecidos e enfermeiros, mestres e especialista universitários, com numerosas publicações, experiência de ensino e profissional em diversos hospitais, onde muitas das doenças estudadas têm uma alta taxa de morbidade e mortalidade. O corpo docente é formado por uma equipe multidisciplinar, de diversas especialidades médicas, como Clínica Médica, Medicina Familiar, Medicina Paliativa, Medicina Preventiva, Enfermagem, entre outras.



“

Este Curso Ihe oferece a oportunidade de se capacitar com renomados especialistas de universidades de prestígio, que Ihe ajudarão a atualizar seus conhecimentos neste assunto"

Direção



Dr. Manuel Pablo Lafuente Sanchis

- ♦ Chefe do Departamento de Internação Domiciliar e Cuidados Paliativos do Hospital Universitario de la Ribera
- ♦ Especialista em Medicina Familiar e Comunitária, Hospital Virgen de los Lirios de Alcoy
- ♦ Instrutor de Simulação Clínica, Universidade Católica de Múrcia
- ♦ Docente universitário em estudos de Enfermagem
- ♦ Especialista Universitário em Cuidados Paliativos, Universidade Internacional de La Rioja
- ♦ Especialista em Ensino Universitário, Universidade Católica de Valência
- ♦ Formado em Medicina e Cirurgia pela Universidade de Valência.
- ♦ Membro de: Sociedad Española de Hospitalización a domicilio, Sociedad Española de Simulación clínica

Professores

Dra. Irina Jara Calabuig

- ♦ Médica de Salud Alzira Médico no Centro de Salud La Bassa
- ♦ Médica no Centro de Saúde La Fàbrica
- ♦ Médica nos Consultorios Auxiliares del Centro de Salud Muro d' Alcoi
- ♦ Médica no Centro de Salud Banyeres de Mariola
- ♦ Colaboradora docente em atenção continuada en el Centro de Salud La Fàbrica (Alcoy), Cocentaina y Carlet
- ♦ Especialista em Medicina Familiar e Comunitária, Hospital Virgen de los Lirios
- ♦ Formada em Medicina e Cirurgia pela Universidade de Reus Espanha
- ♦ Mestrado em Cuidados Paliativos pela Universidade de Valladolid
- ♦ Membro de: Grupo de Trabalho de Cuidados Paliativos SEMERGEN

Sra. Aurora Amoros Cantero

- ♦ Enfermeira do Departamento de Medicina Preventiva do Hospital Universitario de la Ribera
- ♦ Enfermeira na Fundación Neurocirugía, Educación y Desarrollo (NED)
- ♦ Formada em Enfermagem pela Universidade de La Laguna

Dr. Ricardo Bou Monterde

- ♦ Chefe de Epidemiologia e Medicina Preventiva em Hospital Universitario de la Ribera
- ♦ Epidemiólogo no Departamento de Salud de Cataluña
- ♦ Doutora em Medicina e Cirurgia pela Universidade de Catalunha
- ♦ Mestrado em Ensaios Clínicos pela Escola de Higiene e Medicina Tropical, Universidade de Londres

Dra. Loida Flor Bustos

- ♦ Médica Preceptora na Área de Medicina Família e Comunitária do Hospital de Manises.
- ♦ Médica Especialista da Unidade de Internação Domiciliar e Cuidados Paliativos do Hospital Universitário de la Ribera
- ♦ Doutora em Medicina e Cirurgia pela Universidade de Valência

Sra. Paula Sanchís Aguilar

- ♦ Gestora de casos de pacientes crônicos complexos, Escola Valenciana de Estudos de Saúde(EVES)
- ♦ Formação Universitária em Enfermagem

Dra. Lucía Ciancotti Oliver

- ♦ Médica preceptora do Departamento de Medicina Preventiva do Hospital Universitário de la Ribera Valência
- ♦ Técnico de Promoção da Saúde e Prevenção de Etapas de Vida
- ♦ Especialista em Medicina Familiar e Comunitária, Hospital Lluís Alcanyis. Xàtiva
- ♦ Especialista em Medicina Preventiva, Saúde Pública e Higiene no Hospital Dr.Peset
- ♦ Formada em Medicina e Cirurgia pela Universidade de Valência Espanha
- ♦ Mestrado em Saúde Pública e Gestão da Saúde, Universidade de Valência
- ♦ Membro da: Sociedade Espanhola de Medicina Preventiva, Saúde Pública e Higiene

Sr. Pablo García-Noblejas Julià

- ♦ Enfermeiro da Unidade de Internação Domiciliar e Cuidados Paliativos do Hospital Universitário de la Ribera
- ♦ Mestrado em Gestão Hospitalar pela Universidade Católica de Valência
- ♦ Formado em Enfermagem pela Universidade de Valência
- ♦ Membro da Sociedade em Enfermagem Valenciana de Atenção Primária

Sra. Elvira Marqués Aguilar

- ♦ Supervisora da enfermagem da Unidade de Internação Domiciliar e Cuidados Paliativos
- ♦ Formada em Enfermagem pela Universidade de La Laguna
- ♦ Mestrado em Saúde Escolar
- ♦ Gestora de casos de pacientes crônicos complexos, Escola Valenciana de Estudos de Saúde

Dr. Jorge Santander López

- ♦ Médico Preceptor da Unidade de Internação Domiciliar e Cuidados Paliativos do Hospital Universitário de la Ribera
- ♦ Formado em Medicina e Cirurgia pela Universidade de Mendoza Argentina
- ♦ Especialista em Medicina de Família e Comunidade Hospital Universitário La fé Valência (Espanha)

Dra. María Luisa Tarraso Gómez

- ♦ Médica Preceptora da Unidade de Internação Domiciliar e Cuidados Paliativos do Hospital Universitário de la Ribera
- ♦ Médica Preceptor na Unidade de Dor do Hospital Universitario de la Ribera
- ♦ Mestrado em Cuidados Paliativos pela Universidade de Valladolid
- ♦ Membro da Sociedade Espanhola de Cuidados Paliativa

Sra. Marta Alcover Pons

- ♦ Enfermeira do Departamento de Medicina Preventiva do Hospital Universitário de la Ribera
- ♦ Formada em Enfermagem pela Universidade de La Laguna
- ♦ Especialista em Medicina Preventiva

Dr. Antonio Martín Marco

- ♦ Médico Preceptor da Unidade de Internação Domiciliar e Cuidados Paliativos
- ♦ Professor responsável e pesquisador da Unidade de Cuidados Paliativos
- ♦ Mestrado em Atendimento Médico de Urgência
- ♦ Mestrado em Medicina e Cirurgia de Urgência
- ♦ Formado em Medicina e Cirurgia pela Universidade de Zaragoza, Espanha
- ♦ Membro de: Sociedad Española de Oncología Médica, Sociedad Española de Medicina Interna

Dr. Antonio Torrijos Pastor

- ♦ Médico Preceptor da Unidade de Internação Domiciliar e Cuidados Paliativos
- ♦ Especialista em Medicina Familiar e Comunitária, Hospital Marina Baixa
- ♦ Formado em Medicina e Cirurgia pela Universidade de Cádiz
- ♦ Mestrado Universitário em Cuidados Paliativos pela Universidade de Valladolid

Sra. Mireia Vila Herranz

- ♦ Enfermeira da Unidade de Internação Domiciliar e Cuidados Paliativos
- ♦ Docente em Cuidados Paliativos na EVES
- ♦ Formada em Enfermagem pela Universidade Católica de La Laguna (Espanha)
- ♦ Curso de Doenças Terminais e Cuidados Paliativos na Enfermagem





Dra. Camelia Alina Clep

- ◆ Especialista em Medicina Interna no Hospital Universitário de La Ribera
- ◆ Formada em Medicina e Cirurgia pela Universidade- uliu-Hatieganu”, Cluj- Napoca Rumania
- ◆ Médica Preceptora da Unidade de Internação Domiciliar e Cuidados Paliativos
- ◆ Programa Avançado em Cuidados Paliativos. Universidade Internacional de la Rioja
- ◆ Mestrado em Doenças Crônicas. Universidade de Barcelona
- ◆ Membro de: Sociedad Española de Medicina Interna, Sociedad Española de la Hospitalización a Domicilio, Sociedad Española de Cuidados Paliativos

“*Aproveite a oportunidade para conhecer os últimos avanços nesta área e aplicá-los à sua prática diária*”

04

Estrutura e conteúdo

Este programa foi criado por um grupo de professores e profissionais da medicina de diversas especialidades e com ampla experiência clínica, de pesquisa e de ensino, interessados na integração do conhecimento científico mais recente e atualizado da internação domiciliar garantindo a capacitação e o aperfeiçoamento profissional e proporcionando uma melhoria na prática clínica diária dos profissionais que atendem pacientes ou populações da comunidade.





“

*Capacite-se com o conteúdo científico
mais completo e atualizado do mercado”*

Módulo 1. Síndromes subordinadas de gestão domiciliar

- 1.1. Insuficiência cardíaca
 - 1.1.1. Critérios de admissão e exclusão
 - 1.1.2. Manejo dos sintomas e tratamento domiciliar
 - 1.1.3. Critérios da alta
- 1.2. DPOC
 - 1.2.1. Critérios de admissão e exclusão
 - 1.2.2. Manejo dos sintomas e tratamento domiciliar
- 1.3. Cuidados ao paciente pós-cirúrgico
 - 1.3.1. Critérios de admissão e exclusão
 - 1.3.2. Manejo dos principais sintomas e complicações em pacientes pós-cirúrgicos
- 1.4. Paciente neurológico
 - 1.4.1. Demência
 - 1.4.2. Esclerose múltipla
 - 1.4.3. ELA
- 1.5. TVP e TEP
 - 1.5.1. Diagnóstico domiciliar
 - 1.5.2. Tratamento domiciliar
 - 1.5.3. Critérios de admissão à hospitalização convencional
- 1.6. Reabilitação domiciliar Perda de funcionalidade Fraturas
 - 1.6.1. Escalas de funcionalidade
 - 1.6.2. Possibilidades de reabilitação domiciliar
- 1.7. Síndromes nefrourológicas
 - 1.7.1. Pielonefrite
 - 1.7.2. Patologia do trato urinário
 - 1.7.3. Doença da próstata
 - 1.7.4. Doença renal aguda e crônica
- 1.8. Paciente com doenças digestivas
 - 1.8.1. Cirrose
 - 1.8.2. Encefalopatia hepática
 - 1.8.3. Intestino curto





“*Uma experiência única, fundamental e decisiva para impulsionar seu crescimento profissional*”

05

Metodologia

Este curso oferece uma maneira diferente de aprender. Nossa metodologia é desenvolvida através de um modo de aprendizagem cíclico: **o Relearning**. Este sistema de ensino é utilizado, por exemplo, nas faculdades de medicina mais prestigiadas do mundo e foi considerado um dos mais eficazes pelas principais publicações científicas, como o ***New England Journal of Medicine***.





“

Descubra o Relearning, um sistema que abandona a aprendizagem linear convencional para realizá-la através de sistemas de ensino cíclicos: uma forma de aprendizagem que se mostrou extremamente eficaz, especialmente em disciplinas que requerem memorização”

Na TECH Nursing School usamos o Método de Estudo de Caso

Em uma situação concreta, o que um profissional deveria fazer? Ao longo deste programa, os alunos irão se deparar com diversos casos clínicos simulados, baseados em pacientes reais, onde deverão investigar, estabelecer hipóteses e finalmente resolver as situações. Há inúmeras evidências científicas sobre a eficácia deste método. Os enfermeiros aprendem melhor, mais rápido e de forma mais sustentável ao longo do tempo.

Com a TECH os enfermeiros experimentam uma maneira de aprender que está revolucionando as bases das universidades tradicionais em todo o mundo.

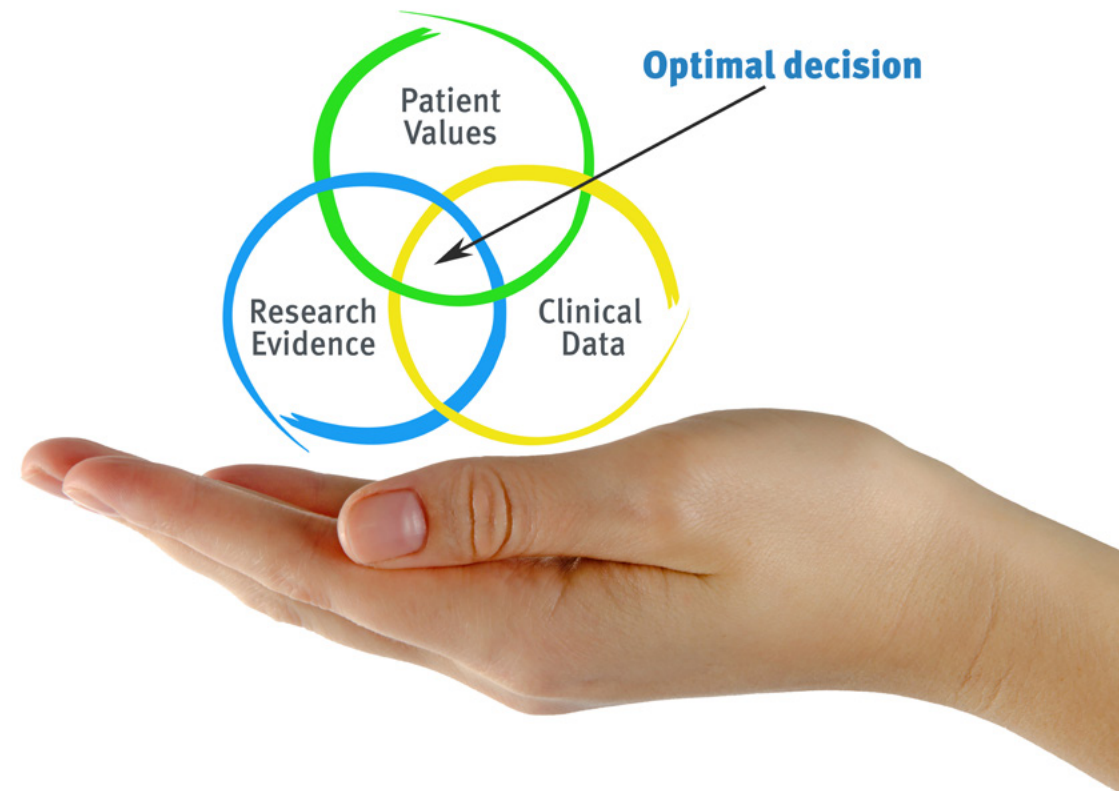

Segundo o Dr. Gérvas, o caso clínico é a apresentação comentada de um paciente, ou grupo de pacientes, que se torna um "caso", um exemplo ou modelo que ilustra algum componente clínico peculiar, seja pelo seu poder de ensino ou pela sua singularidade ou raridade. É essencial que o caso estudado seja fundamentado na vida profissional atual, recriando as condições reais na prática da enfermagem profissional.

“

Você sabia que este método foi desenvolvido em 1912, em Harvard, para os alunos de Direito? O método do caso consistia em apresentar situações reais e complexas para que os alunos tomassem decisões e justificassem como resolvê-las. Em 1924 foi estabelecido como o método de ensino padrão em Harvard”

A eficácia do método é justificada por quatro conquistas fundamentais:

1. Os enfermeiros que seguem este método não só assimilam os conceitos, mas também desenvolvem a capacidade mental através de exercícios que avaliam situações reais e a aplicação do conhecimento.
2. A aprendizagem se consolida através das habilidades práticas, permitindo que o profissional de enfermagem integre melhor o conhecimento no ambiente hospitalar ou no atendimento primário.
3. A assimilação de ideias e conceitos se torna mais fácil e mais eficiente, graças ao uso de situações decorrentes da realidade.
4. A sensação de eficiência do esforço investido se torna um estímulo muito importante para os alunos, o que se traduz em um maior interesse pela aprendizagem e um aumento no tempo dedicado ao curso.



Metodologia Relearning

A TECH utiliza de maneira eficaz a metodologia do estudo de caso com um sistema de aprendizagem 100% online, baseado na repetição, combinando 8 elementos didáticos diferentes em cada aula.

Potencializamos o Estudo de Caso com o melhor método de ensino 100% online: o Relearning.



O enfermeiro aprenderá através de casos reais e da resolução de situações complexas em ambientes simulados de aprendizagem. Estes simulados são realizados através de softwares de última geração para facilitar a aprendizagem imersiva.

Na vanguarda da pedagogia mundial, o método Relearning conseguiu melhorar os níveis de satisfação geral dos profissionais que concluíram seus estudos, com relação aos indicadores de qualidade da melhor universidade online do mundo (Universidade de Columbia).

Essa metodologia já capacitou mais de 175 mil enfermeiros com sucesso sem precedentes em todas as especialidades, independente da carga prática. Nossa metodologia de ensino é desenvolvida em um ambiente altamente exigente, com um corpo discente com um perfil socioeconômico médio-alto e uma média de idade de 43,5 anos.

O Relearning permitirá uma aprendizagem com menos esforço e mais desempenho, fazendo com que você se envolva mais em sua especialização, desenvolvendo o espírito crítico e sua capacidade de defender argumentos e contrastar opiniões: uma equação de sucesso.

No nosso programa, a aprendizagem não é um processo linear, ela acontece em espiral (aprender, desaprender, esquecer e reaprender). Portanto, combinamos cada um desses elementos de forma concêntrica.

A nota geral do sistema de aprendizagem da TECH é de 8,01, de acordo com os mais altos padrões internacionais.



Este programa oferece o melhor material educacional, preparado cuidadosamente para os profissionais:



Material de estudo

Todo o conteúdo didático foi desenvolvido especificamente para o programa pelos especialistas que irão ministrá-lo, o que permite que o desenvolvimento didático seja realmente específico e concreto.

Posteriormente, esse conteúdo é adaptado ao formato audiovisual, para criar o método de trabalho online da TECH. Tudo isso com as técnicas mais inovadoras e oferecendo alta qualidade em todo o material que colocamos à disposição do estudante.



Técnicas e procedimentos de enfermagem em vídeo

A TECH aproxima o aluno das técnicas mais recentes, dos últimos avanços educacionais e da vanguarda das técnicas de enfermagem atuais. Tudo isso com o máximo rigor, explicado e detalhado para contribuir para a assimilação e compreensão do aluno. E o melhor de tudo, o aluno pode vê-los quantas vezes quiser.



Resumos interativos

A equipe da TECH apresenta o conteúdo de forma atraente e dinâmica, através de pílulas multimídia que incluem áudios, vídeos, imagens, gráficos e mapas conceituais para consolidar o conhecimento.

Este sistema exclusivo de capacitação por meio da apresentação de conteúdo multimídia foi premiado pela Microsoft como "Caso de sucesso na Europa".



Leituras complementares

Artigos recentes, documentos de consenso e diretrizes internacionais, entre outros. Na biblioteca virtual da TECH o estudante terá acesso a tudo o que for necessário para complementar a sua capacitação.

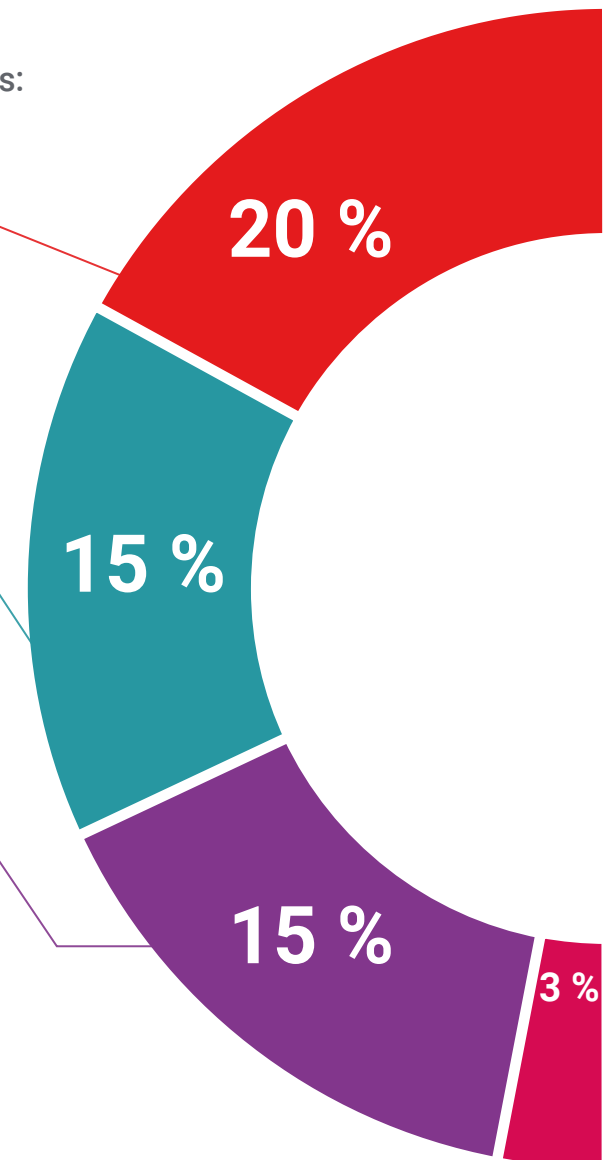

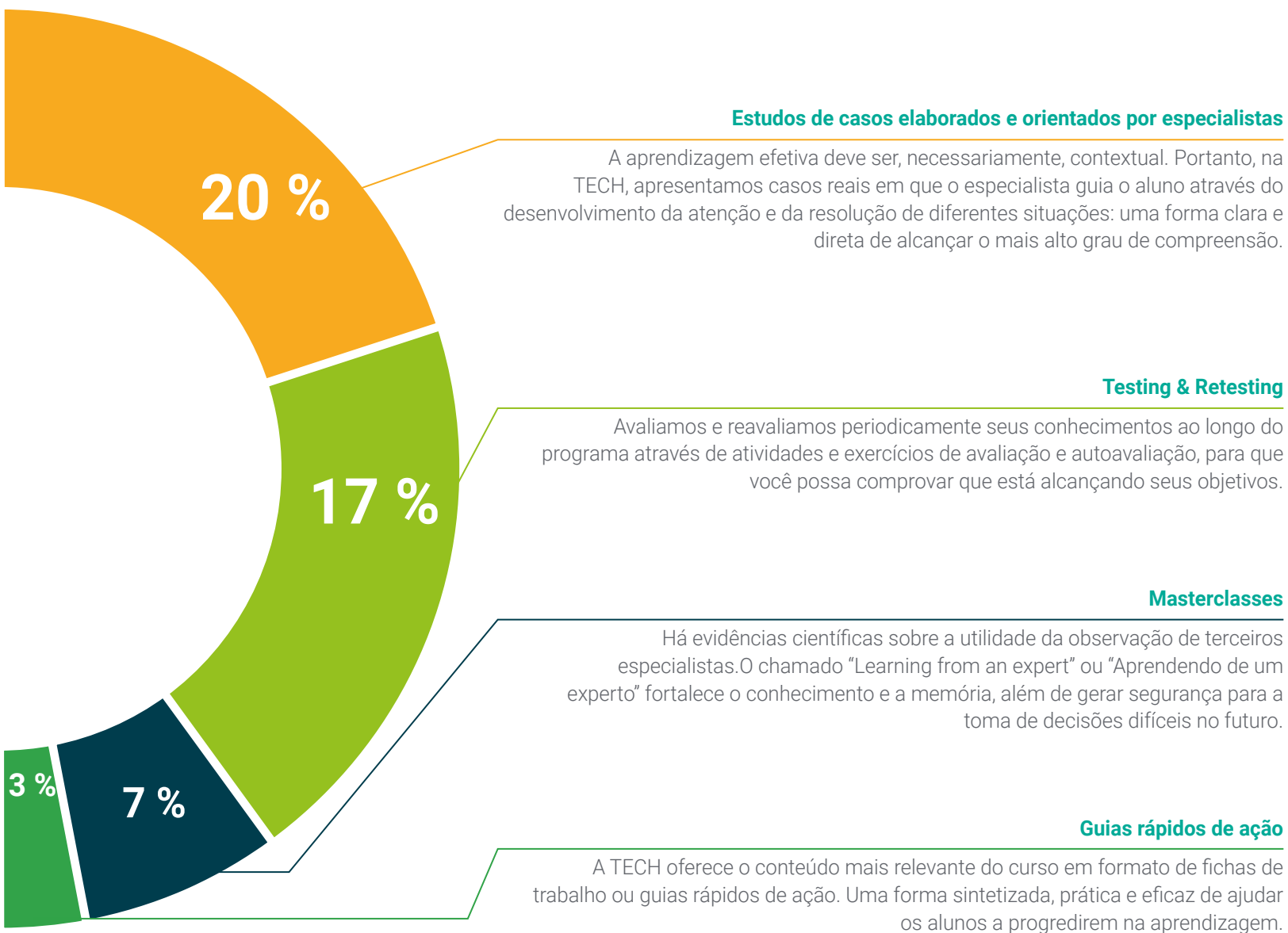

06

Certificado

O Curso de Patologia em Internação Domiciliar para Enfermagem garante, além da capacitação mais rigorosa e atualizada, o acesso ao certificado do Curso emitido pela TECH Universidade Tecnológica.



“

Conclua este programa de estudos com sucesso e receba o seu certificado sem sair de casa e sem burocracias”

Este **Curso de Patologia em Internação Domiciliar para Enfermagem** conta com o conteúdo científico mais completo e atualizado do mercado.

Uma vez aprovadas as avaliações, o aluno receberá por correio o certificado correspondente ao **Curso**, emitido pela **TECH Universidade Tecnológica**.

O certificado emitido pela **TECH Universidade Tecnológica** expressará a qualificação obtida no Curso, atendendo aos requisitos normalmente exigidos pelas bolsas de empregos, concursos públicos e avaliação de carreira profissional.

Título: **Curso de Patologia em Internação Domiciliar para Enfermagem**

Modalidade: **online**

Duração: **6 meses**





Curso

Patologia em Internação
Domiciliar para Enfermagem

- » Modalidade: online
- » Duração: 6 semanas
- » Certificado: TECH Universidade Tecnológica
- » Horário: no seu próprio ritmo
- » Provas: online

Curso

Patologia em Internação
Domiciliar para Enfermagem

