

Curso

Cuidados Paliativos no Doente  
Renal Crónico





## Curso

### Cuidados Paliativos no Doente Renal Crónico

- » Modalidade: online
- » Duração: 6 semanas
- » Certificação: TECH Universidade Tecnológica
- » Créditos: 6 ECTS
- » Tempo Dedicado: 16 horas/semana
- » Horário: ao seu próprio ritmo
- » Exames: online

Acesso ao site: [www.techtute.com/pt/enfermagem/curso/cuidados-paliativos-doente-renal-cronico](http://www.techtute.com/pt/enfermagem/curso/cuidados-paliativos-doente-renal-cronico)

# Índice

01

Apresentação

---

*pág. 4*

02

Objetivos

---

*pág. 8*

03

Direção do curso

---

*pág. 12*

04

Estrutura e conteúdo

---

*pág. 18*

05

Metodologia

---

*pág. 22*

06

Certificação

---

*pág. 30*

01

# Apresentação

A doença renal crónica é um problema emergente em todo o mundo. Em Espanha, de acordo com os resultados do estudo EPIRCE (Epidemiologia da Insuficiência Renal Crónica em Espanha), estimou-se que aproximadamente 10% da população adulta sofria de algum grau de DRC, com 6,8% para as fases 3-5, embora houvesse diferenças significativas com a idade (3,3% entre os 40-64 anos e 21,4% para os maiores de 64 anos).



A close-up photograph of a person's hand with an IV drip. The hand is resting on a white surface, and a clear plastic tube is connected to a green IV drip chamber. The drip chamber is attached to a white adhesive bandage on the back of the hand. The background is a blurred blue and white, suggesting a hospital setting.

“

*Melhore os seus conhecimentos através deste programa, onde encontrará o melhor material didático com casos clínicos reais. Informe-se aqui sobre os últimos avanços na especialidade a fim de poder realizar uma prática enfermeira de qualidade”*



A enfermagem desempenha um papel decisivo no cuidado do doente com doença renal crónica, tanto no seu início como em fases posteriores. Para além das competências em técnicas de substituição renal, tais como a aquisição de competências profissionais específicas, são necessários cuidados específicos e de qualidade nas diferentes fases da doença renal.

O cuidado do paciente nefrológico, incluindo as técnicas de substituição da função renal, fez progressos significativos nos últimos anos, tanto no transplante renal como nos cuidados de saúde do paciente nefrológico, exigindo uma capacitação especializada e continuada por parte da enfermagem. Esta capacitação especializada é raramente encontrada nos currículos especializados habituais, pelo que muitos enfermeiros desconhecem aspetos importantes dos cuidados a prestar a estes pacientes. Uma capacitação nesta área é necessária para garantir uma qualidade mínima de cuidados.

Este **Curso em Cuidados Paliativos no Doente Renal Crónico** conta com o conteúdo científico mais completo e atualizado do mercado. As suas principais características são:

- ♦ O desenvolvimento de casos clínicos apresentados por especialistas em enfermagem nefrológica
- ♦ Os seus conteúdos gráficos, esquemáticos e eminentemente práticos, com os quais são concebidos, fornecem informação científica e assistencial sobre as disciplinas que são essenciais para a prática profissional
- ♦ Novidades diagnósticas e terapêuticas sobre Cuidados Paliativos no Doente Renal Crónico
- ♦ Sistema de aprendizagem interativo baseado em algoritmos para a tomada de decisões sobre as situações clínicas propostas
- ♦ Destaque especial para a medicina baseada em evidências e as metodologias da investigação em enfermagem no paciente renal
- ♦ Lições teóricas, questionamentos ao especialista, fóruns de discussão sobre questões controversas e documentos individuais de reflexão
- ♦ Disponibilidade de acesso aos conteúdos a partir de qualquer dispositivo fixo ou portátil com ligação à internet



*Aumente as suas capacidades de lidar com os Cuidados Paliativos no Doente Renal Crónico através deste programa”*

“

*Este Curso é o melhor investimento que pode fazer na seleção de um programa de atualização por duas razões: além de atualizar os seus conhecimentos em Cuidados Paliativos no Doente Renal Crónico, também obterá um certificado emitido pela TECH Universidade Tecnológica”*

O corpo docente deste curso é formado por profissionais da área da enfermagem nefrológica que transferem a experiência do seu trabalho para este curso, além de especialistas reconhecidos pertencentes a sociedades científicas de referência.

Graças ao seu conteúdo multimédia desenvolvido com a mais recente tecnologia educacional, o profissional terá acesso a uma aprendizagem situada e contextual, ou seja, um ambiente de simulação que proporcionará uma aprendizagem imersiva programada para se formar em situações reais.

A conceção deste programa baseia-se na Aprendizagem Baseada nos Problemas, através da qual o médico deve tentar resolver as diferentes situações da atividade profissional que surgem ao longo do programa. Para tal, contará com um sistema inovador de vídeo interativo criado por especialistas reconhecidos na área da enfermagem nefrológica com uma vasta experiência docente.

*O Curso permite-lhe praticar em ambientes simulados, que lhe proporcionam uma aprendizagem imersiva programada para o treino em situações reais.*

*Inclui casos clínicos visando aproximar ao máximo o desenvolvimento do programa à realidade do atendimento em enfermagem.*

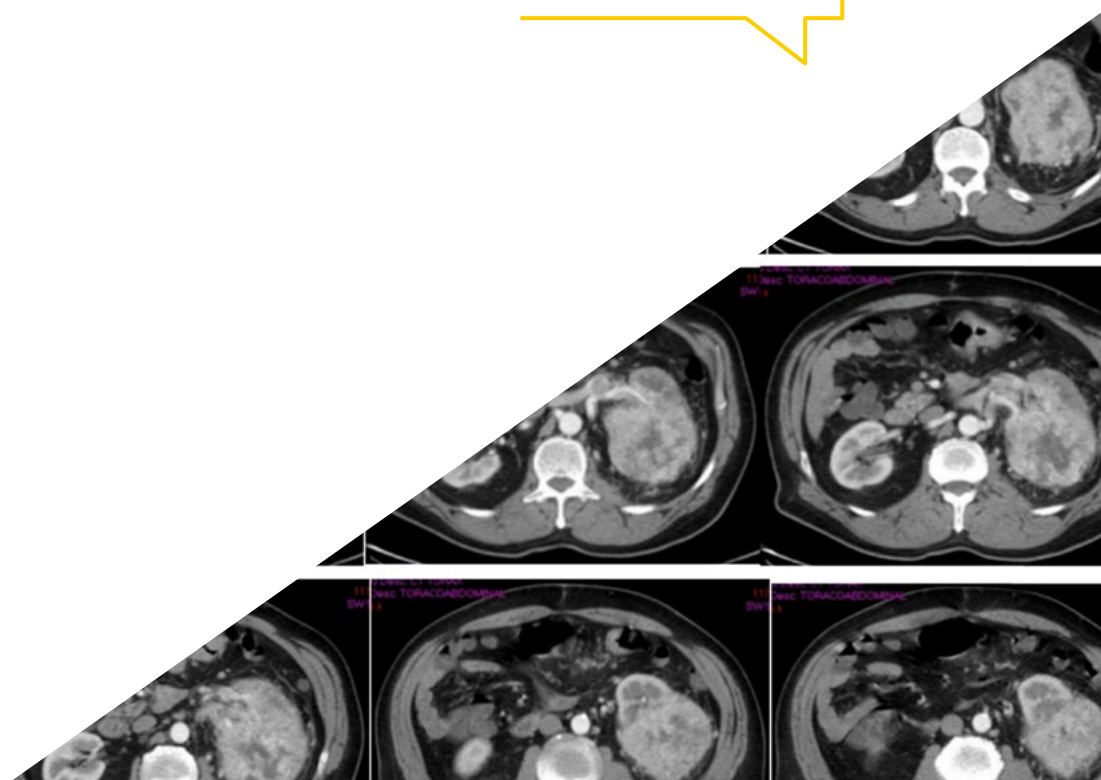

# 02

## Objetivos

O principal objetivo do programa é o desenvolvimento da aprendizagem teórica e prática, para que o enfermeiro atinja um domínio prático e rigoroso dos cuidados de enfermagem no Doente Renal Crónico.







“

*Este programa de atualização lhe trará segurança no desempenho da prática da enfermagem, além de contribuir para o seu crescimento pessoal e profissional”*



## Objetivos gerais

---

- ♦ Rever os procedimentos, técnicas e cuidados mais frequentes na prática clínica de rotina na abordagem ao doente renal crónico em fase terminal
- ♦ Otimizar a qualidade e os cuidados de saúde dos doentes renais em cuidados paliativos através da disponibilização de profissionais de saúde mais qualificados
- ♦ Desenvolver competências e aptidões para a abordagem e gestão integral do doente renal em fim de vida

“

*Aproveite esta oportunidade e comece a atualizar-se com os últimos desenvolvimentos em Cuidados Paliativos no Doente Renal Crónico”*





## Objetivos específicos

---

- ♦ Integração do modelo de cuidados paliativos para o doente renal no fim da vida, durante o processo de morte e luto
- ♦ Analisar situações clínicas envolvendo desafios éticos
- ♦ Incorporar o tratamento conservador como opção de tratamento sem diálise na DRC avançada
- ♦ Propor planos de ação para a melhoria da continuidade dos cuidados renais
- ♦ Conhecer os encaminhamentos para unidades especializadas de Cuidados Paliativos e de apoio ao luto
- ♦ Atualizar os conhecimentos sobre os aspetos clínicos, éticos e legais do início e retirada da diálise
- ♦ Atualizar os conhecimentos sobre controlo e gestão da dor em doentes renais crónicos que necessitam de cuidados paliativos

03

# Direção do curso

O corpo docente deste programa inclui profissionais da saúde de reconhecido prestígio, que pertencem à área da enfermagem nefrológica, e que trazem a experiência do seu trabalho para esta capacitação.

Além disso participam na sua concepção e elaboração, especialistas de renome que são membros de sociedades científicas nacionais e internacionais de prestígio.





“

*Aprenda com profissionais de referência  
os últimos avanços em Cuidados  
Paliativos no Doente Renal Crónico”*



## Direção



### Dra. Ruth Molina Fuillerat

- ♦ Enfermeira especialista em Nefrologia Diálise
- ♦ Cocriadora da aplicação de Diálise 24 horas
- ♦ Enfermeira Especialista na Unidade de Hemodiálise do Hospital Campus de la Salud, Granada.
- ♦ Enfermeira Especialista na Unidade de Diálise do Hospital Virgen de las Nieves, Granada
- ♦ Enfermeira Especialista na Unidade de Diálise do Hospital Clínico San Cecilio, Granada
- ♦ Enfermeira Especialista na Unidade de Diálise do Hospital Doctor Negrín Las Palmas de Gran Granada Canaria
- ♦ Enfermeira Especialista na Unidade de Diálise do Hospital Virgen de las Nieves, Almería
- ♦ Accésit Prémio Albert Jovell 2016 Accésit a Diálisis 24h app por “Mejor iniciativa que mejore los resultados en salud de los pacientes, desarrollada por profesionales sanitarios, a título individual o en equipo”
- ♦ 1º Prémio Hinnovar Novartis, edição 2014 Categoria Gestão Hospitalar
- ♦ Accésit Prémio Professor Barea 2015 “Efecto de una herramienta de apoyo y soporte sobre la adherencia al tratamiento, ansiedad y calidad de vida de los pacientes en diálisis”
- ♦ Prémio da Fundação isysCore, nomeado pela Dialysis 24h como a segunda melhor aplicação em Espanha
- ♦ Licenciada em Enfermagem. Universidade de Cádiz

## Professores

### Dra. Marina Bravo Bazán

- ♦ Enfermeira especialista no Serviço de Hemodiálise
- ♦ Enfermeira da UGC Nefrologia, Serviço de Hemodiálise, Hospital Virgen de Las Nieves. Granada, Espanha
- ♦ Professora Universitária
- ♦ Licenciada em Enfermagem

### Dra. Julia Frasquet Morant

- ♦ Enfermeira na Unidade de Cuidados Paliativos, Hospital Universitário Dr. Negrín Las Palmas de Gran Canaria, Espanha
- ♦ Licenciada em Enfermagem. Hospital Clínico de Valência
- ♦ Membro do Conselho de Administração para as Ilhas Canárias da AECPAL, Asociación Española de Enfermería en Cuidados Paliativos (Associação Espanhola de Enfermeiros de Cuidados Paliativos)

**Dra. María Teresa Pérez Jiménez**

- ♦ Enfermeira Cuidados Paliativos
- ♦ Enfermeira da Equipa de Apoio Domiciliário para Cuidados Paliativos. Hospital Universitario Regional de Málaga
- ♦ Enfermeira na Unidade de Saúde Mental Aguda. Hospital Civil, Málaga
- ♦ Escritora colaboradora na secção de Enfermagem na Rede da Fanzine, nuestraenfermeria.es
- ♦ Enfermeira na Unidade de Psiquiatria da Criança e do Adolescente. Hospital Universitario Son Espases, Ilhas Baleares
- ♦ Coordenadora da Revista Digital Redes de Dirección de Enfermería del Hospital Son Espases
- ♦ Gestão da Comunicação e Eventos de Enfermagem em Saúde Mental, psiquitria.com
- ♦ Presidente do Congresso Virtual Internacional sobre Enfermagem em Saúde Mental, edições I e II
- ♦ Enfermeira Hospital Universitario La Ribera, Valência
- ♦ Enfermeira Hospital Francisc de Borja, Valência
- ♦ Licenciada em Enfermagem. Universidade de Jaén
- ♦ Mestrado em Direção e Gestão de Enfermagem. Universidade CEU Cardenal Herrera
- ♦ Mestrado em Saúde Digital. Universidade Europeia Miguel de Cervantes

**Dr. Manuel Fernando Arenas Bonilla**

- ♦ Enfermeira, Serviço de Hemodiálise, Hospital Torrecárdenas. Almería, Espanha
- ♦ Professor Universitário
- ♦ Licenciado em Enfermagem

**Dra. Sandra Cruz Gómez**

- ♦ Licenciada em Enfermagem
- ♦ Enfermeira de Bloco Operatório
- ♦ Hospital Santa Ana Motril. Granada, Espanha

**Dr. Manuel Salvador Aguilar Amores**

- ♦ Especialista em Aplicações de Produtos para Diálise
- ♦ Enfermeiro de Diálise e Transplante Renal. Serviço Andaluz de Saúde
- ♦ Enfermeiro de Cuidados Primários
- ♦ Professor Universitário
- ♦ Licenciado em Enfermagem. Universidade de Sevilha
- ♦ Mestrado em Enfermagem Nefrológica. Universidade Internacional da Andaluzia
- ♦ Especialista Universitário em Hemodiálise para Enfermagem. Universidade CEU Cardenal Herrera
- ♦ Especialista Universitário, Gestão de Recursos Humanos em Enfermagem. Universidade Nacional de Educação à Distância - UNED
- ♦ Prémio 2019 da Fundação Renal Alcer, Área de Diálise e Prevenção da Doença Renal Crónica e Avançada. Pela iniciativa nacional #HemodiálisisBaila
- ♦ Prémio Baxter para a Investigação, atribuído pela EDTNA/ERCA em parceria com a SAS

**Dra. Mercedes Muñoz Becerra**

- ♦ Enfermeira Especializada em Nefrologia
- ♦ Cocriadora da App Diálisis24h
- ♦ Enfermeira no Serviço de Nefrologia. Hospital Virgen de las Nieves, Granada
- ♦ Enfermeira e coordenadora de cuidados do serviço de Hemodiálise. Hospital Campus de la Salud, Granada
- ♦ Professor Universitário
- ♦ Licenciada em Enfermagem. Universidade de Granada
- ♦ Membro da Sociedade Espanhola de Nefrologia

**Dra. Encarnación Gómez Reina**

- ♦ Psicóloga clínica e Enfermeira pediátrica
- ♦ Psicologia clínica independente
- ♦ Enfermeira pediátrica na Unidade de Cuidados Paliativos do Hospital Tomillar
- ♦ Licenciatura em Enfermagem pela Universidade de Sevilha
- ♦ Licenciatura em Psicologia pela Universidade Nacional de Educação à Distância

**Dr. Sergio Granados Camacho**

- ♦ Enfermeira da Unidade de Hemodiálise e Crónicos
- ♦ Membro da equipa de protocolo de Transplante de Rim, Rim-Pâncreas no Hospital Regional Universitário
- ♦ Licenciado em Enfermagem
- ♦ Membro da Sociedade Espanhola de Enfermagem Nefrológica

**Dra. María Ángeles González Lobo**

- ♦ Enfermeira especialista em Bloco Operatório e Diálise
- ♦ Enfermeira na equipa de Transplante de Órgãos e Implante Renal do Hospital Virgen de Las Nieves
- ♦ Licenciada em Enfermagem

**Dr. José Guisado Oliva**

- ♦ Enfermeira especialista em Hemodiálise
- ♦ Enfermeira no Hospital Campus de La Salud
- ♦ Licenciado em Enfermagem

**Dra. Belén Sánchez García María Ángeles González Lobo**

- ♦ Licenciada em Enfermagem
- ♦ Enfermeira, Hospital Carlos Haya. Málaga, Espanha

**Dra. Elena Gutiérrez Vilchez**

- ♦ Responsável do Serviço de Hemodiálise Pediátrica, Hospital Carlos Haya
- ♦ Médica Especialista em Neurologia
- ♦ Professor Universitário
- ♦ Investigadora e autora de várias publicações científicas
- ♦ Licenciada em Medicina e Cirurgia
- ♦ Especialização em Nefrologia
- ♦ Membro da Sociedade Espanhola de Nefrologia

**Dra. Clara Laguna Fernández**

- ♦ Licenciada em Enfermagem, Hospital Carlos Haya. Málaga, Espanha

**Dr. Juan de Dios López-González Gila**

- ♦ Médico Nefrologista
- ♦ Médico de Nefrologia de CC EE Hospital Universitário San Cecilio
- ♦ Residente de Nefrologia no Hospital Virgen de Las Nieves em Granada
- ♦ Professor Universitário
- ♦ Licenciado em Medicina e Cirurgia
- ♦ Membro da Sociedade de Diálise e Transplante Renal

**Dra. Ana Rebollo Rubio**

- ♦ Enfermeira Especializada em Nefrologia
- ♦ Enfermeira Consulta DRCA. Hospital Regional Universitário Carlos Haya, Málaga
- ♦ Enfermeira Hospital Regional Universitário Carlos Haya, Málaga
- ♦ Licenciada em Enfermagem
- ♦ Membro da Sociedade Espanhola de Enfermagem Nefrológica

**Dra. Olga Mata Ortega**

- ◆ Enfermeira Especialista em Hemodiálise
- ◆ Enfermeira de Nefrologia no Hospital Virgen de Las Nieves. Granada, Espanha
- ◆ Gerente Regional de Monitorização Hemodinâmica e produtos lançamento. Vygon
- ◆ Sales Specialist Coronario. World Medica
- ◆ Enfermeira no departamento de Hospitalização, Críticos e Urgências, e Hemodiálise. Serviço Andaluz de Saúde
- ◆ Enfermeira especialista em Hemodiálise. Estudios de Salud S.L
- ◆ Enfermeira especialista em Hemodiálise. Hospital Inmaculada
- ◆ Licenciada em Enfermagem. Universidade de Granada
- ◆ Mestrado em Gestão e Desenvolvimento de Pessoas e Equipas. Grupo Gates

**Doutora Ana Isabel Morales García**

- ◆ Médico Especialista em Nefrologia, Hospital Universitário Virgen de Las Nieves. Granada, Espanha
- ◆ Doutora em Medicina no campo da Nefrologia. Universidade de Almeria
- ◆ Licenciada em Medicina e Cirurgia
- ◆ Membro de: Sociedade Espanhola de Nefrologia e Sociedade Espanhola de Diálise e Transplante (Sociedad Española de Nefrología y Sociedad Española de Diálisis y Trasplante)

**Dra. Rosa María Nieto Poyatos**

- ◆ Enfermeira Especializada em Nefrologia
- ◆ Enfermeira de Nefrologia. Centro de Diálise de Guadix, Hospital Universitário Virgen de las Nieves, Granada
- ◆ Coautora da Rede Social de Diálise Guadix
- ◆ Enfermeira da Unidade de Hemodiálise. UGC Nefrologia, Hospital Campus de La Salud. Granada, Espanha
- ◆ Licenciada em Enfermagem

**Dra. Mercedes Muñoz Becerra**

- ◆ Enfermeira Especializada em Nefrologia
- ◆ Cocriadora da App Diálisis24h
- ◆ Enfermeira no Serviço de Nefrologia. Hospital Virgen de las Nieves, Granada
- ◆ Enfermeira e coordenadora de cuidados do serviço de Hemodiálise. Hospital Campus de la Salud, Granada
- ◆ Professor Universitário
- ◆ Licenciada em Enfermagem. Universidade de Granada
- ◆ Membro da Sociedade Espanhola de Nefrologia

**Dra Magdalena Palomares Bayo**

- ◆ Médica Especialista em Neurologia
- ◆ Responsável da Unidade de Hemodiálise, Hospital Campus de la Salud. Granada, Espanha
- ◆ Médico Especialista no Hospital Universitário Virgen de Las Nieves
- ◆ Doutora em Medicina especializada em Nefrologia
- ◆ Licenciada em Medicina e Cirurgia

**Dra. Inmaculada Torres Colomera**

- ◆ Enfermeira Especializada em Nefrologia
- ◆ Responsável de Enfermagem, Unidade de Diálise Peritoneal, Hospital Universitário Torrecárdenas, Almería, Espanha
- ◆ Enfermeira da UGC Nefrologia, Serviço de Hemodiálise
- ◆ Licenciada em Enfermagem

# 04

## Estrutura e conteúdo

A estrutura dos conteúdos foi concebida por uma equipa de profissionais familiarizados com as implicações da capacitação na prática de enfermagem diária em Cuidados Paliativos no Doente Renal Crónico, conscientes da atual relevância da formação para poder atuar em doentes com patologia renal empenhados no ensino de qualidade através de novas tecnologias educativas.





“

*Este Curso em Cuidados Paliativos no Doente Renal Crónico, conta com o conteúdo científico mais completo e atualizado do mercado.*

## Módulo 1. Cuidados Paliativos no Doente Renal Crónico

- 1.1. Situação atual dos cuidados paliativos no doente renal
- 1.2. Cuidados de apoio renal
  - 1.2.1. Gestão da dor no paciente renal
  - 1.2.2. Controlo dos sintomas na doença renal
- 1.3. Diretivas antecipadas
- 1.4. Gestão do luto
  - 1.4.1. Competências de comunicação: *Aconselhamento*
- 1.5. Encaminhamentos para unidades especializadas de cuidados paliativos e de apoio ao luto
- 1.6. Retirada de diálise
  - 1.6.1. Aspetos clínicos
  - 1.6.2. Éticos
  - 1.6.3. Legal





“

*Uma experiência de aprendizagem única, fundamental e decisiva para impulsionar o seu desenvolvimento profissional”*



05

# Metodologia

Este programa de ensino oferece um método diferente de aprendizagem. A nossa metodologia foi desenvolvida através de um modo de aprendizagem cíclico: **o Relearning.**

Este sistema de ensino é utilizado, por exemplo, nas faculdades de medicina mais prestigiadas do mundo, considerado um dos mais eficazes por publicações líderes, tais como o ***New England Journal of Medicine.***





*Descubra o Relearning, um sistema que renuncia à aprendizagem linear convencional que o encaminhará por meio de sistemas de ensino cíclicos: uma forma de aprendizagem que provou ser extremamente eficaz, especialmente em disciplinas que requerem memorização”*



## Na TECH Faculdade de Enfermagem usamos o Método do Caso

Face a uma situação específica, o que deve fazer um profissional? Ao longo do curso, os estudantes serão confrontados com múltiplos casos de simulação baseados em pacientes clínicos reais em que devem investigar, estabelecer hipóteses e, finalmente, resolver a situação. Há provas científicas abundantes sobre a eficácia do método. Os enfermeiros aprendem melhor, mais depressa e de forma mais sustentável ao longo do tempo.

*Com a TECH, os enfermeiros experimentam uma forma de aprendizagem que compromete as bases das universidades tradicionais de todo o mundo.*



Segundo o Dr. Gérvas, o caso clínico é a apresentação comentada de um paciente, ou grupo de pacientes, que se converte num "caso", num exemplo ou modelo que ilustra alguma componente clínica peculiar, quer pelo seu poder de ensino, quer pela sua singularidade ou raridade. É essencial que o caso se baseie na vida profissional atual, tentando recriar as condições reais na prática profissional de enfermagem.

“

*Sabia que este método foi desenvolvido em Harvard, em 1912, para os alunos de Direito? O método do caso consistia em apresentar-lhes situações verdadeiramente complexas para que tomassem decisões e justificassem a forma de as resolver. Em 1924 foi estabelecido como um método de ensino padrão em Harvard”*

#### A eficácia do método justifica-se em quatro objetivos fundamentais:

1. Os enfermeiros que seguem este método não só conseguem uma assimilação dos conceitos, como também o desenvolvimento da sua capacidade mental, através de exercícios que avaliam situações reais e a aplicação de conhecimentos.
2. A aprendizagem traduz-se solidamente em competências práticas que permitem ao profissional de enfermagem uma melhor integração do conhecimento no âmbito hospitalar ou de cuidado primário.
3. A assimilação de ideias e conceitos é facilitada e mais eficiente, graças à utilização de situações que surgiram a partir da realidade.
4. O sentimento de eficiência do esforço investido torna-se um estímulo muito importante para os alunos, o que se traduz num maior interesse pela aprendizagem e num aumento da dedicação ao curso.



## Relearning Methodology

A TECH combina eficazmente a metodologia dos Casos Práticos com um sistema de aprendizagem 100% online baseado na repetição, que combina 8 elementos didáticos diferentes em cada lição.

Potenciamos os Casos Práticos com o melhor método de ensino 100% online: o Relearning.

*O enfermeiro(a) aprenderá através de casos reais e da resolução de situações complexas em ambientes de aprendizagem simulados. Estas simulações são desenvolvidas utilizando software de última geração para facilitar a aprendizagem imersiva.*





Na vanguarda da pedagogia mundial, o método Relearning conseguiu melhorar os níveis de satisfação geral dos profissionais que concluem os seus estudos, no que respeita aos indicadores de qualidade da melhor universidade online do mundo (Universidade da Columbia).

Esta metodologia já formou mais de 175 mil enfermeiros com um sucesso sem precedentes em todas as especialidades, independentemente da carga cirúrgica. A nossa metodologia de ensino é desenvolvida num ambiente altamente exigente, com um corpo estudantil universitário, com um perfil socioeconómico alto e uma idade média de 43,5 anos.

*O Relearning permitir-lhe-á aprender com menos esforço e mais desempenho, envolvendo-o mais na sua especialização, desenvolvendo um espírito crítico, defendendo argumentos e opiniões contrastantes: uma equação direta ao sucesso.*

No nosso programa, a aprendizagem não é um processo linear, mas acontece numa espiral (aprender, desaprender, esquecer e reaprender). Por isso, combinamos cada um destes elementos de forma concêntrica.

A pontuação global do sistema de aprendizagem da TECH é de 8.01 em relação aos mais elevados padrões internacionais.



Este programa oferece o melhor material educacional, cuidadosamente preparado para profissionais:



#### Material de estudo

Todos os conteúdos didáticos são criados pelos especialistas que vão ministrar o curso universitário, especificamente para ele, para que o desenvolvimento didático seja realmente específico e concreto.

Estes conteúdos são então aplicados em formato audiovisual, para criar o método de trabalho online da TECH. Tudo isto, com as mais recentes técnicas que oferecem componentes de alta-qualidade em cada um dos materiais que são colocados à disposição do aluno.



#### Técnicas e procedimentos de enfermagem em vídeo

A TECH faz chegar ao aluno as técnicas mais inovadoras, os últimos avanços educacionais num primeiro plano da atual situação nas técnicas de enfermagem. Tudo isto, em primeira pessoa, com o máximo rigor, explicado e detalhado para a assimilação e compreensão do aluno. E o melhor de tudo é que poderá assistir quantas vezes quiser.



#### Resumos interativos

A equipa da TECH apresenta os conteúdos de forma atrativa e dinâmica em conteúdos multimédia que incluem áudios, vídeos, imagens, diagramas e mapas conceituais, a fim de reforçar o conhecimento.

Este sistema educativo único para a apresentação de conteúdos multimédia foi premiado pela Microsoft como um "Caso de Sucesso Europeu".



#### Leituras complementares

Artigos recentes, documentos de consenso e guias internacionais, entre outros. Na biblioteca virtual da TECH, o aluno terá acesso a tudo o que precisa para completar a sua capacitação.

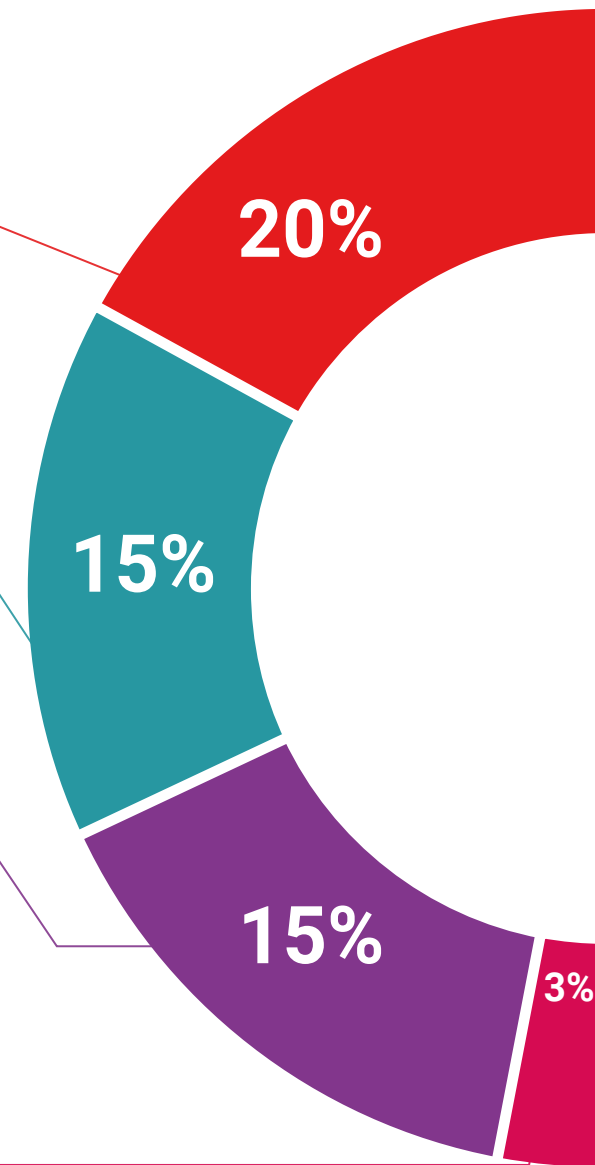



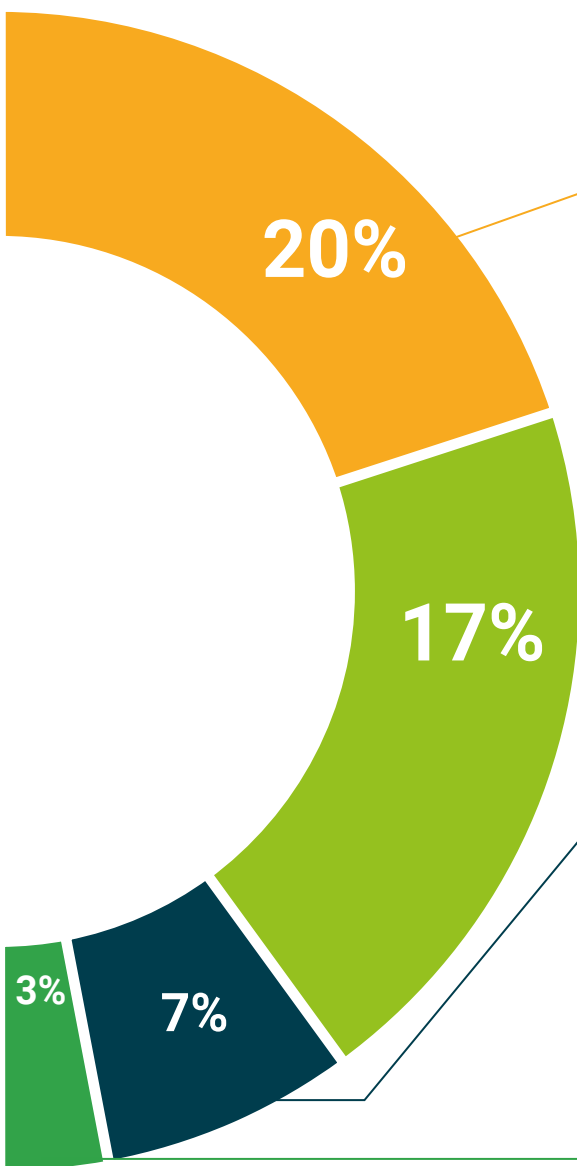

#### Análises de casos desenvolvidos e liderados por especialistas

A aprendizagem eficaz deve ser necessariamente contextual. Por isso, a TECH apresenta o desenvolvimento de casos reais nos quais o especialista guiará o aluno através do desenvolvimento da atenção e da resolução de diferentes situações: uma forma clara e direta de alcançar o mais alto grau de compreensão.



#### Testing & Retesting

Os conhecimentos do aluno são periodicamente avaliados e reavaliados ao longo do curso, por meio de atividades e exercícios de avaliação e autoavaliação, para que o aluno controle o cumprimento dos seus objetivos.



#### Masterclasses

Existem provas científicas acerca da utilidade da observação por terceiros especialistas.

O que se designa de Learning from an Expert fortalece o conhecimento e a recordação, e constrói a confiança em futuras decisões difíceis.



#### Guias práticos

A TECH oferece os conteúdos mais relevantes do curso sob a forma de planilhas ou guias práticos. Uma forma sintética, prática e eficaz de ajudar o aluno a progredir na sua aprendizagem.



06

# Certificação

O Curso em Cuidados Paliativos no Doente Renal Crónico garante, para além do conteúdo mais rigoroso e atualizado, o acesso a um Curso emitido pela TECH Universidade Tecnológica.



“

*Conclua este plano de estudos com sucesso e receba o seu certificado sem sair de casa e sem burocracias”*

Este **Curso em Cuidados Paliativos no Doente Renal Crónico** contiene el programa científico más completo y actualizado del mercado.

Uma vez aprovadas as avaliações, o aluno receberá por correio, com aviso de receção, o certificado\* correspondente ao título de **Curso** emitido pela **TECH Universidade Tecnológica**.

Este certificado contribui significativamente para o desenvolvimento da capacitação continuada dos profissionais e proporciona um importante valor para a sua capacitação universitária, sendo 100% válido e atendendo aos requisitos normalmente exigidos pelas bolsas de emprego, concursos públicos e avaliação de carreiras profissionais.

Certificação: **Curso de Cuidados Paliativos no Doente Renal Crónico**

ECTS: **6**

Carga horária: **150 horas**



\*Apostila de Haia Caso o aluno solicite que o seu certificado seja apostilado, a TECH EDUCATION providenciará a obtenção do mesmo com um custo adicional.



futuro  
saúde confiança pessoas  
informação orientadores  
educação certificação ensino  
garantia aprendizagem  
instituições tecnologia  
comunidade compromisso  
atenção personalizada  
conhecimento  
presente  
desenvolvimento

**tech** universidade  
tecnológica

### Curso

Cuidados Paliativos no  
Doente Renal Crónico

- » Modalidade: online
- » Duração: 6 semanas
- » Certificação: TECH Universidade Tecnológica
- » Créditos: 6 ECTS
- » Tempo Dedicado: 16 horas/semana
- » Horário: ao seu próprio ritmo
- » Exames: online



Curso

# Cuidados Paliativos no Doente Renal Crónico

