

Curso

Atenção ao Paciente em Internação Domiciliar para Enfermagem





Curso

Atenção ao Paciente em Internação Domiciliar para Enfermagem

- » Modalidade: online
- » Duração: 6 semanas
- » Certificado: TECH Universidade Tecnológica
- » Horário: no seu próprio ritmo
- » Provas: online

Acesso ao site: www.techtitute.com/br/enfermagem/curso/atencao-paciente-internacao-domiciliar

Índice

01

Apresentação:

pág. 4

02

Objetivos

pág. 8

03

Direção do curso

pág. 12

04

Estrutura e conteúdo

pág. 18

05

Metodologia

pág. 22

06

Certificado

pág. 30

01

Apresentação:

O cuidado na própria casa do paciente proporciona aos pacientes cronicamente doentes e outras situações de necessidade de cuidados com uma forma de cuidado profissional com inúmeras vantagens. O trabalho em casa requer, no entanto, uma forte capacitação específica para fornecer todos os cuidados necessários sem o apoio que o hospital oferece ao cuidador. Neste programa de estudos, o profissional adquirirá tudo o que for necessário para atuar como um especialista em enfermagem domiciliar.



“

“Aprenda todas as técnicas e formas específicas de intervenção no atendimento de pacientes hospitalizados em suas próprias casas, com um programa de alto nível científico e didático”

O atendimento aos pacientes na Internação Domiciliar tem certas particularidades, já que o enfermeiro não conta com as mesmas ferramentas disponíveis em um hospital, e também porque cada paciente, dependendo de sua patologia, será tratado de uma maneira diferente.

Mesmo assim, a Internação Domiciliar está se tornando uma referência no atendimento médico, um atendimento focado nas pessoas e em suas necessidades de saúde e sociais, que permite ao profissional de saúde oferecer aos pacientes os cuidados e tratamentos necessários com a mesma qualidade oferecida nos hospitais. Além disso, proporciona outros benefícios, pois os pacientes ficam mais cômodos em casa e os custos hospitalares são economizados ao reduzir o tempo de permanência dos pacientes que podem ser atendidos em casa.

Os objetivos deste programa são aprofundar em todos aqueles aspectos que tornam a internação domiciliar única e diferente de outras especialidades da Enfermagem, além de mostrar as carências e oportunidades de futuro que ainda temos pela frente, utilizando, para isso, as novas tecnologias educacionais

O programa de estudos é apresentado de forma rigorosa, através das últimas evidências científicas e casos clínicos, o que permite ampliar o conhecimento, compartilhando experiências e técnicas inovadoras que já são realizadas nas diferentes unidades de internação domiciliar em outros lugares. Assim, o curso se concentra nos diferentes tipos de pacientes, de acordo com suas patologias, sejam eles geriátricos, paliativos, psiquiátricos ou pediátricos, e também mostra as principais novidades em antibioticoterapia domiciliar.

Este **Curso de Atenção ao Paciente em Internação Domiciliar para Enfermagem** conta com o conteúdo científico mais completo e atualizado do mercado. Suas principais características são:

- ♦ O desenvolvimento de mais de 100 casos práticos apresentados por especialistas em Atenção ao Paciente em Internação Domiciliar para Enfermagem
- ♦ O conteúdo gráfico, esquemático e extremamente prático, fornece informações científicas e assistenciais sobre aquelas disciplinas essenciais para a prática profissional
- ♦ As novidades sobre o papel do Enfermeiro em Internação Domiciliar
- ♦ Contém exercícios práticos onde o processo de autoavaliação é realizado para melhorar o aprendizado
- ♦ Sistema interativo de aprendizagem baseado em algoritmos para a tomada de decisões sobre situações apresentadas.
- ♦ Com especial destaque para a Enfermagem baseada em evidências e as metodologias de pesquisa em Internação Domiciliar
- ♦ Lições teóricas, perguntas aos especialistas, fóruns de discussão sobre temas controversos e trabalhos individuais de reflexão
- ♦ Acesso a todo o conteúdo desde qualquer dispositivo fixo ou portátil com conexão à Internet



Um programa de estudos eminentemente prático, projetado para impulsionar você à eficiência em apenas uma semana”

“

O seu conteúdo multimídia desenvolvido com a mais recente tecnologia educacional oferece ao profissional uma aprendizagem situada e contextual, ou seja, um ambiente simulado que proporcionará uma aprendizagem imersiva e programada para se capacitar em situações reais”

O corpo docente é formado por prestigiados e renomados profissionais, que possuem extensa trajetória em atendimento médico, ensino e pesquisa, e que trabalharam em diferentes hospitais onde desenvolveram toda a experiência profissional e docente que transmitem de forma extraordinária neste Curso.

O desenho metodológico deste Programa Curso, desenvolvido por uma equipe multidisciplinar de especialistas em *relearning*, integra os últimos avanços da tecnologia educacional para a criação de diversas ferramentas educacionais multimídia que, com base fundamentalmente no método científico, permitem ao profissional encontrar soluções para problemas reais em sua prática clínica habitual, o que lhe permitirá seguir progredindo na aquisição de conhecimento e no desenvolvimento de habilidades que irão impactar no seu trabalho profissional futuro.

Cabe destacar que cada um dos conteúdos gerados, assim como os vídeos, as auto-avaliações, os casos clínicos e as avaliações, por módulos foram minuciosamente revisados, atualizados e integrados pelos professores e pela equipe de especialistas que compõem o grupo de trabalho, a fim de facilitar o processo de aprendizagem de maneira didática e escalonada que permita alcançar os objetivos do programa de ensino.

Este Curso de Atenção ao Paciente em Internação Domiciliar para Enfermagem conta com o conteúdo mais completo e atualizado do mercado.

Amplie sua visibilidade, excelência e desenvolvimento profissional, atualizando seus conhecimentos através deste Curso.



02

Objetivos

Em apenas algumas semanas, o profissional poderá aprender o que é necessário para intervir na casa do paciente, atendendo a todas as circunstâncias que possam surgir e respondendo eficientemente a todas elas. Um programa altamente qualificado que lhe ajudará a avançar em sua profissão e a tornar seu currículo mais competitivo.





“

Um Curso atualizado e eficaz que lhe permitirá aprender rápida e facilmente e dar um salto de qualidade em seu currículo”



Objetivo geral

- Atualizar o profissionais de Enfermagem e através da melhor evidência científica para a Atenção ao Paciente em Internação Domiciliar, como uma alternativa eficaz e eficiente à hospitalização convencional

“

Aproveite a oportunidade para se atualizar sobre as últimas novidades em Atenção ao Paciente em Internação Domiciliar para Enfermagem”





Objetivos específicos

- ♦ Aprender o básico do atendimento domiciliar de acordo com o tipo de paciente
- ♦ Adquirir os conhecimentos sobre o cuidado do paciente geriátrico frágil
- ♦ Compreender o atendimento domiciliar ao paciente crônico complexo
- ♦ Saber como desenvolver cuidados paliativos em casa
- ♦ Reconhecer como trabalhar com o paciente multifacetado
- ♦ Saber como aplicar a antibioticoterapia em casa
- ♦ Adquirir as ferramentas para trabalhar com o paciente psiquiátrico
- ♦ Conhecer a maneira específica de trabalhar com pacientes pediátricos

03

Direção do curso

Este programa de ensino conta com a participação de médicos prestigiosos e reconhecidos e enfermeiros, mestres e especialista universitários, com numerosas publicações, experiência de ensino e profissional em diversos hospitais, onde muitas das doenças estudadas têm uma alta taxa de morbidade e mortalidade. O corpo docente é formado por uma equipe multidisciplinar, de diversas especialidades médicas, como Clínica Médica, Medicina Familiar, Medicina Paliativa, Medicina Preventiva, Enfermagem, entre outras.





“

Participe desta capacitação especializada em Atenção ao Paciente em Internação Domiciliar e aprenda com os principais especialistas da área”

Direção



Dr. Manuel Pablo Lafuente Sanchis

- ♦ Chefe do Departamento de Internação Domiciliar e Cuidados Paliativos do Hospital Universitario de la Ribera
- ♦ Especialista em Medicina Familiar e Comunitária, Hospital Virgen de los Lirios de Alcoy
- ♦ Instrutor de Simulação Clínica, Universidade Católica de Múrcia
- ♦ Docente universitário em estudos de Enfermagem
- ♦ Especialista Universitário em Cuidados Paliativos, Universidade Internacional de La Rioja
- ♦ Especialista em Ensino Universitário, Universidade Católica de Valência
- ♦ Formado em Medicina e Cirurgia pela Universidade de Valência
- ♦ Membro de: Sociedad Española de Hospitalización a domicilio, Sociedad Española de Simulación clínica

Professores

Dra. Irina Jara Calabuig

- ♦ Médica de Salud Alzira Médico no Centro de Salud La Bassa
- ♦ Médica no Centro de Saúde La Fàbrica
- ♦ Médica nos Consultorios Auxiliares del Centro de Salud Muro d' Alcoi
- ♦ Médica no Centro de Salud Banyeres de Mariola
- ♦ Colaboradora docente em atenção continuada en el Centro de Salud La Fàbrica (Alcoy), Cocentaina y Carlet
- ♦ Especialista em Medicina Familiar e Comunitária, Hospital Virgen de los Lirios
- ♦ Formada em Medicina e Cirurgia pela Universidade de Reus Espanha
- ♦ Mestrado em Cuidados Paliativos pela Universidade de Valladolid
- ♦ Membro de: Grupo de Trabalho de Cuidados Paliativos SEMERGEN

Sra. Aurora Amoros Cantero

- ♦ Enfermeira do Departamento de Medicina Preventiva do Hospital Universitario de la Ribera
- ♦ Enfermeira na Fundación Neurocirugía, Educación y Desarrollo (NED)
- ♦ Formada em Enfermagem pela Universidade de La Laguna

Dr. Ricardo Bou Monterde

- ♦ Chefe de Epidemiologia e Medicina Preventiva em Hospital Universitario de la Ribera
- ♦ Epidemiólogo no Departamento de Salud de Cataluña
- ♦ Doutora em Medicina e Cirurgia pela Universidade de Catalunha
- ♦ Mestrado em Ensaios Clínicos pela Escola de Higiene e Medicina Tropical, Universidade de Londres

Dra. Loida Flor Bustos

- ♦ Médica Preceptora na Área de Medicina Família e Comunitária do Hospital de Manises.
- ♦ Médica Especialista da Unidade de Internação Domiciliar e Cuidados Paliativos do Hospital Universitário de la Ribera
- ♦ Doutora em Medicina e Cirurgia pela Universidade de Valência

Sra. Paula Sanchís Aguilar

- ♦ Gestora de casos de pacientes crônicos complexos, Escola Valenciana de Estudos de Saúde(EVES)
- ♦ Formação Universitária em Enfermagem

Dra. Lucía Ciancotti Oliver

- ♦ Médica preceptora do Departamento de Medicina Preventiva do Hospital Universitário de la Ribera Valência
- ♦ Técnico de Promoção da Saúde e Prevenção de Etapas de Vida
- ♦ Especialista em Medicina Familiar e Comunitária, Hospital Lluís Alcanyis. Xàtiva
- ♦ Especialista em Medicina Preventiva, Saúde Pública e Higiene no Hospital Dr.Peset
- ♦ Formada em Medicina e Cirurgia pela Universidade de Valência Espanha
- ♦ Mestrado em Saúde Pública e Gestão da Saúde, Universidade de Valência
- ♦ Membro da: Sociedade Espanhola de Medicina Preventiva, Saúde Pública e Higiene

Sr. Pablo García-Noblejas Julià

- ♦ Enfermeiro da Unidade de Internação Domiciliar e Cuidados Paliativos do Hospital Universitário de la Ribera
- ♦ Mestrado em Gestão Hospitalar pela Universidade Católica de Valência
- ♦ Formado em Enfermagem pela Universidade de Valência
- ♦ Membro da Sociedade em Enfermagem Valenciana de Atenção Primária

Sra. Elvira Marqués Aguilar

- ♦ Supervisora da enfermagem da Unidade de Internação Domiciliar e Cuidados Paliativos
- ♦ Formada em Enfermagem pela Universidade de La Laguna
- ♦ Mestrado em Saúde Escolar
- ♦ Gestora de casos de pacientes crônicos complexos, Escola Valenciana de Estudos de Saúde

Dr. Jorge Santander López

- ♦ Médico Preceptor da Unidade de Internação Domiciliar e Cuidados Paliativos do Hospital Universitário de la Ribera
- ♦ Formado em Medicina e Cirurgia pela Universidade de Mendoza Argentina
- ♦ Especialista em Medicina de Família e Comunidade Hospital Universitário La fé Valência (Espanha)

Dra. María Luisa Tarraso Gómez

- ♦ Médica Preceptora da Unidade de Internação Domiciliar e Cuidados Paliativos do Hospital Universitário de la Ribera
- ♦ Médica Preceptor na Unidade de Dor do Hospital Universitario de la Ribera
- ♦ Mestrado em Cuidados Paliativos pela Universidade de Valladolid
- ♦ Membro da Sociedade Espanhola de Cuidados Paliativa

Sra. Marta Alcover Pons

- ♦ Enfermeira do Departamento de Medicina Preventiva do Hospital Universitário de la Ribera
- ♦ Formada em Enfermagem pela Universidade de La Laguna
- ♦ Especialista em Medicina Preventiva

Dr. Antonio Martín Marco

- ♦ Médico Preceptor da Unidade de Internação Domiciliar e Cuidados Paliativos
- ♦ Professor responsável e pesquisador da Unidade de Cuidados Paliativos
- ♦ Mestrado em Atendimento Médico de Urgência
- ♦ Mestrado em Medicina e Cirurgia de Urgência
- ♦ Formado em Medicina e Cirurgia pela Universidade de Zaragoza, Espanha
- ♦ Membro de: Sociedad Española de Oncología Médica, Sociedad Española de Medicina Interna

Dr. Antonio Torrijos Pastor

- ♦ Médico Preceptor da Unidade de Internação Domiciliar e Cuidados Paliativos
- ♦ Especialista em Medicina Familiar e Comunitária, Hospital Marina Baixa
- ♦ Formado em Medicina e Cirurgia pela Universidade de Cádiz
- ♦ Mestrado Universitário em Cuidados Paliativos pela Universidade de Valladolid

Sra. Mireia Vila Herranz

- ♦ Enfermeira da Unidade de Internação Domiciliar e Cuidados Paliativos
- ♦ Docente em Cuidados Paliativos na EVES
- ♦ Formada em Enfermagem pela Universidade Católica de La Laguna (Espanha)
- ♦ Curso de Doenças Terminais e Cuidados Paliativos na Enfermagem





Dra. Camelia Alina Clep

- ◆ Especialista em Medicina Interna no Hospital Universitário de La Ribera
- ◆ Formada em Medicina e Cirurgia pela Universidade- uliu-Hatieganu”, Cluj- Napoca Rumania
- ◆ Médica Preceptora da Unidade de Internação Domiciliar e Cuidados Paliativos
- ◆ Programa Avançado em Cuidados Paliativos. Universidade Internacional de la Rioja
- ◆ Mestrado em Doenças Crônicas. Universidade de Barcelona
- ◆ Membro de: Sociedad Española de Medicina Interna, Sociedad Española de la Hospitalización a Domicilio, Sociedad Española de Cuidados Paliativos

“ *Aproveite a oportunidade para conhecer os últimos avanços nesta área e aplicá-los à sua prática diária*”

04

Estrutura e conteúdo

O programa de estudos foi criado por um grupo de professores e profissionais médicos e de enfermagem de várias especialidades, com ampla experiência clínica, de pesquisa e de ensino, que estão interessados em integrar os conhecimentos científicos mais recentes e atualizados da internação domiciliar para garantir a capacitação e o aperfeiçoamento profissional, a fim de melhorar a prática clínica diária dos profissionais que cuidam de pacientes ou populações da comunidade.



“

Os avanços na Internação Domiciliar exigem novas propostas de capacitação para que o profissional de enfermagem possa se manter atualizado”

Módulo 1. Cuidados para os diferentes tipos de pacientes em particular

- 1.1. Paciente geriátrico frágil
 - 1.1.1. Peculiaridades dos pacientes geriátricos
 - 1.1.2. Modelo de relacionamento com centros assistenciais
 - 1.1.3. Tratamento de pacientes geriátricos
- 1.2. Paciente crônico complexo
 - 1.2.1. Definição
 - 1.2.2. Modelos de gestão dos pacientes crônicos complexos
 - 1.2.3. Critérios de terminalidade
- 1.3. Paciente paliativo
 - 1.3.1. Diferenças entre pacientes paliativos oncológicos e não oncológicos
 - 1.3.2. Critérios de terminalidade
 - 1.3.3. Modelos de gestão dos pacientes paliativos
- 1.4. Paciente frequentador
 - 1.4.1. Gestão de casos
- 1.5. Antibioterapia domiciliar
 - 1.5.1. Visão geral
 - 1.5.2. TADE
- 1.6. Paciente psiquiátrico
 - 1.6.1. Peculiaridades do monitoramento domiciliar da saúde mental
- 1.7. Paciente pediátrico
 - 1.7.1. Considerações em pacientes pediátricos





“

Uma experiência única, fundamental e decisiva para impulsionar seu crescimento profissional”

05

Metodologia

Este curso oferece uma maneira diferente de aprender. Nossa metodologia é desenvolvida através de um modo de aprendizagem cíclico: o **Relearning**. Este sistema de ensino é utilizado, por exemplo, nas faculdades de medicina mais prestigiadas do mundo e foi considerado um dos mais eficazes pelas principais publicações científicas, como o **New England Journal of Medicine**.





“

Descubra o Relearning, um sistema que abandona a aprendizagem linear convencional para realizá-la através de sistemas de ensino cíclicos: uma forma de aprendizagem que se mostrou extremamente eficaz, especialmente em disciplinas que requerem memorização”

Na TECH Nursing School usamos o Método de Estudo de Caso

Em uma situação concreta, o que um profissional deveria fazer? Ao longo deste programa, os alunos irão se deparar com diversos casos clínicos simulados, baseados em pacientes reais, onde deverão investigar, estabelecer hipóteses e finalmente resolver as situações. Há inúmeras evidências científicas sobre a eficácia deste método. Os enfermeiros aprendem melhor, mais rápido e de forma mais sustentável ao longo do tempo.

Com a TECH os enfermeiros experimentam uma maneira de aprender que está revolucionando as bases das universidades tradicionais em todo o mundo.



Segundo o Dr. Gérvas, o caso clínico é a apresentação comentada de um paciente, ou grupo de pacientes, que se torna um "caso", um exemplo ou modelo que ilustra algum componente clínico peculiar, seja pelo seu poder de ensino ou pela sua singularidade ou raridade. É essencial que o caso estudado seja fundamentado na vida profissional atual, recriando as condições reais na prática da enfermagem profissional.

“

Você sabia que este método foi desenvolvido em 1912, em Harvard, para os alunos de Direito? O método do caso consistia em apresentar situações reais e complexas para que os alunos tomassem decisões e justificassem como resolvê-las. Em 1924 foi estabelecido como o método de ensino padrão em Harvard”

A eficácia do método é justificada por quatro conquistas fundamentais:

1. Os enfermeiros que seguem este método não só assimilam os conceitos, mas também desenvolvem a capacidade mental através de exercícios que avaliam situações reais e a aplicação do conhecimento.
2. A aprendizagem se consolida através das habilidades práticas, permitindo que o profissional de enfermagem integre melhor o conhecimento no ambiente hospitalar ou no atendimento primário.
3. A assimilação de ideias e conceitos se torna mais fácil e mais eficiente, graças ao uso de situações decorrentes da realidade.
4. A sensação de eficiência do esforço investido se torna um estímulo muito importante para os alunos, o que se traduz em um maior interesse pela aprendizagem e um aumento no tempo dedicado ao curso.



Metodologia Relearning

A TECH utiliza de maneira eficaz a metodologia do estudo de caso com um sistema de aprendizagem 100% online, baseado na repetição, combinando 8 elementos didáticos diferentes em cada aula.

Potencializamos o Estudo de Caso com o melhor método de ensino 100% online: o Relearning.



O enfermeiro aprenderá através de casos reais e da resolução de situações complexas em ambientes simulados de aprendizagem. Estes simulados são realizados através de softwares de última geração para facilitar a aprendizagem imersiva.

Na vanguarda da pedagogia mundial, o método Relearning conseguiu melhorar os níveis de satisfação geral dos profissionais que concluíram seus estudos, com relação aos indicadores de qualidade da melhor universidade online do mundo (Universidade de Columbia).

Essa metodologia já capacitou mais de 175 mil enfermeiros com sucesso sem precedentes em todas as especialidades, independente da carga prática. Nossa metodologia de ensino é desenvolvida em um ambiente altamente exigente, com um corpo discente com um perfil socioeconômico médio-alto e uma média de idade de 43,5 anos.

O Relearning permitirá uma aprendizagem com menos esforço e mais desempenho, fazendo com que você se envolva mais em sua especialização, desenvolvendo o espírito crítico e sua capacidade de defender argumentos e contrastar opiniões: uma equação de sucesso.

No nosso programa, a aprendizagem não é um processo linear, ela acontece em espiral (aprender, desaprender, esquecer e reaprender). Portanto, combinamos cada um desses elementos de forma concêntrica.

A nota geral do sistema de aprendizagem da TECH é de 8,01, de acordo com os mais altos padrões internacionais.



Este programa oferece o melhor material educacional, preparado cuidadosamente para os profissionais:



Material de estudo

Todo o conteúdo didático foi desenvolvido especificamente para o programa pelos especialistas que irão ministrá-lo, o que permite que o desenvolvimento didático seja realmente específico e concreto.

Posteriormente, esse conteúdo é adaptado ao formato audiovisual, para criar o método de trabalho online da TECH. Tudo isso com as técnicas mais inovadoras e oferecendo alta qualidade em todo o material que colocamos à disposição do aluno.



Técnicas e procedimentos de enfermagem em vídeo

A TECH aproxima o aluno das técnicas mais recentes, dos últimos avanços educacionais e da vanguarda das técnicas de enfermagem atuais. Tudo isso com o máximo rigor, explicado e detalhado para contribuir para a assimilação e compreensão do aluno. E o melhor de tudo, você pode vê-los quantas vezes quiser.



Resumos interativos

A equipe da TECH apresenta o conteúdo de forma atraente e dinâmica, através de pílulas multimídia que incluem áudios, vídeos, imagens, gráficos e mapas conceituais para consolidar o conhecimento.

Este sistema exclusivo de capacitação por meio da apresentação de conteúdo multimídia foi premiado pela Microsoft como "Caso de sucesso na Europa".



Leituras complementares

Artigos recentes, documentos de consenso e diretrizes internacionais, entre outros. Na biblioteca virtual da TECH o aluno terá acesso a tudo o que for necessário para complementar a sua capacitação.

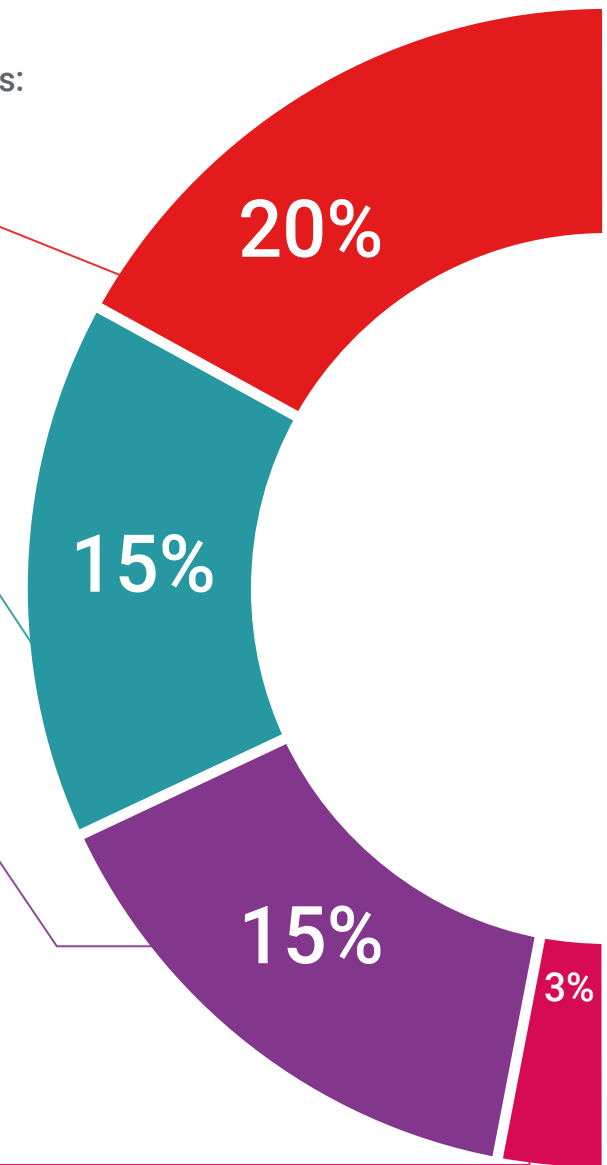

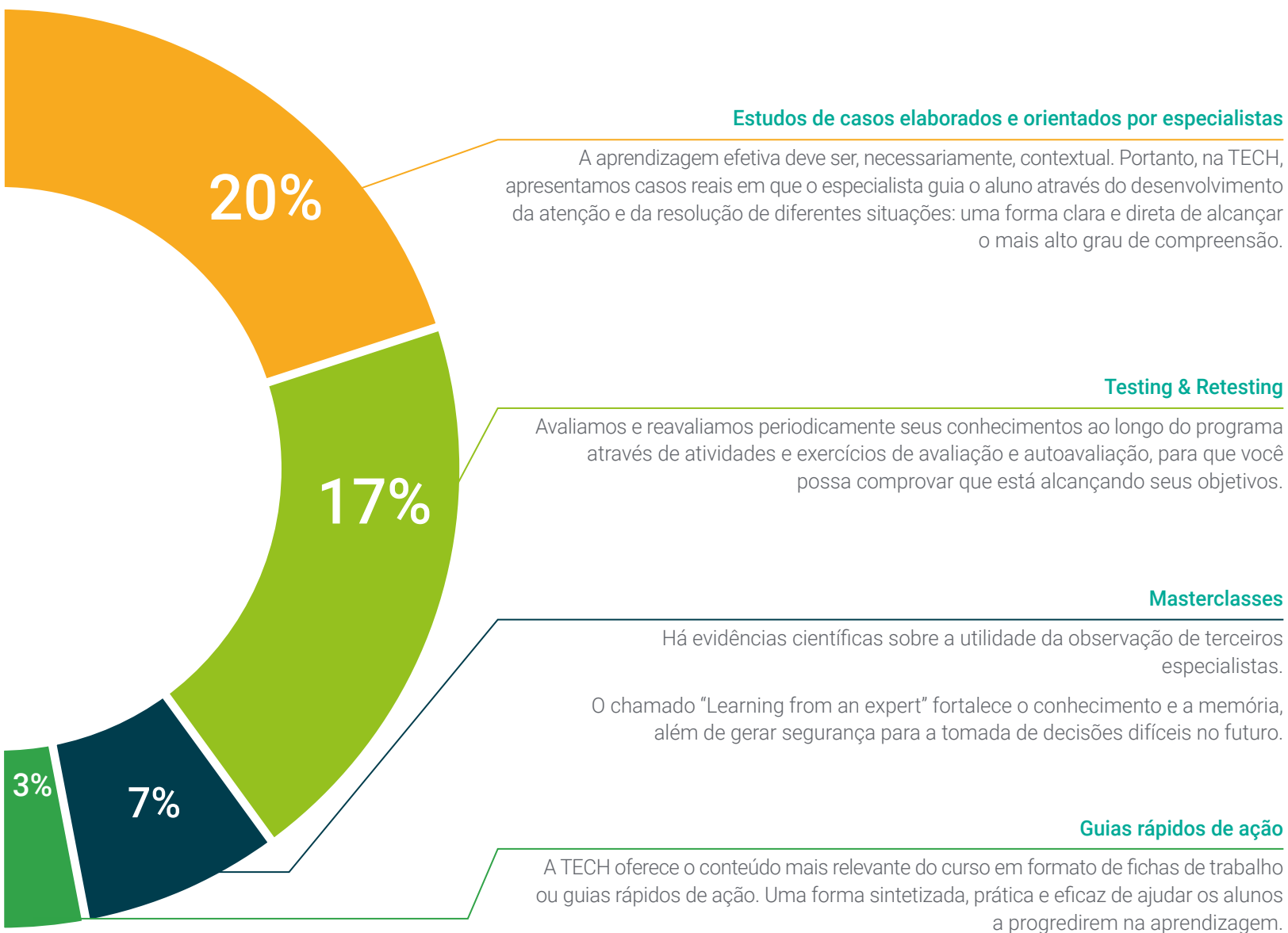

06

Certificado

O Curso de Atenção ao Paciente em Internação Domiciliar para Enfermagem garante, além da capacitação mais rigorosa e atualizada, o acesso ao certificado do Curso emitido pela TECH Universidade Tecnológica.



“

Conclua este programa de estudos com sucesso e receba o seu certificado sem sair de casa e sem burocracias”

Este **Curso de Atenção ao Paciente em Internação Domiciliar para Enfermagem** conta com o conteúdo científico mais completo e atualizado do mercado.

Uma vez aprovadas as avaliações, o aluno receberá por correio o certificado do **Curso** emitido pela **TECH Universidade Tecnológica**.

O certificado emitido pela **TECH Universidade Tecnológica** expressará a qualificação obtida no Curso, atendendo aos requisitos normalmente exigidos pelas bolsas de empregos, concursos públicos e avaliação de carreira profissional.

Título: **Curso de Atenção ao Paciente em Internação Domiciliar para Enfermagem**

Modalidade: **online**

Duração: **6 semanas**



futuro
saúde confiança pessoas
informação orientadores
educação certificação ensino
garantia aprendizagem
instituições tecnologia
comunidade compromisso
atenção personalizada
conhecimento inovação
presente qualidade
desenvolvimento sistema

tech universidade
tecnológica

Curso

Atenção ao Paciente
em Internação Domiciliar
para Enfermagem

- » Modalidade: online
- » Duração: 6 semanas
- » Certificado: TECH Universidade Tecnológica
- » Horário: no seu próprio ritmo
- » Provas: online

Curso

Atenção ao Paciente em Internação Domiciliar para Enfermagem