

Curso de Especialização

Cuidados de Enfermagem na Hospitalização Domiciliária





Curso de Especialização Cuidados de Enfermagem na Hospitalização Domiciliária

- » Modalidade: online
- » Duração: 6 meses
- » Certificação: TECH Universidade Tecnológica
- » Créditos: 27 ECTS
- » Horário: ao seu próprio ritmo
- » Exames: online

Acesso ao site: www.techtute.com/pt/enfermagem/curso-especializacao/curso-especializacao-cuidados-enfermagem-hospitalizacao-domiciliaria

Índice

01

Apresentação

pág. 4

02

Objetivos

pág. 8

03

Direção do curso

pág. 12

04

Estrutura e conteúdo

pág. 18

05

Metodologia

pág. 24

06

Certificação

pág. 32

01

Apresentação

Os avanços tecnológicos no domínio da medicina e da enfermagem permitem que alguns doentes passem as fases difíceis da sua doença internados nas suas próprias casas, sem terem de se deslocar ao hospital, com as vantagens de um menor risco de infeção e de um maior conforto que isso implica. O objetivo deste programa é permitir que os profissionais de enfermagem atualizem os seus conhecimentos sobre a hospitalização domiciliária, através da mais recente tecnologia educativa, para oferecer o melhor serviço aos pacientes.



“

Capacite-se conosco e atualize os seus conhecimentos para oferecer um atendimento mais eficaz e personalizado aos seus pacientes”

O envelhecimento crescente da população está a obrigar alguns doentes a fazer o seu tratamento fora das paredes do hospital, o que tem sido facilitado pelos avanços tecnológicos nos cuidados de saúde. É aqui que surge a Hospitalização Domiciliária, com os seus correspondentes serviços de cuidados de enfermagem, que visa melhorar a qualidade de vida dos doentes crónicos que têm dificuldade em deslocar-se para receber o seu tratamento nos centros hospitalares.

Nestes casos, a enfermagem deve centrar-se prioritariamente nos cuidados ao doente, tendo a pessoa e o seu ambiente envolvente, o domicílio onde vive, em primeiro lugar, sem comprometer a qualidade dos cuidados ou a utilização de recursos hospitalares intensivos.

Como verificámos, existe uma sociedade envelhecida, com problemas crónicos que se agravam e necessidades de cuidados fora do contexto hospitalar, pelo que é necessário que os enfermeiros se especializem neste domínio para progredirem na sua profissão.

Este programa está orientado para aprofundar todos os aspetos que tornam a Hospitalização Domiciliária única e diferente do resto das especialidades, mas também para mostrar as fragilidades e oportunidades de um futuro que ainda está para vir, tirando partido das novas tecnologias educativas.

O programa é apresentado de forma rigorosa, com as mais recentes evidências científicas e casos clínicos que permitem avançar o nosso conhecimento, a fim de partilhar experiências e técnicas inovadoras que já estão a ser realizadas por profissionais em diferentes partes do mundo.

Este **Curso de Especialização em Cuidados de Enfermagem na Hospitalização Domiciliária** conta com o conteúdo científico mais completo e atualizado do mercado. As suas principais características são:

- O desenvolvimento de mais de 100 casos práticos apresentados por especialistas em Hospitalização Domiciliária, gestão de doentes crónicos complexos e cuidados paliativos
- Os seus conteúdos gráficos, esquemáticos e eminentemente práticos, concebidos para fornecer informação científica e de assistência sobre as disciplinas essenciais para a prática profissional
- Inovações sobre o papel do profissional de enfermagem na Hospitalização Domiciliária
- Exercícios práticos onde o processo de autoavaliação pode ser levado a cabo a fim de melhorar a aprendizagem
- O sistema de aprendizagem interativo baseado em algoritmos para a tomada de decisões sobre as situações propostas
- Com especial ênfase na enfermagem baseada em evidências e metodologias de investigação na Hospitalização Domiciliária
- Lições teóricas, perguntas ao especialista, fóruns de discussão sobre questões controversas e atividades de reflexão individual
- Disponibilidade de acesso aos conteúdos a partir de qualquer dispositivo fixo ou portátil com ligação à Internet

“*As evoluções tecnológicas permitem a Hospitalização Domiciliária, o que torna necessária a capacitação dos enfermeiros para conhecerem os últimos avanços e a melhor forma de tratar os seus doentes*”

“

Este Curso de Especialização é o melhor investimento que pode fazer na seleção de um programa de atualização por duas razões: além de atualizar os seus conhecimentos sobre Cuidados de Enfermagem na Hospitalização Domiciliária, obterá um certificado da TECH Universidade Tecnológica"

O seu corpo docente é composto por prestigiados e reconhecidos profissionais, com uma longa carreira nos cuidados de saúde, ensino e investigação, que trabalharam em diferentes hospitais por todo o país, desenvolvendo uma experiência profissional e docente que proporcionam de forma extraordinária desta especialização.

A conceção metodológica deste programa desenvolvido por uma equipa multidisciplinar de especialistas em *e-Learning*, integra os últimos avanços da tecnologia educativa para a criação de numerosas ferramentas educativas multimédia que permitem ao profissional, com base fundamentalmente no método científico, enfrentar a solução de problemas reais na sua prática clínica habitual, o que lhe permitirá avançar na aquisição de conhecimentos e no desenvolvimento de competências que terão impacto no seu trabalho profissional futuro.

Cabe destacar que cada um dos conteúdos gerados, assim como os vídeos, as autoavaliações, os casos clínicos e as avaliações por módulos, foram minuciosamente revisados, atualizados e integrados pelos professores e pela equipa de especialistas que compõem o grupo de trabalho, a fim de facilitar o processo de aprendizagem de maneira didática e escalonada que permita alcançar os objetivos do programa de ensino.

Este Curso de Especialização permite melhorar os conhecimentos dos profissionais de enfermagem.

Aproveite a oportunidade para conhecer os últimos avanços nos Cuidados de Enfermagem na Hospitalização Domiciliária e melhore os cuidados prestados aos seus pacientes.



02 Objetivos

O principal objetivo do Curso de Especialização é a melhoria dos profissionais de saúde, com base na aquisição dos conhecimentos científicos mais atualizados e inovadores no campo da Hospitalização Domiciliária, a gestão de doentes crónicos complexos e doenças com necessidades paliativas e o seu tratamento, permitindo-lhes desenvolver as competências que irão transformar a sua prática clínica diária num bastião dos padrões da melhor evidência científica disponível, com um sentido crítico, inovador, multidisciplinar e integrador.



“

*Este Curso de Especialização
ajudará os profissionais de saúde a
destacarem-se na sua profissão”*



Objetivo geral

- Atualizar o profissional de enfermagem, através das melhores evidências científicas para o manejo de doenças e pacientes na área da Hospitalização Domiciliária, como uma alternativa eficaz e eficiente à hospitalização convencional.

“

Aproveite a oportunidade e comece a atualizar-se em relação aos últimos desenvolvimentos sobre Cuidados de Enfermagem na Hospitalização Domiciliária”





Objetivos específicos

Módulo 1. Gestão de infeções no domicílio. Critérios de admissão e exclusão, gestão, critérios de alta

- ♦ Gerir doenças infecciosas no ambiente doméstico
- ♦ Integrar conhecimentos sobre os tipos de doenças mais comuns
- ♦ Categorizar critérios de admissão e exclusão para encaminhamento de doentes

Módulo 2. Cuidados paliativos e pacientes oncológicos

- ♦ Ressaltar a importância da morbilidade e mortalidade por infeções multirresistentes em pacientes complexos com necessidades especiais.
- ♦ Explicar os mecanismos patogénicos e as neoplasias mais frequentes associadas às necessidades paliativas avançadas
- ♦ Abordar os elementos fisiopatológicos atuais entre as doenças crónicas não transmissíveis e as infeções
- ♦ Aprofundar no estudo dos elementos clínicos, diagnósticos e terapêuticos mais inovadores das patologias em domicílio

Módulo 3. Gestão da dor na internação domiciliar

- ♦ Compreender conceito de dor e identificar outros fatores associados envolvidos na dor
- ♦ Determinar os tipos de dor de acordo com a fisiopatologia
- ♦ Reconhecer os principais síndromes clínicas com possibilidades de tratamento e acompanhamento a partir do internamento domiciliário

Módulo 4. Nutrição na hospitalização domiciliária

- ♦ Rever conceitos básicos em nutrição para o paciente hospitalizado no domicílio
- ♦ Diagnosticar, gerir e alimentar os doentes geriátricos
- ♦ Cuidar a orientação da plano de cuidados de enfermagem e aplicar a educação sanitária ao paciente e à família

Módulo 5. Cuidados de enfermagem na hospitalização domiciliária

- ♦ Explicar a gestão de doentes crónicos complexos em casa, a fim de evitar reagudizações e reduzir a gravidade das mesmas
- ♦ Abordar o importante papel tanto dos gestores de casos hospitalares quanto comunitários
- ♦ Destacar a necessidade de considerar a vacinação em pacientes com necessidades especiais, a fim de reduzir a carga da doença

03

Direção do curso

O programa de ensino inclui a participação de médicos especialistas de prestígio e renome, mestres e especialistas universitários, com numerosas publicações, experiência de ensino e experiência profissional em numerosos hospitais, onde muitas das doenças estudadas têm uma elevada taxa de morbilidade e mortalidade. O corpo docente é composto por uma equipa multidisciplinar de profissionais de enfermagem e médicos das mais diversas especialidades, tais como clínica médica, medicina familiar, medicina paliativa, preventiva, entre outras.



“

Aprenda os últimos avanços nos procedimentos no domínio dos Cuidados de Enfermagem na Hospitalização Domiciliária com os melhores profissionais”

Direção



Dr. Manuel Pablo Lafuente Sanchis

- ♦ Chefe do Departamento de Internação Domiciliar e Cuidados Paliativos do Hospital Universitário de la Ribas
- ♦ Especialista em Medicina Familiar e Comunitária no Hospital Virgen de los Lirios em Alcoy
- ♦ Instrutor em simulação clínica Universidade Católica de Múrcia
- ♦ Professor universitário de estudos de enfermagem
- ♦ Curso de Especialização em Cuidados Paliativos pela Universidade Internacional de La Rioja
- ♦ Curso de Especialização em Ensino Superior pela Universidade Católica de Valência
- ♦ Licenciado em Medicina e Cirurgia pela Universidade de Valência.
- ♦ Membro de: Sociedade Espanhola de Hospitalização Domiciliária, Sociedade Espanhola de Simulação Clínica

Professores

Dra. Irina Jara Calabuig

- ♦ Médica de Saúde Alzira Médico do Centro de Saúde de La Bassa
- ♦ Médica Centro de Saúde a fabricação
- ♦ Médica das Clínicas Auxiliares do Centro de Saúde Muro d' Alcoi
- ♦ Médica no Centro de Saúde Banyeres de Mariola
- ♦ Professora colaboradora em cuidados continuados no Centro de Saúde La Fàbrica (Alcoy), Cocentaina e Carlet
- ♦ Especialista em Medicina Familiar e Comunitária no Hospital Virgen de los Lirios
- ♦ Licenciada em Medicina e Cirurgia pela Universidade de Reus, Espanha
- ♦ Mestrado em Cuidados Paliativos na Universidade de Valladolid
- ♦ Membro de: Grupo de Trabalho de Cuidados Paliativos, SEMERGEN

Dra. Aurora Amoros Cantero

- ♦ Enfermeira do Serviço de Medicina Preventiva do Hospital Universitário de La Ribera
- ♦ Enfermeira na Fundação Neurocirurgia, Educação e Desenvolvimento (NED)
- ♦ Certificado em Enfermagem pela Universidade de Valência

Doutor Ricardo Bou Monterde

- ♦ Diretor de Epidemiologia e Medicina Preventiva do Hospital Universitário de La Ribera.
- ♦ Epidemiólogo do Departamento de Saúde da Catalunha
- ♦ Doutor em Medicina e Cirurgia pela Universidade de Catalunha
- ♦ Mestrado em Ensaios Clínicos pela Escola de Higiene e Medicina Tropical da Universidade de Londres.

Doutora Loida Flor Bustos

- ♦ Médica Assistente no área de Medicina Familiar e Comunitária do Hospital de Manises
- ♦ Médica especialista da Unidade de Hospitalização Domiciliária e Cuidados Paliativos do Hospital Universitário de la Ribera
- ♦ Doutorada em Medicina e Cirurgia pela Universidade de Valência

Sra. Paula Sanchís Aguilar

- ♦ Gestora de Casos de Pacientes Crónicos Complexos, Escola Valenciana de Estudos de Saúde(EVES)
- ♦ Certificado universitário em Enfermagem

Dra. Lucía Ciancotti Oliver

- ♦ Médica do Departamento de Medicina Preventiva do Hospital Universitário de La Ribera. Valência
- ♦ Técnico de Promoção da Saúde e Prevenção das Fases da Vida
- ♦ Especialista em Medicina Familiar e Comunitária, Hospital Lluís Alcanyis. Xàtiva
- ♦ Especialista em Medicina Preventiva, Saúde Pública e Higiene no Hospital Dr.Peset
- ♦ Licenciada em Medicina e Cirurgia pela Universidade de Valência. Espanha
- ♦ Mestrado em Saúde Pública e Gestão da Saúde, Universidade de Valência
- ♦ É membro de: Sociedade Espanhola de Medicina Preventiva, Saúde Pública e Higiene

Dr. Pablo García-Noblejas Julià

- ♦ Enfermeiro da Unidade de Hospitalização Domiciliária e Cuidados Paliativos do Hospital Universitário de la Ribera
- ♦ Mestrado em Gestão da Saúde pela Universidade Católica de Valência
- ♦ Licenciatura em Enfermagem pela Universidade de Valência
- ♦ Membro da Sociedade de Enfermagem Valenciana de Cuidados primários

Dra. Elvira Marqués Aguilar

- ♦ Supervisora da enfermagem da Unidade de Internação Domiciliar e Cuidados Paliativos
- ♦ Certificado em Enfermagem em Universidade de Valência
- ♦ Mestrado em Saúde Escolar
- ♦ Gestora de casos de pacientes crónicos complexos, Escola Valenciana de Estudos de Saúde

Dr. Jorge Santander López

- ♦ Especialização em Hospitalização Domiciliária e Cuidados Paliativos
- ♦ Médico orientador de formação na Unidade de Hospitalização Domiciliária e Cuidados Paliativos do Hospital La Fe de Valência
- ♦ Licenciatura em Medicina e Cirurgia pela Universidade de Mendoza, Argentina
- ♦ Especialização em Medicina de Família e Comunidade no Hospital Universitário La Fe de Valência
- ♦ Especialista em Dor

Dra. María Luisa Tarraso Gómez

- ♦ Médica da Unidade de Hospitalização Domiciliária e Cuidados Paliativos, Hospital Universitário de La Ribera
- ♦ Médica Assistente da Unidade de Dor do Hospital Universitário de la Ribera
- ♦ Mestrado em Cuidados Paliativos na Universidade de Valladolid
- ♦ Membro da Sociedade Espanhola de Cuidados Paliativa

Sra. Marta Alcover Pons

- ♦ Enfermeira do Serviço de Medicina Preventiva do Hospital Universitário de La Ribera
- ♦ Certificado em Enfermagem pela Universidade de Valência
- ♦ Especialista em Medicina Preventiva

Dr. Antonio Martín Marco

- ♦ Médico Assistente da Unidade de Internação Domiciliar e Cuidados Paliativos
- ♦ Professor responsável e pesquisador da Unidade de Cuidados Paliativos
- ♦ Mestrado em Atendimento Médico de Urgência
- ♦ Mestrado em Medicina e Cirurgia de Urgência
- ♦ Licenciado em Medicina e Cirurgia pela Universidade de Saragoça, Espanha
- ♦ Membro de: Sociedade Espanhola de Oncologia Médica, Sociedade Espanhola de Medicina Interna

Dr. Antonio Torrijos Pastor

- ♦ Médico Assistente da Unidade de Internação Domiciliar e Cuidados Paliativos
- ♦ Especialista em Medicina Familiar e Comunitária, Hospital Marina Baixa
- ♦ Licenciatura em Medicina e Cirurgia pela Universidade de Cádiz
- ♦ Mestrado em Cuidados Paliativos na Universidade de Valladolid

Dra. Mireia Vila Herranz

- ♦ Enfermeira da Unidade de Internação Domiciliar e Cuidados Paliativos
- ♦ Professora em Cuidados Paliativos em EVES
- ♦ Certificado em Enfermagem pela Universidade Católica de Valência, Espanha
- ♦ Capacitação em Doenças Terminais e Cuidados Paliativos na Enfermagem





Dra. Camelia Alina Clep

- ◆ Especialista em Medicina Interna no Hospital Universitário de La Ribera
- ◆ Licenciado em Medicina e Cirurgia pela Universidade "Iuliu-Hatieganu", Cluj- Napoca Roménia
- ◆ Médica Assistente da Unidade de Hospitalização Domiciliária e Cuidados Paliativos
- ◆ Curso de Especialização em Cuidados Paliativos Universidade Internacional de La Rioja
- ◆ Mestrado em Doenças Crónicas, Universidade de Barcelona
- ◆ Membro de: Sociedade Espanhola de Medicina Interna, Sociedade Espanhola de Hospitalização Domiciliária, Sociedade Espanhola de Cuidados Paliativos, Sociedade Espanhola de Cuidados Paliativos

“

Aproveite a oportunidade para ficar a par dos últimos avanços nesta matéria e aplicá-los na sua atividade profissional diária”

04

Estrutura e conteúdo

O programa de ensino foi criado por um grupo de professores e profissionais médicos de várias especialidades médicas, com uma vasta experiência clínica, de investigação e de ensino, interessados em integrar os conhecimentos científicos mais recentes e atualizados sobre a Hospitalização Domiciliária para garantir a capacitação e o aperfeiçoamento profissional, a fim de melhorar a prática clínica diária dos profissionais que cuidam de doentes ou populações na comunidade.



“

Adquira uma capacitação completa no domínio dos cuidados de enfermagem na Hospitalização Domiciliária graças a um programa de ensino com metodologias inovadoras e as principais novidades do mercado"

Módulo 1. Gestão de infeções no domicílio. Critérios de admissão e exclusão, gestão, critérios de alta

- 1.1. Pneumonia
 - 1.1.1. Diagnóstico
 - 1.1.2. Gestão domiciliária
 - 1.1.3. Broncoaspirações. Prevenção e gestão
- 1.2. Infeções do trato urinário
 - 1.2.1. Pielonefrite
 - 1.2.2. Infeções urinárias
 - 1.2.3. Prostatite
- 1.3. Infeção intra-abdominal
 - 1.3.1. Abscessos hepáticos
 - 1.3.2. Abscessos pós-operatórios
 - 1.3.3. Colecistite e Colangite
 - 1.3.4. Diverticulite
 - 1.3.5. Pancreatite infecciosa
- 1.4. Abscessos
 - 1.4.1. Visão geral
 - 1.4.2. Tratamentos
 - 1.4.3. Tipos de curas
- 1.5. Infeções de partes moles
 - 1.5.1. Conceito
 - 1.5.2. Classificação
- 1.6. Infeção da ferida cirúrgica
 - 1.6.1. Conceito
 - 1.6.2. Classificação
- 1.7. Osteomielite
 - 1.7.1. Conceito
 - 1.7.2. Classificação
- 1.8. Endocardite
 - 1.8.1. Conceito
 - 1.8.2. Classificação



- 1.9. Infecções de próteses e dispositivos intravasculares
 - 1.9.1. Conceito
 - 1.9.2. Classificação
- 1.10. Neutropenia febril
 - 1.10.1. Diagnóstico
 - 1.10.2. Terapêutica

Módulo 2. Cuidados paliativos e pacientes oncológicos

- 2.1. Avaliação completa em cuidados paliativos
 - 2.1.1. Modelo de história clínica de cuidados paliativos
 - 2.1.2. Anamnese nos cuidados paliativos
 - 2.1.3. A importância da família e das circunstâncias sociais numa avaliação completa
- 2.2. Escala de classificação de cuidados paliativos
 - 2.2.1. ECOG
 - 2.2.2. Barthel
 - 2.2.3. Karnofsky
 - 2.2.4. EVA
 - 2.2.5. Escala de classificação de sintomas de Edmonton
 - 2.2.6. Escala de Gijon
 - 2.2.7. Apgar Familiar
 - 2.2.8. Pfeiffer
 - 2.2.9. Avaliação nutricional
- 2.3. Modelos de cuidados contínuos em pacientes oncológicos paliativos
 - 2.3.1. O paciente paliativo
 - 2.3.2. Modelos
- 2.4. Gestão da dor em cuidados paliativos
 - 2.4.1. Escada analgésica
 - 2.4.2. Primeiro degrau
 - 2.4.3. Segundo degrau
 - 2.4.4. Terceiro degrau
 - 2.4.5. Coadjuvantes

- 2.5. Controlo de dispneia
 - 2.5.1. Diagnóstico
 - 2.5.2. Etiologia
 - 2.5.3. Gestão domiciliária
- 2.6. Controlo do delírio
 - 2.6.1. Diagnóstico
 - 2.6.2. Etiologia
 - 2.6.3. Gestão domiciliar
- 2.7. Controlo de náuseas e vômitos
 - 2.7.1. Diagnóstico
 - 2.7.2. Etiologia
 - 2.7.3. Gestão domiciliar
- 2.8. Alterações do ritmo intestinal Diarreia e prisão de ventre
 - 2.8.1. Diagnóstico
 - 2.8.2. Etiologia
 - 2.8.3. Gestão domiciliária
- 2.9. Anorexia-caquexia
 - 2.9.1. Diagnóstico
 - 2.9.2. Etiologia
 - 2.9.3. Gestão domiciliária
- 2.10. Insónia -ansiedade
 - 2.10.1. Diagnóstico
 - 2.10.2. Etiologia
 - 2.10.3. Gestão domiciliária
- 2.11. Situação dos últimos dias e sedação paliativa
 - 2.11.1. Critérios de terminalidade
 - 2.11.2. Sedação paliativa x Eutanásia passiva x Eutanásia ativa
 - 2.11.3. Gestão domiciliária
- 2.12. Luto e assistência à família
 - 2.12.1. O luto
 - 2.12.2. O ambiente familiar

- 2.13. Lei espanhola e europeia sobre cuidados paliativos
 - 2.13.1. Aspetos legais dos cuidados paliativos na Europa
 - 2.13.2. Aspetos legais dos cuidados paliativos em Espanha
- 2.14. Diretivas antecipadas
 - 2.14.1. Definição
 - 2.14.2. Os aspetos mais importantes a serem tidos em conta

Módulo 3. Gestão da dor na hospitalização domiciliária

- 3.1. Gestão da dor
 - 3.1.1. Visão geral
 - 3.1.2. Considerações no domicílio
- 3.2. Escala e avaliação do paciente com dor
 - 3.2.1. Classificação
 - 3.2.2. Avaliação do paciente
- 3.3. Tratamento analgésico de primeira linha
 - 3.3.1. Terapêutica
 - 3.3.2. Procedimentos no domicílio
- 3.4. Tratamento analgésico de segunda linha
 - 3.4.1. Terapêutica
 - 3.4.2. Procedimentos no domicílio
- 3.5. Tratamento de terceiro degrau Opioides
 - 3.5.1. Terapêutica
 - 3.5.2. Procedimentos no domicílio
- 3.6. Coadjuvantes
 - 3.6.1. Classificação
 - 3.6.2. Procedimentos
- 3.7. Gestão intervencionista da dor
 - 3.7.1. A Interconsulta
 - 3.7.2. Procedimentos no domicílio
- 3.8. Legislação atual do gerenciamento de analgésicos opioides
 - 3.8.1. Marco legal espanhol atual

Módulo 4. Nutrição na internação domiciliar

- 4.1. Avaliação nutricional Escalas
 - 4.1.1. MUST
 - 4.1.2. MNA
 - 4.1.3. Parâmetros de laboratório
 - 4.1.4. Parâmetros clínicos
- 4.2. Disfagia
 - 4.2.1. Diagnóstico
 - 4.2.2. Etiologia
 - 4.2.3. Gestão domiciliária
- 4.3. Paciente oncológico
 - 4.3.1. Necessidades nutricionais nos pacientes oncológicos
 - 4.3.2. Peculiaridades
- 4.4. Paciente geriátrico
 - 4.4.1. Necessidades nutricionais nos pacientes geriátricos
 - 4.4.2. Peculiaridades
- 4.5. Pacientes com doenças infecciosas
 - 4.5.1. Necessidades nutricionais em pacientes com infecções
 - 4.5.2. Peculiaridades
- 4.6. Nutrição enteral domiciliar
 - 4.6.1. Tipos de nutrição
 - 4.6.2. Normocalórica e normoproteica
 - 4.6.3. Hiperproteicas e hipercalóricas
 - 4.6.4. Hiperproteica e normocalórica
 - 4.6.5. Suplementos especiais
- 4.7. Nutrição parenteral domiciliária
 - 4.7.1. Tipos de nutrição
 - 4.7.2. Sondas

Módulo 5. Cuidados de enfermagem na hospitalização domiciliária

- 5.1. Avaliação de enfermagem. Escalas
 - 5.1.1. Avaliação de enfermagem
 - 5.1.2. Escalas
- 5.2. Plano de cuidados de enfermagem
 - 5.2.1. Cuidados de enfermagem
 - 5.2.2. Plano de cuidados de enfermagem
- 5.3. Educação em saúde ao paciente e à família
 - 5.3.1. Educação em saúde ao paciente
 - 5.3.2. Educação em saúde à família
- 5.4. Cuidados pós-cirúrgicos
 - 5.4.1. Como realizar os cuidados pós-operatórios?
- 5.5. Úlcera de pressão
 - 5.5.1. Como tratar as úlceras de pressão?
- 5.6. Técnicas especiais de cura (VAC, fomentação, entre outras)
 - 5.6.1. Principais técnicas especiais de cura
- 5.7. Técnicas de enfermagem
 - 5.7.1. PICC, linha média
 - 5.7.2. PEG
 - 5.7.3. Traqueostomia
 - 5.7.4. Sonda da bexiga
 - 5.7.5. Cateterismo digestivo (nasogástrico, retal)
 - 5.7.6. Bombas de infusão i/v e s/c
 - 5.7.7. Urostomia e nefrostomia
 - 5.7.8. Drenagem cirúrgica
- 5.8. Seroterapia e medicação e/v
 - 5.8.1. Vias periféricas
 - 5.8.2. Vias centrais
- 5.9. Administração de hemoderivados
 - 5.9.1. Classificação
 - 5.9.2. Procedimentos
- 5.10. Obtenção e transporte de amostras: análises, culturas, entre outros
 - 5.10.1. Procedimentos de extração
 - 5.10.2. Tipos de exames e amostras

05

Metodologia

Este programa de capacitação oferece uma forma diferente de aprendizagem. A nossa metodologia é desenvolvida através de um modo de aprendizagem cíclico: **o Relearning**. Este sistema de ensino é utilizado, por exemplo, nas escolas médicas mais prestigiadas do mundo e tem sido considerado um dos mais eficazes pelas principais publicações, tais como a *New England Journal of Medicine*.



“

Descubra o Relearning, um sistema que abandona a aprendizagem linear convencional para o levar através de sistemas de ensino cíclicos: uma forma de aprendizagem que provou ser extremamente eficaz, especialmente em disciplinas que requerem memorização"

Na Escola de Enfermagem da TECH utilizamos o Método de Casos

Numa dada situação, o que deve fazer um profissional? Ao longo do programa, os estudantes serão confrontados com múltiplos casos clínicos simulados com base em pacientes reais nos quais terão de investigar, estabelecer hipóteses e finalmente resolver a situação. Há abundantes provas científicas sobre a eficácia do método. Os enfermeiros aprendem melhor, mais depressa e de forma mais sustentável ao longo do tempo.

Com a TECH pode experimentar uma forma de aprendizagem que abala as fundações das universidades tradicionais de todo o mundo.



Segundo o Dr. Gérvas, o caso clínico é a apresentação anotada de um paciente, ou grupo de pacientes, que se torna um "caso", um exemplo ou modelo que ilustra alguma componente clínica peculiar, quer pelo seu poder de ensino, quer pela sua singularidade ou raridade. É essencial que o caso se baseie na vida profissional atual, tentando recriar as condições reais na prática profissional de enfermagem.

“

Sabia que este método foi desenvolvido em 1912 em Harvard para estudantes de direito? O método do caso consistia em apresentar situações reais complexas para que tomassem decisões e justificassem a forma de as resolver. Em 1924 foi estabelecido como um método de ensino padrão em Harvard”

A eficácia do método é justificada por quatro realizações fundamentais:

- 1 Os enfermeiros que seguem este método não só conseguem a assimilação de conceitos, mas também desenvolvem a sua capacidade mental através de exercícios para avaliar situações reais e aplicar os seus conhecimentos.
- 2 A aprendizagem é solidamente traduzida em competências práticas que permitem ao educador integrar melhor o conhecimento na prática diária.
- 3 A assimilação de ideias e conceitos é facilitada e mais eficiente, graças à utilização de situações que surgiram a partir de um ensino real.
- 4 O sentimento de eficiência do esforço investido torna-se um estímulo muito importante para os estudantes, o que se traduz num maior interesse pela aprendizagem e num aumento do tempo passado a trabalhar no curso.



Relearning Methodology

A TECH combina eficazmente a metodologia do Estudo de Caso com um sistema de aprendizagem 100% online baseado na repetição, que combina 8 elementos didáticos diferentes em cada lição.

Melhoramos o Estudo de Caso com o melhor método de ensino 100% online: o Relearning.

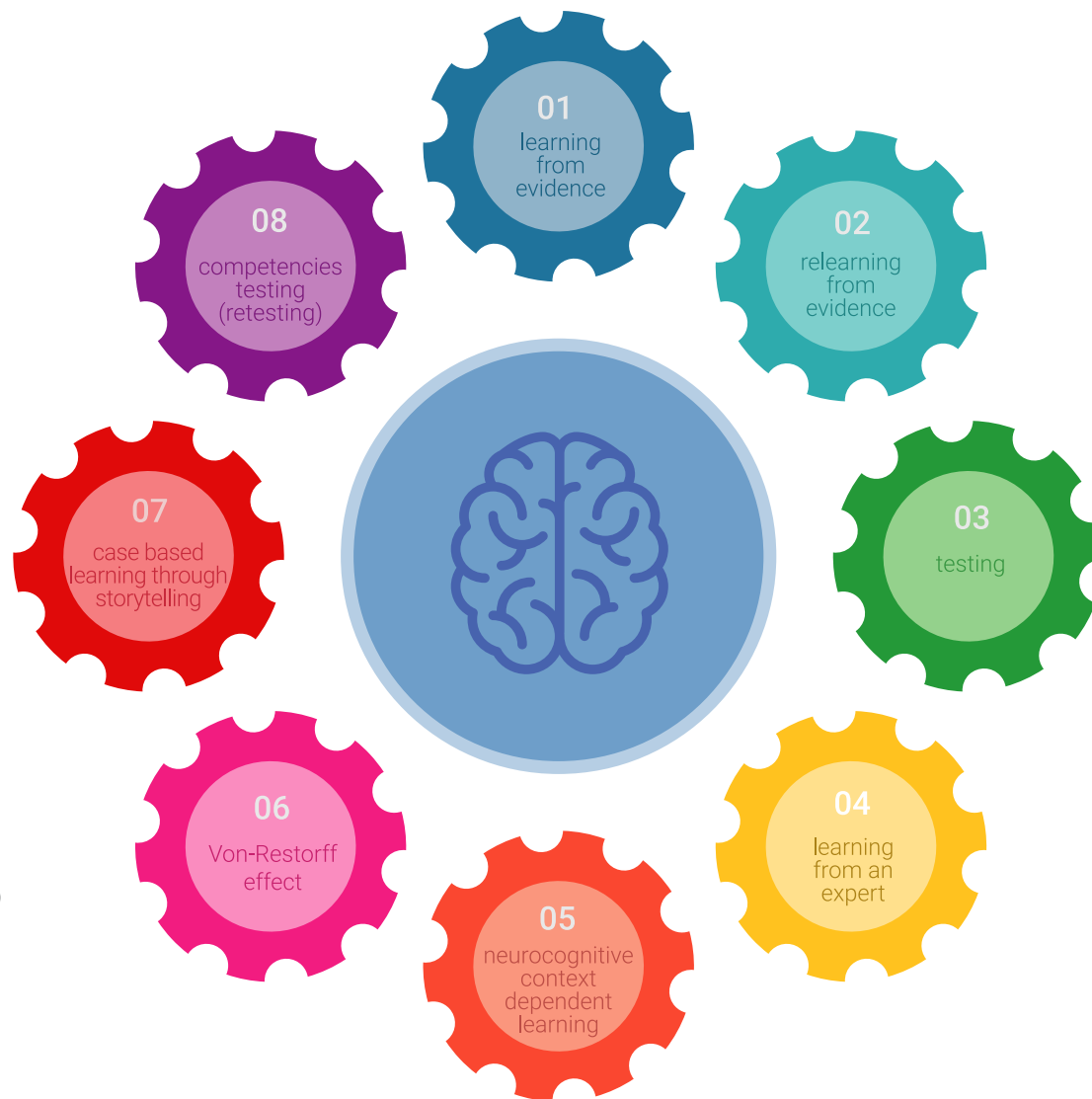

O enfermeiro aprenderá através de casos reais e da resolução de situações complexas em ambientes de aprendizagem simulados. Estas simulações são desenvolvidas utilizando software de última geração para facilitar a aprendizagem imersiva.

Na vanguarda da pedagogia mundial, o método Relearning conseguiu melhorar os níveis globais de satisfação dos profissionais que concluem os seus estudos, no que diz respeito aos indicadores de qualidade da melhor universidade online do mundo (Universidade de Columbia).

Esta metodologia já formou mais de 175.000 enfermeiros com sucesso sem precedentes em todas as especialidades, independentemente da carga prática. Tudo isto num ambiente altamente exigente, com um corpo estudantil universitário com um elevado perfil socioeconómico e uma idade média de 43,5 anos.

O Relearning permitir-lhe-á aprender com menos esforço e mais desempenho, envolvendo-o mais na sua capacitação, desenvolvendo um espírito crítico, defendendo argumentos e opiniões contrastantes: uma equação direta ao sucesso.

No nosso programa, a aprendizagem não é um processo linear, mas acontece numa espiral (aprender, desaprender, esquecer e reaprender). Portanto, cada um destes elementos é combinado de forma concêntrica.

A pontuação global do nosso sistema de aprendizagem é de 8,01, de acordo com os mais elevados padrões internacionais.



Este programa oferece o melhor material educativo, cuidadosamente preparado para profissionais:



Material de estudo

Todos os conteúdos didáticos são criados pelos especialistas que irão ensinar o curso, especificamente para o curso, para que o desenvolvimento didático seja realmente específico e concreto.

Estes conteúdos são depois aplicados ao formato audiovisual, para criar o método de trabalho online da TECH. Tudo isto, com as mais recentes técnicas que oferecem peças de alta-qualidade em cada um dos materiais que são colocados à disposição do aluno.



Técnicas e procedimentos de enfermagem em vídeo

A TECH traz as técnicas mais inovadoras, com os últimos avanços educacionais, para a vanguarda da atualidade em enfermagem. Tudo isto, na primeira pessoa, com o máximo rigor, explicado e detalhado para a assimilação e compreensão do estudante. E o melhor de tudo, pode observá-los quantas vezes quiser.



Resumos interativos

A equipa da TECH apresenta os conteúdos de uma forma atrativa e dinâmica em comprimidos multimédia que incluem áudios, vídeos, imagens, diagramas e mapas conceituais a fim de reforçar o conhecimento.

Este sistema educativo único para a apresentação de conteúdos multimédia foi premiado pela Microsoft como uma "História de Sucesso Europeu".



Leituras complementares

Artigos recentes, documentos de consenso e diretrizes internacionais, entre outros. Na biblioteca virtual da TECH o aluno terá acesso a tudo o que necessita para completar a sua capacitação.

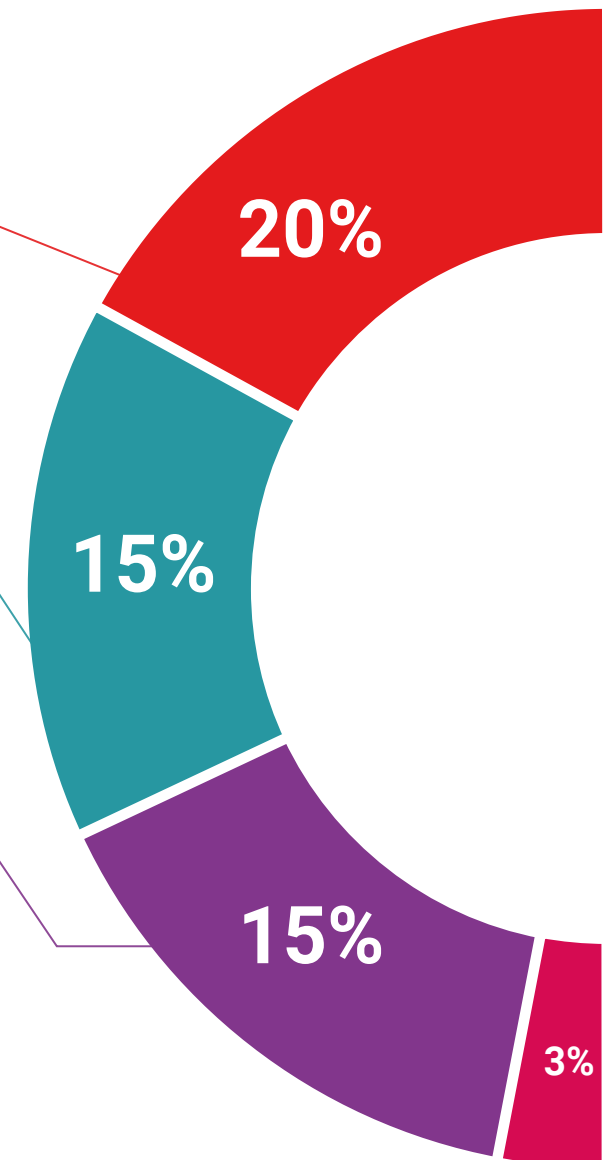

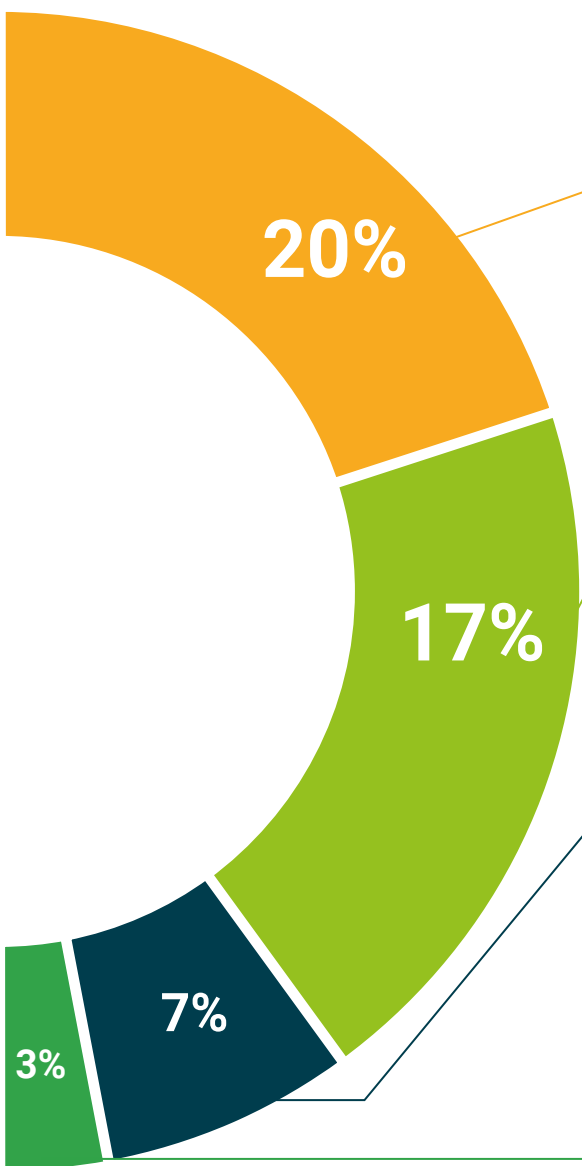

Análises de casos desenvolvidas e conduzidas por especialistas

A aprendizagem eficaz deve necessariamente ser contextual. Por esta razão, a TECH apresenta o desenvolvimento de casos reais nos quais o perito guiará o estudante através do desenvolvimento da atenção e da resolução de diferentes situações: uma forma clara e direta de alcançar o mais alto grau de compreensão.



Testing & Retesting

Os conhecimentos do aluno são periodicamente avaliados e reavaliados ao longo de todo o programa, através de atividades e exercícios de avaliação e auto-avaliação, para que o aluno possa verificar como está a atingir os seus objetivos.



Masterclasses

Existem provas científicas sobre a utilidade da observação por terceiros especializada. O denominado Learning from an Expert constrói conhecimento e memória, e gera confiança em futuras decisões difíceis.



Guias rápidos de atuação

A TECH oferece os conteúdos mais relevantes do curso sob a forma de folhas de trabalho ou guias de ação rápida. Uma forma sintética, prática e eficaz de ajudar os estudantes a progredir na sua aprendizagem.



06

Certificação

O Curso de Especialização em Cuidados de Enfermagem na Hospitalização Domiciliária garante, para além do conteúdo mais rigoroso e atualizado, o acesso a um Curso de Especialização emitido pela TECH Universidade Tecnológica.



“

Conclua este plano de estudos com sucesso e receba o seu certificado sem sair de casa e sem burocracias”

Este Curso de Especialização em Cuidados de Enfermagem na Hospitalização Domiciliária conta com o conteúdo científico mais completo e atualizado do mercado.

Uma vez aprovadas as avaliações, o aluno receberá por correio, com aviso de recepção, o certificado* correspondente ao título de **Curso de Especialização** emitido pela **TECH Universidade Tecnológica**.

Este certificado contribui significativamente para o desenvolvimento da capacitação continuada dos profissionais e proporciona um importante valor para a sua capacitação universitária, sendo 100% válido e atendendo aos requisitos normalmente exigidos pelas bolsas de emprego, concursos públicos e avaliação de carreiras profissionais.

Certificado: **Curso de Especialização em Cuidados de Enfermagem na Hospitalização Domiciliária**

ECTS: 27

Carga horária: **675 horas**



*Apostila de Haia Caso o aluno solicite que o seu certificado seja apostilado, a TECH EDUCATION providenciará a obtenção do mesmo com um custo adicional.



Curso de Especialização Cuidados de Enfermagem na Hospitalização Domiciliária

- » Modalidade: online
- » Duração: 6 meses
- » Certificação: TECH Universidade Tecnológica
- » Créditos: 27 ECTS
- » Horário: ao seu próprio ritmo
- » Exames: online

Curso de Especialização

Cuidados de Enfermagem na Hospitalização Domiciliária

