

Máster de Formación Permanente

MBA en Dirección  
de Centros Educativos



## Máster de Formación Permanente

### MBA en Dirección de Centros Educativos

- » Modalidad: **online**
- » Duración: **7 meses**
- » Titulación: **TECH Universidad Tecnológica**
- » Acreditación: **90 ECTS**
- » Horario: **a tu ritmo**
- » Exámenes: **online**

Acceso web: [www.techtitute.com/educacion/master/master-mba-direccion-centros-educativos](http://www.techtitute.com/educacion/master/master-mba-direccion-centros-educativos)

# Índice

01

Presentación

---

*pág. 4*

02

Objetivos

---

*pág. 8*

03

Competencias

---

*pág. 14*

04

Dirección del curso

---

*pág. 18*

05

Estructura y contenido

---

*pág. 40*

06

Metodología de estudio

---

*pág. 48*

07

Titulación

---

*pág. 58*

# 01

# Presentación

El MBA en Dirección de Centros Educativos está orientado a la capacitación profesional de titulados universitarios que deseen adquirir las competencias necesarias para la dirección y gestión de centros educativos. trabajo en equipo, liderazgo, comunicación e innovación son las principales competencias que el alumno habrá adquirido a la finalización del Máster de Formación Permanente. La globalización, multiculturalidad, la diversidad, las situaciones complejas a las que el docente tiene que hacer frente en el aula justifican la capacitación especializada en recursos y herramientas para la resolución pacífica y dialogada de los conflictos que se puedan presentar en el centro educativo en todos los contextos: familiar, social y educativo.



“

*Este programa, MBA en Dirección de Centros Educativos, generará una sensación de seguridad en el desempeño de tu profesión, que te ayudará a crecer personal y profesionalmente”*

Asimismo, el MBA en Dirección de Centros Educativos, se destaca por los conocimientos que se obtendrán con el objetivo de perfeccionar el ambiente de aprendizaje y la convivencia general de todas las personas, permitiendo comprender y mejorar el estado emocional, la autoestima, la motivación, la adaptabilidad, la perseverancia, la empatía, la toma de decisiones, el retardo de la gratificación, la cooperación, el trabajo en equipo, la prevención y la gestión de conflictos.

Esta especialización, hace que los profesionales de este campo aumenten su capacidad de éxito, lo que revierte, en una mejor praxis y actuación, que repercutirá directamente en el tratamiento educativo, en la mejora del sistema educativo y en el beneficio social para toda la comunidad.

El MBA en Dirección de Centros Educativos, permitirá a los alumnos universitarios

- ♦ Adquirir una capacitación especializada en Dirección de centros e instituciones educativas
- ♦ Supervisar, inspeccionar y asesorar a la comunidad educativa sobre el Plan de Gestión de centro
- ♦ Coordinar los distintos departamentos de un centro educativo
- ♦ Liderar un Plan de Innovación Educativa, Plan de Mejora y Plan de Convivencia

Esta actualización hace que los profesionales de este campo aumenten su capacidad de éxito, lo que revierte, en una mejor praxis y actuación que repercutirá directamente en el tratamiento educativo, en la mejora del sistema educativo y en el beneficio social para toda la comunidad.

Este **MBA en Dirección de Centros Educativos**, contiene el programa educativo más completo y actualizado del mercado. Sus características más destacadas son:

- ♦ Desarrollo de más de 75 casos prácticos, presentados por expertos en dirección de centros educativos
- ♦ Sus contenidos gráficos, esquemáticos y eminentemente prácticos, con los que están concebidos, recogen una información científica y práctica sobre aquellas disciplinas indispensables para el ejercicio profesional
- ♦ Novedades sobre dirección de centros educativos
- ♦ Contiene ejercicios prácticos donde realizar el proceso de autoevaluación, para mejorar el aprendizaje
- ♦ Con especial hincapié en metodologías innovadoras en dirección de centros educativos
- ♦ Todo esto se complementará con lecciones teóricas, preguntas al experto, foros de discusión de temas controvertidos y trabajos de reflexión individual
- ♦ Disponibilidad de los contenidos desde cualquier dispositivo, fijo o portátil con conexión a internet



*Actualiza tus conocimientos, a través del programa de MBA en Dirección de Centros Educativos”*



“

*Este MBA en Dirección de Centros Educativos, puede ser la mejor inversión que puedes hacer en la selección de un programa de actualización por dos motivos: además de poner al día tus conocimientos en Dirección de Centros Educativos, obtendrás un título por TECH Universidad Tecnológica”*

Incluye, en su cuadro docente, profesionales pertenecientes al ámbito de la dirección de centros educativos, que vierten en esta capacitación la experiencia de su trabajo, además, reconocidos especialistas pertenecientes a sociedades de referencia y universidades de prestigio.

Gracias a su contenido multimedia, elaborado con la última tecnología educativa, permitirán al profesional un aprendizaje situado y contextual, es decir, un entorno simulado que proporcionará un aprendizaje inmersivo, programado para entrenarse ante situaciones reales.

El diseño de este programa se centra en el Aprendizaje Basado en Problemas, mediante el cual, el gestor educativo deberá tratar de resolver las distintas situaciones de práctica profesional que se le planteen a lo largo del programa. Para ello, el gestor educativo contará con la ayuda de un novedoso sistema de vídeo interactivo, realizado por reconocidos expertos en el campo de la dirección de centros educativos y con gran experiencia docente.

*Aumenta tu seguridad en la toma de decisiones, actualizando tus conocimientos a través de este MBA en Dirección de Centros Educativos.*

*Aprovecha la oportunidad para conocer los últimos avances del MBA en Dirección de Centros Educativos, y mejorar la capacitación de tus alumnos.*



02

# Objetivos

El MBA en Dirección de Centros Educativos, pretende ampliar la capacitación de los profesionales de la enseñanza, que desean prepararse para convertirse en directores de instituciones educativas públicas, privadas o concertadas.





“

*Este MBA está orientado para que consigas actualizar tus conocimientos en Dirección de Centros Educativos, con el empleo de la última tecnología educativa, para contribuir con calidad y seguridad a la toma de decisiones como gestor de centros educativos”*



## Objetivos generales

---

- ♦ Conocer las líneas estructurales y principales problemas de los centros educativos
- ♦ Comparar y analizar el sistema educativo español con sistemas educativos de otros países de referencia
- ♦ Conocer los nuevos modelos de Dirección educativa
- ♦ Conocer los nuevos retos que se plantean en el sistema educativo actual
- ♦ Conocer los modelos y procesos de organización de centros
- ♦ Comprender la estructura general y organizativa del centro escolar
- ♦ Conocer los perfiles y estilos de dirección y organización en los diferentes sistemas educativos
- ♦ Aprender a gestionar y dirigir la elaboración y desarrollo de un Plan de Gestión de un centro educativo
- ♦ Saber gestionar y dirigir la definición y elaboración del proyecto educativo del centro atendiendo a criterios de mejora de la calidad, atención a la diversidad, convivencia y prevención de problemas de aprendizaje
- ♦ Identificar las funciones de los distintos órganos unipersonales y colegiados del centro
- ♦ Identificar agentes de cambio y resistencias al cambio en un centro educativo y ser capaz de gestionar eficazmente
- ♦ Conocer los procesos de interacción y comunicación en el centro y ser capaz de dar soluciones en situaciones de conflicto
- ♦ Adquirir las herramientas necesarias para el trabajo en equipo, la negociación y la conciliación
- ♦ Conocer los conceptos de cultura, clima y valores y ser capaz de concretar y definir los mismos en un centro educativo en función de sus características





## Objetivos específicos

---

### Módulo 1. El liderazgo educativo y las habilidades directivas

- ♦ Conocer las funciones propias de la figura del director de un centro educativo
- ♦ Conocer las funciones, las obligaciones y las responsabilidades de los órganos de dirección del centro
- ♦ Mostrar la expresión oral como competencia a desarrollar en el aula
- ♦ Adquirir inteligencia emocional, liderazgo y habilidades directivas
- ♦ Entender la importancia de la actitud en el director como líder

### Módulo 2. Organización y gestión estratégica de las instituciones educativas

- ♦ Conocer los distintos estamentos de un centro educativo
- ♦ Analizar los distintos sistemas educativos de diversos países
- ♦ Valorar el centro educativo como Institución y Organización
- ♦ Reflexionar sobre las dimensiones constitutivas de la organización escolar
- ♦ Mostrar los distintos modelos de organizaciones educativas
- ♦ Descubrir los distintos enfoques de los centros educativos
- ♦ Reflexionar sobre la Escuela como Organización que aprende
- ♦ Examinar los criterios de gestión del conjunto de la comunidad educativa
- ♦ Aprender a analizar los sistemas representacionales de los docentes y de los alumnos

### Módulo 3. Dirección y gestión de recursos administrativos y económicos

- ♦ Establecer los criterios de gestión de los recursos materiales y no materiales.
- ♦ Identificar cuál es el proceso administrativo aplicado al centro educativo
- ♦ Entender la importancia del presupuesto y de las inversiones
- ♦ Examinar cómo debe ser la transparencia en la dirección administrativa
- ♦ Entender cómo se debe dirigir administrativamente un centro educativo

### Módulo 4. Dirección y gestión de recursos humanos. Comunicación interpersonal

- ♦ Identificar los perfiles apropiados de los docentes para los distintos cargos del departamento de dirección
- ♦ Detallar la naturaleza, los objetivos del centro y los recursos
- ♦ Determinar los criterios para la configuración de la jornada laboral de los docentes
- ♦ Identificar y entender los distintos tipos de modelos de contratación

### Módulo 5. Marco normativo y estrategias de aplicación en centros educativos

- ♦ Conocer el marco legislativo de un centro educativo
- ♦ Analizar la Escuela como Institución y como Organización
- ♦ Revelar el binomio Escuela- Familia como pilares importantes de la educación
- ♦ Analizar los distintos tipos de documentos institucionales de un centro
- ♦ Dominar las distintas estrategias de aplicación y diseño

### Módulo 6. Innovación e investigación educativa. Análisis comparado de modelos educativos

- ♦ Presentar las características de las escuelas del futuro
- ♦ Desarrollar un Proyecto de Innovación educativa
- ♦ Examinar los factores claves de la Innovación educativa
- ♦ Elaborar un plan de Desarrollo de Innovación tecnológica
- ♦ Presentar el nuevo paradigma de la educación
- ♦ Mostrar los Procesos de transmisión de enseñanza
- ♦ Definir el concepto de la Programación Neurolingüística
- ♦ Explicar Los fundamentos de la PNL
- ♦ Explicar los hemisferios cerebrales y su relación con el aprendizaje



### **Módulo 7. Gestión de la calidad. Evaluación de planes de mejora del centro. Diseño de planes de excelencia**

- ♦ Definir Proyecto de Gestión
- ♦ Presentar el trabajo colaborativo como medio para la Atención a la diversidad y Educación Inclusiva
- ♦ Proponer los principios de atención a la diversidad
- ♦ Reflexionar sobre la Creación de programas según las necesidades del centro educativo
- ♦ Adquirir conocimiento sobre las Altas Capacidades Intelectuales
- ♦ Analizar la importancia de la evaluación inicial, continua y final del aprendizaje

### **Módulo 8. Marketing educativo, gestión comercial y promoción externa**

- ♦ Entender la importancia de la ventaja competitiva en la promoción
- ♦ Analizar y aplicar distintos elementos de branding para centros educativos
- ♦ Profundizar en la aplicación del modelo Disney en el centro educativo
- ♦ Identificar cómo realizar una campaña de promoción
- ♦ La figura del cliente en un centro educativo

### **Módulo 9. Las TIC como herramienta de gestión y planificación**

- ♦ Fomentar la participación de toda la comunidad educativa en chats y foros digitales
- ♦ Aprender a trabajar con los recursos TIC en el aula
- ♦ Profundizar en el uso de redes sociales en el aula
- ♦ Identificar las distintas herramientas de gestión de tareas
- ♦ Dominar la aplicación Alexia y su instauración en el centro educativo

### **Módulo 10. Trabajo en equipo, dinámicas de grupos y resolución de conflictos**

- ♦ Justificar la motivación en el aula como motor de aprendizaje
- ♦ Desarrollar las bases del trabajo colaborativo
- ♦ Incorporar la coevaluación para grupos e individuos
- ♦ Desarrollar un plan de prevención de la violencia en el aula
- ♦ Establecer medidas para la resolución pacífica de conflictos
- ♦ Transmitir la atención a las diferencias individuales como objetivo inicial y final
- ♦ Dirigir y supervisar los foros digitales

### **Módulo 11. Liderazgo, Ética y Responsabilidad Social de las Empresas**

- ♦ Analizar el impacto de la globalización en la gobernanza y el gobierno corporativo
- ♦ Evaluar la importancia del liderazgo efectivo en la dirección y éxito de las empresas
- ♦ Definir las estrategias de gestión intercultural y su relevancia en entornos empresariales diversos
- ♦ Desarrollar habilidades de liderazgo y entender los desafíos actuales que enfrentan los líderes
- ♦ Determinar los principios y prácticas de la ética empresarial y su aplicación en la toma de decisiones corporativas
- ♦ Estructurar estrategias para la implementación y mejora de la sostenibilidad y la responsabilidad social en las empresas



### **Módulo 12. Dirección Económico-Financiera**

- ♦ Analizar el entorno macroeconómico y su influencia en el sistema financiero nacional e internacional
- ♦ Definir los sistemas de información y Business Intelligence para la toma de decisiones financieras
- ♦ Diferenciar decisiones financieras clave y la gestión de riesgos en la dirección financiera
- ♦ Valorar estrategias para la planificación financiera y la obtención de financiación empresarial

### **Módulo 13. Dirección Comercial y Marketing Estratégico**

- ♦ Estructurar el marco conceptual y la importancia de la dirección comercial en las empresas
- ♦ Ahondar en los elementos y actividades fundamentales del marketing y su impacto en la organización
- ♦ Determinar las etapas del proceso de planificación estratégica de marketing
- ♦ Evaluar estrategias para mejorar la comunicación corporativa y la reputación digital de la empresa

### **Módulo 14. Management Directivo**

- ♦ Definir el concepto de General Management y su relevancia en la dirección de empresas
- ♦ Evaluar las funciones y responsabilidades del directivo en la cultura organizacional
- ♦ Analizar la importancia de la dirección de operaciones y la gestión de la calidad en la cadena de valor
- ♦ Desarrollar habilidades de comunicación interpersonal y oratoria para la formación de portavoces



03

# Competencias

Con el MBA en Dirección de Centros Educativos, adquirirás las competencias necesarias para ejercer como responsable de colegios, escuelas, institutos y demás centros educativos. Aprenderás a planificar, impulsar y evaluar medidas acertadas que mejoren la comunidad escolar.





*Con este programa serás capaz de dominar nuevas metodologías y estrategias MBA en Dirección de Centros Educativos”*



## Competencias generales

---

- ♦ Adquirir los conocimientos necesarios sobre los procesos de dirección de centros educativos, que capaciten para comprender y desarrollar los mecanismos y procedimientos de organización, planificación, ejecución, supervisión y evaluación de resultados, en los distintos ámbitos de actuación de las instituciones educativas
- ♦ Facilitar las estrategias e instrumentos básicos para llevar a la práctica una gestión innovadora y generadora de calidad educativa
- ♦ Integrar aquellos valores y actitudes que faciliten el ejercicio de un liderazgo eficaz de las instituciones educativas y de la gestión del cambio
- ♦ Incorporar las técnicas y habilidades necesarias, que requieren el liderazgo y gobierno de personas en las instituciones educativas, en beneficio de toda la comunidad educativa y de sus diversos entornos de actuación
- ♦ Distinguir las alternativas metodológicas que permitan ejercer una dirección colaborativa, que promueva el trabajo cooperativo y participativo en las instituciones educativas
- ♦ Seleccionar y elaborar diversas modalidades de información, con objeto de aplicarla adecuadamente en los procesos de dirección de centros educativos
- ♦ Identificar la legislación y normativa educativa vigente, a nivel nacional e internacional, y saber aplicarla en la dirección y gestión de los centros docentes
- ♦ Reconocer, seleccionar y evaluar los procedimientos de interacción y comunicación, tanto interna como externa, de una institución educativa
- ♦ Promover, incorporar y analizar las aptitudes y habilidades básicas para fomentar la convivencia, en los diversos entornos educativos, y abordar con eficiencia la resolución de posibles conflictos

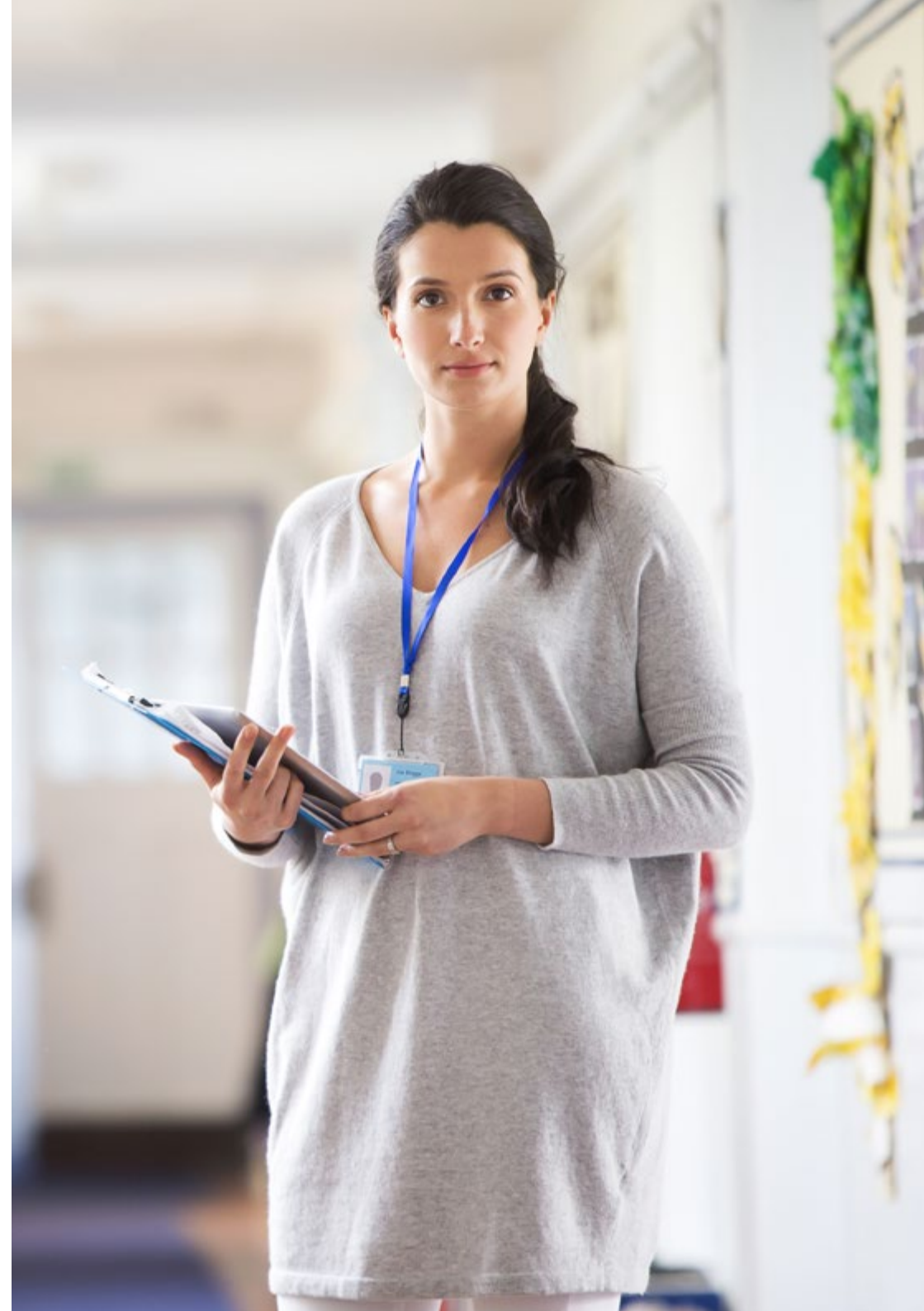

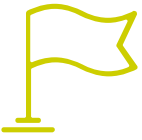

## Competencias específicas

---

- ♦ Conocer los sistemas de dirección y gestión de centros en diversos países
- ♦ Conocer los estamentos básicos del equipo de dirección de un centro educativo
- ♦ Conocer las funciones propias de cada miembro del equipo de dirección
- ♦ Ser capaz de entender la figura del director como líder de la organización
- ♦ Concienciarse y concienciar al conjunto de la comunidad educativa de la capacitación continua o *Lifelong Learning* en una sociedad cambiante
- ♦ Interiorizar y asumir la noción del concepto educativo como nueva organización que se aleja del concepto tradicional de escuela
- ♦ Ser capaz de liderar un Plan de Gestión de acorde a las necesidades propias de su centro educativo
- ♦ Ser capaz de entender la escuela como institución y como organización
- ♦ Entender la escuela como organización que aprende
- ♦ Ser capaz de hacer entender al conjunto de docentes el trabajo cooperativo, como herramienta para el aprendizaje y para la preparación para el mundo laboral
- ♦ Ser capaz de liderar un Plan de Innovación educativa en el centro educativo
- ♦ Ser capaz de transmitir al conjunto de la comunidad educativa, incluidos familias, la atención a la diversidad y la educación Inclusiva como filosofía compartida del centro
- ♦ Ser capaz de liderar un Plan de Convivencia
- ♦ Entender la resolución pacífica de los conflictos a través del diálogo
- ♦ Animar al equipo docente a incluir las TICS en sus aulas como herramienta de aprendizaje
- ♦ Interpretar y aplicar los documentos relativos a la gestión de recursos del centro educativo; tanto para la dirección y gestión de recursos humanos, como para la gestión administrativa, económica y material del centro
- ♦ Identificar y valorar la utilización, en distintos contextos, de los diversos tipos y soportes de material informativo e informatizado que inciden en la Dirección de Centros Educativos
- ♦ Analizar y contrastar las competencias, funciones y tareas propias de la Dirección de Centros Educativos, en sus distintos ámbitos y entornos de actuación, y específicamente en lo que afecten tanto al profesorado como al personal de administración y servicios del centro
- ♦ Promover una orientación estratégica en las distintas áreas o ámbitos de la Dirección de Centros Educativos
- ♦ Comprender, analizar y describir, de forma comparativa, distintos modelos educativos en el ámbito internacional, y en función de distintas culturas, contextos sociales y metodologías de enseñanza-aprendizaje



# 04

## Dirección del curso

El programa incluye en su cuadro docente expertos de referencia que vierten en esta capacitación la experiencia de su trabajo. Además, participan en su diseño y elaboración, otros profesionales de reconocido prestigio que completan el programa de un modo interdisciplinar. Una oportunidad única para el alumno de especializarse en un sector con alta demanda de profesionales, de la mano de expertos con años de experiencia en la materia.







“

*Aprende todos los aspectos de la dirección y la gestión educativas desde la experiencia de profesionales expertos en esa área de trabajo”*

## Directora Invitada Internacional

Con más de 20 años de experiencia en el diseño y la dirección de equipos globales de **adquisición de talento**, Jennifer Dove es experta en **contratación** y **estrategia tecnológica**. A lo largo de su experiencia profesional ha ocupado puestos directivos en varias organizaciones tecnológicas dentro de empresas de la lista *Fortune 50*, como **NBCUniversal** y **Comcast**. Su trayectoria le ha permitido destacar en entornos competitivos y de alto crecimiento.

Como **Vicepresidenta de Adquisición de Talento en Mastercard**, se encarga de supervisar la estrategia y la ejecución de la incorporación de talento, colaborando con los líderes empresariales y los responsables de **Recursos Humanos** para cumplir los objetivos operativos y estratégicos de contratación. En especial, su finalidad es **crear equipos diversos, inclusivos y de alto rendimiento** que impulsen la innovación y el crecimiento de los productos y servicios de la empresa. Además, es experta en el uso de herramientas para atraer y retener a los mejores profesionales de todo el mundo. También se encarga de **amplificar la marca de empleador** y la propuesta de valor de **Mastercard** a través de publicaciones, eventos y redes sociales.

Jennifer Dove ha demostrado su compromiso con el desarrollo profesional continuo, participando activamente en redes de profesionales de **Recursos Humanos** y contribuyendo a la incorporación de numerosos trabajadores a diferentes empresas. Tras obtener su licenciatura en **Comunicación Organizacional** por la Universidad de Miami, ha ocupado cargos directivos de selección de personal en empresas de diversas áreas.

Por otra parte, ha sido reconocida por su habilidad para liderar transformaciones organizacionales, **integrar tecnologías** en los **procesos de reclutamiento** y desarrollar programas de liderazgo que preparan a las instituciones para los desafíos futuros. También ha implementado con éxito programas de **bienestar laboral** que han aumentado significativamente la satisfacción y retención de empleados.



## Dña. Dove, Jennifer

---

- ♦ Vicepresidenta de Adquisición de Talentos en Mastercard, Nueva York, Estados Unidos
- ♦ Directora de Adquisición de Talentos en NBCUniversal, Nueva York, Estados Unidos
- ♦ Responsable de Selección de Personal Comcast
- ♦ Directora de Selección de Personal en Rite Hire Advisory
- ♦ Vicepresidenta Ejecutiva de la División de Ventas en Ardor NY Real Estate
- ♦ Directora de Selección de Personal en Valerie August & Associates
- ♦ Ejecutiva de Cuentas en BNC
- ♦ Ejecutiva de Cuentas en Vault
- ♦ Graduada en Comunicación Organizacional por la Universidad de Miami

“

*Gracias a TECH podrás aprender con los mejores profesionales del mundo”*

## Director Invitado Internacional

Líder tecnológico con décadas de experiencia en las principales multinacionales tecnológicas, Rick Gauthier se ha desarrollado de forma prominente en el campo de los servicios en la nube y mejora de procesos de extremo a extremo. Ha sido reconocido como un líder y responsable de equipos con gran eficiencia, mostrando un talento natural para garantizar un alto nivel de compromiso entre sus trabajadores.

Posee dotes innatas en la estrategia e innovación ejecutiva, desarrollando nuevas ideas y respaldando su éxito con datos de calidad. Su trayectoria en Amazon le ha permitido administrar e integrar los servicios informáticos de la compañía en Estados Unidos. En Microsoft ha liderado un equipo de 104 personas, encargadas de proporcionar infraestructura informática a nivel corporativo y apoyar a departamentos de ingeniería de productos en toda la compañía.

Esta experiencia le ha permitido destacarse como un directivo de alto impacto, con habilidades notables para aumentar la eficiencia, productividad y satisfacción general del cliente.



## D. Gauthier, Rick

---

- Director regional de IT en Amazon, Seattle, Estados Unidos
- Jefe de programas sénior en Amazon
- Vicepresidente de Wimmer Solutions
- Director sénior de servicios de ingeniería productiva en Microsoft
- Titulado en Ciberseguridad por Western Governors University
- Certificado Técnico en *Commercial Diving* por Divers Institute of Technology
- Titulado en Estudios Ambientales por The Evergreen State College

“

*Aprovecha la oportunidad para conocer los últimos avances en esta materia para aplicarla a tu práctica diaria”*



## Director Invitado Internacional

Romi Arman es un reputado experto internacional con más de dos décadas de experiencia en **Transformación Digital, Marketing, Estrategia y Consultoría**. A través de esa extendida trayectoria, ha asumido diferentes riesgos y es un permanente **defensor** de la **innovación** y el **cambio** en la coyuntura empresarial. Con esa experticia, ha colaborado con directores generales y organizaciones corporativas de todas partes del mundo, empujándoles a dejar de lado los modelos tradicionales de negocios. Así, ha contribuido a que compañías como la energética Shell se conviertan en **verdaderos líderes del mercado**, centradas en sus **clientes** y el **mundo digital**.

Las estrategias diseñadas por Arman tienen un impacto latente, ya que han permitido a varias corporaciones **mejorar las experiencias de los consumidores, el personal y los accionistas** por igual. El éxito de este experto es cuantificable a través de métricas tangibles como el **CSAT**, el **compromiso de los empleados** en las instituciones donde ha ejercido y el crecimiento del **indicador financiero EBITDA** en cada una de ellas.

También, en su recorrido profesional ha nutrido y **liderado equipos de alto rendimiento** que, incluso, han recibido galardones por su **potencial transformador**. Con Shell, específicamente, el ejecutivo se ha propuesto siempre superar tres retos: satisfacer las complejas **demandas** de **descarbonización** de los clientes, **apoyar** una “**descarbonización rentable**” y **revisar** un panorama fragmentado de **datos, digital y tecnológico**. Así, sus esfuerzos han evidenciado que para lograr un éxito sostenible es fundamental partir de las necesidades de los consumidores y sentar las bases de la transformación de los procesos, los datos, la tecnología y la cultura.

Por otro lado, el directivo destaca por su dominio de las **aplicaciones empresariales** de la **Inteligencia Artificial**, temática en la que cuenta con un posgrado de la Escuela de Negocios de Londres. Al mismo tiempo, ha acumulado experiencias en **IoT** y el **Salesforce**.



## D. Arman, Romi

---

- ♦ Director de Transformación Digital (CDO) en la Corporación Energética Shell, Londres, Reino Unido
- ♦ Director Global de Comercio Electrónico y Atención al Cliente en la Corporación Energética Shell
- ♦ Gestor Nacional de Cuentas Clave (fabricantes de equipos originales y minoristas de automoción) para Shell en Kuala Lumpur, Malasia
- ♦ Consultor Sénior de Gestión (Sector Servicios Financieros) para Accenture desde Singapur
- ♦ Licenciado en la Universidad de Leeds
- ♦ Posgrado en Aplicaciones Empresariales de la IA para Altos Ejecutivos de la Escuela de Negocios de Londres
- ♦ Certificación Profesional en Experiencia del Cliente CCXP
- ♦ Curso de Transformación Digital Ejecutiva por IMD

“

*¿Deseas actualizar tus conocimientos con la más alta calidad educativa? TECH te ofrece el contenido más actualizado del mercado académico, diseñado por auténticos expertos de prestigio internacional”*

## Director Invitado Internacional

Manuel Arens es un **experimentado profesional** en el manejo de datos y líder de un equipo altamente cualificado. De hecho, Arens ocupa el cargo de **gerente global de compras** en la división de Infraestructura Técnica y Centros de Datos de Google, empresa en la que ha desarrollado la mayor parte de su carrera profesional. Con base en Mountain View, California, ha proporcionado soluciones para los desafíos operativos del gigante tecnológico, tales como la **integridad de los datos maestros**, las **actualizaciones de datos de proveedores** y la **priorización** de los mismos. Ha liderado la planificación de la cadena de suministro de centros de datos y la evaluación de riesgos del proveedor, generando mejoras en el proceso y la gestión de flujos de trabajo que han resultado en ahorros de costos significativos.

Con más de una década de trabajo proporcionando soluciones digitales y liderazgo para empresas en diversas industrias, tiene una amplia experiencia en todos los aspectos de la prestación de soluciones estratégicas, incluyendo **Marketing, análisis de medios, medición y atribución**. De hecho, ha recibido varios reconocimientos por su labor, entre ellos el **Premio al Liderazgo BIM**, el **Premio a la Liderazgo Search**, **Premio al Programa de Generación de Leads de Exportación** y el **Premio al Mejor Modelo de Ventas de EMEA**.

Asimismo, Arens se desempeñó como **Gerente de Ventas** en Dublín, Irlanda. En este puesto, construyó un equipo de 4 a 14 miembros en tres años y lideró al equipo de ventas para lograr resultados y colaborar bien entre sí y con equipos interfuncionales. También ejerció como **Analista Sénior** de Industria, en Hamburgo, Alemania, creando storylines para más de 150 clientes utilizando herramientas internas y de terceros para apoyar el análisis. Desarrolló y redactó informes en profundidad para demostrar su dominio del tema, incluyendo la comprensión de los **factores macroeconómicos y políticos/regulatorios** que afectan la adopción y difusión de la tecnología.

También ha liderado equipos en empresas como **Eaton, Airbus y Siemens**, en los que adquirió valiosa experiencia en gestión de cuentas y cadena de suministro. Destaca especialmente su labor para superar continuamente las expectativas mediante la **construcción de valiosas relaciones con los clientes y trabajar de forma fluida con personas en todos los niveles de una organización**, incluyendo stakeholders, gestión, miembros del equipo y clientes. Su enfoque impulsado por los datos y su capacidad para desarrollar soluciones innovadoras y escalables para los desafíos de la industria lo han convertido en un líder prominente en su campo.



## D. Arens, Manuel

---

- Gerente Global de Compras en Google, Mountain View, Estados Unidos
- Responsable principal de Análisis y Tecnología B2B en Google, Estados Unidos
- Director de ventas en Google, Irlanda
- Analista Industrial Sénior en Google, Alemania
- Gestor de cuentas en Google, Irlanda
- Accounts Payable en Eaton, Reino Unido
- Gestor de Cadena de Suministro en Airbus, Alemania

“

*¡Apuesta por TECH! Podrás acceder a los mejores materiales didácticos, a la vanguardia tecnológica y educativa, implementados por reconocidos especialistas de renombre internacional en la materia”*

## Director Invitado Internacional

Andrea La Sala es un experimentado ejecutivo del Marketing cuyos proyectos han tenido un significativo impacto en el entorno de la Moda. A lo largo de su exitosa carrera ha desarrollado disímiles tareas relacionadas con Productos, Merchandising y Comunicación. Todo ello, ligado a marcas de prestigio como Giorgio Armani, Dolce&Gabbana, Calvin Klein, entre otras.

Los resultados de este directivo de alto perfil internacional han estado vinculados a su probada capacidad para sintetizar información en marcos claros y ejecutar acciones concretas alineadas a objetivos empresariales específicos. Además, es reconocido por su proactividad y adaptación a ritmos acelerados de trabajo. A todo ello, este experto adiciona una fuerte conciencia comercial, visión de mercado y una auténtica pasión por los productos.

Como Director Global de Marca y Merchandising en Giorgio Armani, ha supervisado disímiles estrategias de Marketing para ropas y accesorios. Asimismo, sus tácticas han estado centradas en el ámbito minorista y las necesidades y el comportamiento del consumidor. Desde este puesto, La Sala también ha sido responsable de configurar la comercialización de productos en diferentes mercados, actuando como jefe de equipo en los departamentos de Diseño, Comunicación y Ventas.

Por otro lado, en empresas como Calvin Klein o el Gruppo Coin, ha emprendido proyectos para impulsar la estructura, el desarrollo y la comercialización de diferentes colecciones. A su vez, ha sido encargado de crear calendarios eficaces para las campañas de compra y venta. Igualmente, ha tenido bajo su dirección los términos, costes, procesos y plazos de entrega de diferentes operaciones.

Estas experiencias han convertido a Andrea La Sala en uno de los principales y más cualificados líderes corporativos de la Moda y el Lujo. Una alta capacidad directiva con la que ha logrado implementar de manera eficaz el posicionamiento positivo de diferentes marcas y redefinir sus indicadores clave de rendimiento (KPI).





## D. La Sala, Andrea

---

- Director Global de Marca y Merchandising Armani Exchange en Giorgio Armani, Milán, Italia
- Director de Merchandising en Calvin Klein
- Responsable de Marca en Gruppo Coin
- Brand Manager en Dolce&Gabbana
- Brand Manager en Sergio Tacchini S.p.A.
- Analista de Mercado en Fastweb
- Graduado de Business and Economics en la Università degli Studi del Piemonte Orientale

“

*Los profesionales más cualificados y experimentados a nivel internacional te esperan en TECH para ofrecerte una enseñanza de primer nivel, actualizada y basada en la última evidencia científica. ¿A qué esperas para matricularte?”*

## Director Invitado Internacional

Mick Gram es sinónimo de innovación y excelencia en el campo de la **Inteligencia Empresarial** a nivel internacional. Su exitosa carrera se vincula a puestos de liderazgo en multinacionales como **Walmart** y **Red Bull**. Asimismo, este experto destaca por su visión para **identificar tecnologías emergentes** que, a largo plazo, alcanzan un impacto imperecedero en el entorno corporativo.

Por otro lado, el ejecutivo es considerado un **pionero** en el **empleo de técnicas de visualización de datos** que simplificaron conjuntos complejos, haciéndolos accesibles y facilitadores de la toma de decisiones. Esta habilidad se convirtió en el pilar de su perfil profesional, transformándolo en un deseado activo para muchas organizaciones que apostaban por **recopilar información** y **generar acciones** concretas a partir de ellos.

Uno de sus proyectos más destacados de los últimos años ha sido la **plataforma Walmart Data Cafe**, la más grande de su tipo en el mundo que está anclada en la nube destinada al **análisis de Big Data**. Además, ha desempeñado el cargo de **Director de Business Intelligence** en **Red Bull**, abarcando áreas como **Ventas, Distribución, Marketing y Operaciones de Cadena de Suministro**. Su equipo fue reconocido recientemente por su innovación constante en cuanto al uso de la nueva API de Walmart Luminare para *insights* de Compradores y Canales.

En cuanto a su formación, el directivo cuenta con varios Másteres y estudios de posgrado en centros de prestigio como la **Universidad de Berkeley**, en Estados Unidos, y la **Universidad de Copenhague**, en Dinamarca. A través de esa actualización continua, el experto ha alcanzado competencias de vanguardia. Así, ha llegado a ser considerado un **líder nato** de la **nueva economía mundial**, centrada en el impulso de los datos y sus posibilidades infinitas.



## D. Gram, Mick

---

- ♦ Director de *Business Intelligence* y Análisis en Red Bull, Los Ángeles, Estados Unidos
- ♦ Arquitecto de soluciones de *Business Intelligence* para Walmart Data Cafe
- ♦ Consultor independiente de *Business Intelligence* y *Data Science*
- ♦ Director de *Business Intelligence* en Capgemini
- ♦ Analista Jefe en Nordea
- ♦ Consultor Jefe de *Business Intelligence* para SAS
- ♦ Executive Education en IA y Machine Learning en UC Berkeley College of Engineering
- ♦ MBA Executive en e-commerce en la Universidad de Copenhague
- ♦ Licenciatura y Máster en Matemáticas y Estadística en la Universidad de Copenhague



*¡Estudia en la mejor universidad online del mundo según Forbes! En este MBA tendrás acceso a una amplia biblioteca de recursos multimedia, elaborados por reconocidos docentes de relevancia internacional”*

## Director Invitado Internacional

Scott Stevenson es un distinguido experto del sector del **Marketing Digital** que, por más de 19 años, ha estado ligado a una de las compañías más poderosas de la industria del entretenimiento, **Warner Bros. Discovery**. En este rol, ha tenido un papel fundamental en la **supervisión de logística y flujos de trabajos creativos** en diversas plataformas digitales, incluyendo redes sociales, búsqueda, *display* y medios lineales.

El liderazgo de este ejecutivo ha sido crucial para impulsar **estrategias de producción en medios pagados**, lo que ha resultado en una notable **mejora** en las **tasas de conversión** de su empresa. Al mismo tiempo, ha asumido otros roles, como el de Director de Servicios de Marketing y Gerente de Tráfico en la misma multinacional durante su antigua gerencia.

A su vez, Stevenson ha estado ligado a la distribución global de videojuegos y **campañas de propiedad digital**. También, fue el responsable de introducir estrategias operativas relacionadas con la formación, finalización y entrega de contenido de sonido e imagen para **comerciales de televisión y trailers**.

Por otro lado, el experto posee una Licenciatura en Telecomunicaciones de la Universidad de Florida y un Máster en Escritura Creativa de la Universidad de California, lo que demuestra su destreza en **comunicación y narración**. Además, ha participado en la Escuela de Desarrollo Profesional de la Universidad de Harvard en programas de vanguardia sobre el uso de la **Inteligencia Artificial** en los **negocios**. Así, su perfil profesional se erige como uno de los más relevantes en el campo actual del **Marketing** y los **Medios Digitales**.



## D. Stevenson, Scott

---

- Director de Marketing Digital en Warner Bros. Discovery, Burbank, Estados Unidos
- Gerente de Tráfico en Warner Bros. Entertainment
- Máster en Escritura Creativa de la Universidad de California
- Licenciatura en Telecomunicaciones de la Universidad de Florida

“

*¡Alcanza tus objetivos académicos y profesionales con los expertos mejor cualificados del mundo! Los docentes de este MBA te guiarán durante todo el proceso de aprendizaje”*



## Directora Invitada Internacional

Galardonada con el "International Content Marketing Awards" por su creatividad, liderazgo y calidad de sus contenidos informativos, Wendy Thole-Muir es una reconocida **Directora de Comunicación** altamente especializada en el campo de la **Gestión de Reputación**.

En este sentido, ha desarrollado una sólida trayectoria profesional de más de dos décadas en este ámbito, lo que le ha llevado a formar parte de prestigiosas entidades de referencia internacional como **Coca-Cola**. Su rol implica la supervisión y manejo de la comunicación corporativa, así como el control de la imagen organizacional. Entre sus principales contribuciones, destaca haber liderado la implementación de la **plataforma de interacción interna Yammer**. Gracias a esto, los empleados aumentaron su compromiso con la marca y crearon una comunidad que mejoró la transmisión de información significativamente.

Por otra parte, se ha encargado de gestionar la comunicación de las **inversiones estratégicas** de las empresas en diferentes países africanos. Una muestra de ello es que ha manejado diálogos en torno a las inversiones significativas en Kenya, demostrando el compromiso de las entidades con el desarrollo tanto económico como social del país. A su vez, ha logrado numerosos **reconocimientos** por su capacidad de gestionar la percepción sobre las firmas en todos los mercados en los que opera. De esta forma, ha logrado que las compañías mantengan una gran notoriedad y los consumidores las asocien con una elevada calidad.

Además, en su firme compromiso con la excelencia, ha participado activamente en reputados **Congresos y Simposios** a escala global con el objetivo de ayudar a los profesionales de la información a mantenerse a la vanguardia de las técnicas más sofisticadas para **desarrollar planes estratégicos de comunicación** exitosos. Así pues, ha ayudado a numerosos expertos a anticiparse a situaciones de crisis institucionales y a manejar acontecimientos adversos de manera efectiva.



## Dña. Thole-Muir, Wendy

---

- ♦ Directora de Comunicación Estratégica y Reputación Corporativa en Coca-Cola, Sudáfrica
- ♦ Responsable de Reputación Corporativa y Comunicación en ABI at SABMiller de Lovania, Bélgica
- ♦ Consultora de Comunicaciones en ABI, Bélgica
- ♦ Consultora de Reputación y Comunicación de Third Door en Gauteng, Sudáfrica
- ♦ Máster en Estudios del Comportamiento Social por Universidad de Sudáfrica
- ♦ Máster en Artes con especialidad en Sociología y Psicología por Universidad de Sudáfrica
- ♦ Licenciatura en Ciencias Políticas y Sociología Industrial por Universidad de KwaZulu-Natal
- ♦ Licenciatura en Psicología por Universidad de Sudáfrica

“

*Gracias a esta titulación universitaria, 100% online, podrás compaginar el estudio con tus obligaciones diarias, de la mano de los mayores expertos internacionales en el campo de tu interés. ¡Inscríbete ya!”*

## Dirección



### Dr. Borrás Sanchís, Salvador

- ♦ Psicólogo, Maestro y Logopeda
- ♦ Orientador Educativo en Generalitat Valenciana, Consejería de Educación
- ♦ Especialista de Abile Educativa
- ♦ Socio de Avance SL
- ♦ Asesor pedagógico y colaborador externo de Aula Salud
- ♦ Director Pedagógico en iteNlearning
- ♦ Autor de la *Guía para la reeducación de la deglución atípica y trastornos asociados*
- ♦ Director pedagógico en el Instituto DEIAP
- ♦ Licenciado en Psicología
- ♦ Maestro de Audición y Lenguaje
- ♦ Diplomado en Logopedia

## Profesores

### Dr. Arroyo Fernández, Alejandro

- ♦ Profesor de Español. Instituto Cervantes
- ♦ Profesor de español. Volkshochschule VHS Köln, Alemania
- ♦ Profesor de español. Volkshochschule Frechen, Alemania
- ♦ Profesor de español. Christian-Albrechts-Universität zu Kiel, Alemania
- ♦ Colaborador en revistas digitales de crítica literaria y docente de español para extranjeros en España
- ♦ Doctorado Estudios Literarios, Literatura norteamericana. Universidad Complutense de Madrid
- ♦ Licenciado en Filología Inglesa
- ♦ Especializado en literatura norteamericana contemporánea y literatura victoriana
- ♦ Máster en Estudios Literarios Europeos
- ♦ Máster en Enseñanza de Español como Lengua Extranjera

### Dña. Azcunaga Hernández, Amaia

- ♦ Especialista en Interpretación y Traducción de Idiomas
- ♦ Integrante del Equipo de Servicios Internacionales en McKinsey & Company, Polonia
- ♦ Profesora de Lenguas Extranjeras con experiencia docente en varios países y ámbitos educativos
- ♦ Grado, Interpretación y Traducción de Idiomas por la Universidad Politécnica de Valencia
- ♦ Máster en Didáctica del español como Lengua Extranjera
- ♦ Especialista en dinámicas de grupo aplicadas a la enseñanza

### D. Velasco Rico, Guillermo

- ♦ Examinador DELE y Escritor Creativo
- ♦ Profesor de Español en Just Spanish
- ♦ Colaborador en Diario de Burgos
- ♦ Profesor de Español en la Universidad Complutense de Madrid
- ♦ Diseñador de Contenidos en Deliberate Spanish
- ♦ Coordinador académico del Centro de Estudios Hispánicos de Sarajevo
- ♦ Cátedra Universitaria en la Agencia Española de Cooperación Internacional para el desarrollo (AECID)
- ♦ Licenciado en Filología Hispánica por la Universidad Complutense de Madrid
- ♦ Máster en ELE por la Universidad Complutense de Madrid
- ♦ Certificado Examinador DELE por el Instituto Cervantes

### Dña. Jiménez Romero, Yolanda

- ♦ Asesora Pedagógica y Colaboradora Externa Educativa
- ♦ Coordinadora Académica en Campus Universitario Online
- ♦ Directora Territorial del Instituto Extremeño-Castilla la Mancha de Altas Capacidades
- ♦ Creación de Contenidos Educativos INTEF en el Ministerio de Educación y Ciencia
- ♦ Grado de Educación Primaria Mención en Inglés
- ♦ Psicopedagoga por la Universidad Internacional de Valencia
- ♦ Máster en Neuropsicología de las Altas Capacidades
- ♦ Máster en Inteligencia Emocional Especialista en *Practitioner* PNL

#### **D. Notario Pardo, Francisco**

- ♦ Mediador Familiar, Escolar y Perito Judicial Oficial
- ♦ Funcionario Supervisor del Departamento en Generalitat Valenciana
- ♦ Educador Social de Equipo de Intervención de Atención Primaria Básica de Servicios Sociales en el Ayuntamiento de Alcoy
- ♦ Perito Judicial Oficial en Juzgados de Familia y en Fiscalía de Menores
- ♦ Educador Social Interino en Generalitat Valenciana
- ♦ Técnico de Intervención en Acogimiento Familiar por la Asociación Centro Trama
- ♦ Coordinador del Centro de Intervención en Acogimiento Familiar en Alicante
- ♦ Director del Máster en Educación Inclusiva para Niños en Situación de Riesgo Social
- ♦ Licenciado en Pedagogía por la Universidad de Valencia
- ♦ Diplomado en Educación Social por la Universidad de Valencia
- ♦ Diploma en Intervención con Familias en Riesgo y en Menores con Conducta Antisocial por Universidad de Valencia
- ♦ Especialización en Intervención y Terapéutica en Necesidades Educativas Especiales y Necesidades Socioeducativas por el Colegio Oficial de Pedagogos y Psicopedagogos de la Comunidad Valenciana
- ♦ Perito Judicial Oficial por el Colegio Oficial de Pedagogos y Psicopedagogos de la Comunidad Valenciana
- ♦ Docente de Formación Profesional para el Empleo por el Centro Servef
- ♦ Certificado Universitario en Mediación Familiar y Escolar Universidad Católica de Valencia San Vicente Mártir
- ♦ Experto Universitario en Inclusión Social y Educación Inclusiva por la Universidad CEU Cardenal Herrera
- ♦ Experto en Intervención con Familias en Situación de Riesgo y Menores con Conducta Antisocial

#### **Dr. De la Serna, Juan Moisés**

- ♦ Psicólogo Independiente y Escritor experto en Neurociencias
- ♦ Escritor especialista en Psicología y Neurociencias
- ♦ Autor de la Cátedra Abierta de Psicología y Neurociencias
- ♦ Divulgador científico
- ♦ Doctor en Psicología
- ♦ Licenciado en Psicología. Universidad de Sevilla
- ♦ Máster en Neurociencias y Biología del Comportamiento. Universidad Pablo de Olavide, Sevilla
- ♦ Experto en Metodología Docente. Universidad de la Salle
- ♦ Especialista Universitario en Hipnosis Clínica, Hipnoterapia. Universidad Nacional de Educación a Distancia - U.N.E.D
- ♦ Diplomado en Graduado Social, Gestión de recursos humanos, Administración de personal. Universidad de Sevilla
- ♦ Experto en Dirección de Proyectos, Administración y gestión de empresas. Federación de Servicios U.G.T.
- ♦ Formador de Formadores. Colegio Oficial de Psicólogos de Andalucía





#### **D. Visconti Ibarra, Martín**

- ♦ Director General en Academia Europea Guadalajara
- ♦ Exdirector General en el Colegio Bilingüe Academia Europea
- ♦ Experto en Ciencias de la Educación, Inteligencia Emocional y Asesor
- ♦ Exasesor Científico del Parlamento de España
- ♦ Colaborador de la Fundación Juegaterapia
- ♦ Máster en Dirección y Gestión de Centros Educativos
- ♦ Máster Online en Dificultades de Aprendizaje y Procesos Cognitivos
- ♦ Grado en Educación Primaria

# 05

## Estructura y contenido

La estructura de los contenidos ha sido diseñada por un equipo de profesionales de los mejores centros educativos y universidades del territorio nacional, conscientes de la relevancia de la actualidad de la especialización innovadora, y comprometidos con la enseñanza de calidad mediante las nuevas tecnologías educativas.

El MBA en Dirección de Centros Educativos te capacitará en los ámbitos específicos del liderazgo, la dirección, la administración y la gestión de las instituciones educativas, de acuerdo a las nuevas exigencias del sistema educativo español y la legislación vigente.





“

*Este MBA en Dirección de Centros Educativos, contiene el programa directivo más completo y actualizado del mercado”*



### Módulo 1. El liderazgo educativo y las habilidades directivas

- 1.1. Definición, evolución y enfoques sobre el liderazgo
- 1.2. El rol del director como líder educativo y autoridad
- 1.3. Habilidades directivas: definición y tipos de habilidades ¿Qué son las habilidades directivas?
- 1.4. Técnicas para el desarrollo de habilidades directivas
- 1.5. Inteligencia emocional, liderazgo y habilidades directivas
- 1.6. Psicología del liderazgo y las habilidades directiva
- 1.7. La importancia de la actitud en el director como líder
- 1.8. La estructura de poder en un centro educativo
- 1.9. La cultura institucional

### Módulo 2. Organización y gestión estratégica de las instituciones educativas

- 2.1. El centro docente como organización: función directiva y documentación institucional
- 2.2. Gestión del centro por proyectos
- 2.3. La creación de valor en los centros educativos
- 2.4. Funciones y responsabilidades de la dirección y del equipo directivo
- 2.5. Organización interna (1): órganos de gobierno
- 2.6. Organización interna (2): órganos de coordinación
- 2.7. Organización interna (3): órganos de participación
- 2.8. Gestión del centro como organización educativa: modelos curriculares, formación docente, innovación educativa, trabajo en redes
- 2.9. Evaluación de la práctica docente

### Módulo 3. Dirección y gestión de recursos administrativos y económicos

- 3.1. Proceso administrativo aplicado al centro educativo. Planeación y organización
- 3.2. Proceso administrativo aplicado al centro educativo. Dirección y control
- 3.3. Dirección administrativa del centro educativo
- 3.4. Proceso administrativo aplicado a los factores económicos. Planeación y organización
- 3.5. Proceso administrativo aplicado a los factores económicos. Dirección y control
- 3.6. La importancia del presupuesto
- 3.7. La importancia de las inversiones
- 3.8. La importancia de la promoción
- 3.9. La dirección de los recursos humanos
- 3.10. La transparencia en la dirección administrativa

### Módulo 4. Dirección y gestión de recursos humanos. Comunicación interpersonal

- 4.1. Organización y gestión de RR.HH
- 4.2. La dirección del centro educativo
- 4.3. El equipo directivo intermedio
- 4.4. Los recursos humanos docentes
- 4.5. Los procesos de selección de personal docente
- 4.6. La formación del profesorado
- 4.7. Los recursos humanos no docentes
- 4.8. Los procesos de selección de personal no docente
- 4.9. Los modelos de contratación
- 4.10. Fundamentos básicos sobre la seguridad en el trabajo

### Módulo 5. Marco normativo y estrategias de aplicación en centros educativos

- 5.1. Los documentos institucionales de un centro
- 5.2. Justificación teórico-práctica de su diseño
- 5.3. Normativa de aplicación y regulación de los documentos institucionales
- 5.4. Estructura de cada uno de los documentos institucionales
- 5.5. Estrategias de aplicación y diseño
- 5.6. Difusión de cada uno de los documentos. Técnicas y procedimientos
- 5.7. Valoración y seguimiento de cada documento institucional
- 5.8. Detección de carencias y procedimientos de ajustes
- 5.9. Formación específica de los equipos directivos en relación con el diseño de los planes institucionales
- 5.10. Validez, carencia y calidad de los documentos

### Módulo 6. Innovación e investigación educativa. Análisis comparado de modelos educativos

- 6.1. Ventajas e inconvenientes del uso la tecnología en educación
- 6.2. Neurotecnología educativa
- 6.3. La programación en educación
- 6.4. Introducción a la *Flipped Classroom*
- 6.5. Introducción a la gamificación
- 6.6. Introducción a la robótica



- 6.7. Introducción a la realidad aumentada
- 6.8. Cómo desarrollar tus propias aplicaciones de RA
- 6.9. Samsung virtual *School Suitcase*
- 6.10. Consejos y ejemplos de uso en el aula

### **Módulo 7.** Gestión de la calidad. Evaluación de planes de mejora del centro. Diseño de planes de excelencia

- 7.1. Naturaleza y evolución del concepto de calidad
- 7.2. Calidad en la educación: dimensiones y componentes
- 7.3. Primer nivel de actuación: dirección del centro
- 7.4. Segundo nivel de actuación: realización del producto
- 7.5. Tercer nivel de actuación: diseño y desarrollo
- 7.6. Cuarto nivel de actuación: medición, análisis y mejora
- 7.7. Sistemas de gestión de la calidad: normas ISO 9000
- 7.8. Diseño de los planes de excelencia
- 7.9. Interpretación de los criterios de excelencia en centros educativos
- 7.10. Planes de acción para la mejora

### **Módulo 8.** Marketing educativo, gestión comercial y promoción externa

- 8.1. ¿Qué es la promoción?
- 8.2. ¿Qué es el mix de promoción?
- 8.3. La importancia de la ventaja competitiva en la promoción
- 8.4. El mix de mercadotecnia en el centro educativo
- 8.5. El cliente en el centro educativo
- 8.6. Elementos de branding para centros educativos
- 8.7. La marca en el centro educativo
- 8.8. El modelo Disney en el centro educativo
- 8.9. La campaña de promoción
- 8.10. Lo que ahora importa en el ámbito de mercadotecnia educativa



### Módulo 9. Las TIC como herramienta de gestión y planificación

- 9.1. Herramientas TIC en el centro
- 9.2. Comunicación
- 9.3. Correo electrónico
- 9.4. Generación de documentos
- 9.5. Herramientas de gestión de tareas
- 9.6. Calendario
- 9.7. Redes sociales
- 9.8. Introducción y parametrización de alexia
- 9.9. Permisos y gestión administrativa en alexia
- 9.10. Alexia. Formación para docentes

### Módulo 10. Trabajo en equipo, dinámicas de grupos y resolución de conflictos

- 10.1. Las diferencias entre grupo y equipo de trabajo
- 10.2. Características de un equipo de alto rendimiento
- 10.3. El papel del líder en el funcionamiento eficaz del equipo
- 10.4. Los distintos roles del equipo y su correcta gestión
- 10.5. La motivación de los equipos de trabajo
- 10.6. Los valores como elemento de cohesión del equipo
- 10.7. La realización de dinámicas
- 10.8. ¿Cómo recoger el aprendizaje de la dinámica Puesta en común?
- 10.9. La resolución de conflictos
- 10.10. Aplicación práctica. La creación de un equipo de trabajo de alto rendimiento

### Módulo 11. Liderazgo, Ética y Responsabilidad Social de las Empresas

- 11.1. Globalización y Gobernanza
  - 11.1.1. Gobernanza y Gobierno Corporativo
  - 11.1.2. Fundamentos del Gobierno Corporativo en las empresas
  - 11.1.3. El Rol del Consejo de Administración en el marco del Gobierno Corporativo

- 11.2. *Cross Cultural Management*
  - 11.2.1. Concepto de Cross Cultural Management
  - 11.2.2. Aportaciones al Conocimiento de Culturas Nacionales
  - 11.2.3. Gestión de la Diversidad
- 11.3. Ética empresarial
  - 11.3.1. Ética y Moral
  - 11.3.2. Ética Empresarial
  - 11.3.3. Liderazgo y ética en las empresas
- 11.4. Sostenibilidad
  - 11.4.1. Sostenibilidad y desarrollo sostenible
  - 11.4.2. Agenda 2030
  - 11.4.3. Las empresas sostenibles
- 11.5. Responsabilidad Social de la Empresa
  - 11.5.1. Dimensión internacional de la Responsabilidad Social de las Empresas
  - 11.5.2. Implementación de la Responsabilidad Social de la Empresa
  - 11.5.3. Impacto y medición de la Responsabilidad Social de la Empresa
- 11.6. Sistemas y herramientas de Gestión responsable
  - 11.6.1. RSC: La responsabilidad social corporativa
  - 11.6.2. Aspectos esenciales para implantar una estrategia de gestión responsable
  - 11.6.3. Pasos para la implantación de un sistema de gestión de responsabilidad social corporativa
  - 11.6.4. Herramientas y estándares de la RSC
- 11.7. Multinacionales y derechos humanos
  - 11.7.1. Globalización, empresas multinacionales y derechos humanos
  - 11.7.2. Empresas multinacionales frente al derecho internacional
  - 11.7.3. Instrumentos jurídicos para multinacionales en materia de derechos humanos
- 11.8. Entorno legal y *Corporate Governance*
  - 11.8.1. Normas internacionales de importación y exportación
  - 11.8.2. Propiedad intelectual e industrial
  - 11.8.3. Derecho Internacional del Trabajo

## Módulo 12. Dirección Económico-Financiera

- 12.1. Entorno Económico
  - 12.1.1. Entorno macroeconómico y el sistema financiero nacional
  - 12.1.2. Instituciones financieras
  - 12.1.3. Mercados financieros
  - 12.1.4. Activos financieros
  - 12.1.5. Otros entes del sector financiero
- 12.2. Contabilidad Directiva
  - 12.2.1. Conceptos básicos
  - 12.2.2. El Activo de la empresa
  - 12.2.3. El Pasivo de la empresa
  - 12.2.4. El Patrimonio Neto de la empresa
  - 12.2.5. La Cuenta de Resultados
- 12.3. Sistemas de información y *Business Intelligence*
  - 12.3.1. Fundamentos y clasificación
  - 12.3.2. Fases y métodos de reparto de costes
  - 12.3.3. Elección de centro de costes y efecto
- 12.4. Presupuesto y Control de Gestión
  - 12.4.1. El modelo presupuestario
  - 12.4.2. El Presupuesto de Capital
  - 12.4.3. La Presupuesto de Explotación
  - 12.4.4. El Presupuesto de Tesorería
  - 12.4.5. Seguimiento del Presupuesto
- 12.5. Dirección Financiera
  - 12.5.1. Las decisiones financieras de la empresa
  - 12.5.2. El departamento financiero
  - 12.5.3. Excedentes de tesorería
  - 12.5.4. Riesgos asociados a la dirección financiera
  - 12.5.5. Gestión de riesgos de la dirección financiera

- 12.6. Planificación Financiera
  - 12.6.1. Definición de la planificación financiera
  - 12.6.2. Acciones a efectuar en la planificación financiera
  - 12.6.3. Creación y establecimiento de la estrategia empresarial
  - 12.6.4. El cuadro *Cash Flow*
  - 12.6.5. El cuadro de circulante
- 12.7. Estrategia Financiera Corporativa
  - 12.7.1. Estrategia corporativa y fuentes de financiación
  - 12.7.2. Productos financieros de financiación empresarial
- 12.8. Financiación Estratégica
  - 12.8.1. La autofinanciación
  - 12.8.2. Ampliación de fondos propios
  - 12.8.3. Recursos Híbridos
  - 12.8.4. Financiación a través de intermediarios
- 12.9. Análisis y planificación financiera
  - 12.9.1. Análisis del Balance de Situación
  - 12.9.2. Análisis de la Cuenta de Resultados
  - 12.9.3. Análisis de la Rentabilidad
- 12.10. Análisis y resolución de casos/problemas
  - 12.10.1. Información financiera de Industria de Diseño y Textil, S.A. (INDITEX)

## Módulo 13. Dirección Comercial y Marketing Estratégico

- 13.1. Dirección comercial
  - 13.1.1. Marco conceptual de la dirección comercial
  - 13.1.2. Estrategia y planificación comercial
  - 13.1.3. El rol de los directores comerciales
- 13.2. Marketing
  - 13.2.1. Concepto de Marketing
  - 13.2.2. Elementos básicos del marketing
  - 13.2.3. Actividades de marketing de la empresa
- 13.3. Gestión Estratégica del Marketing
  - 13.3.1. Concepto de Marketing estratégico
  - 13.3.2. Concepto de planificación estratégica de marketing
  - 13.3.3. Etapas del proceso de planificación estratégica de marketing

- 13.4. Marketing digital y comercio electrónico
  - 13.4.1. Objetivos del Marketing digital y comercio electrónico
  - 13.4.2. Marketing Digital y medios que emplea
  - 13.4.3. Comercio electrónico. Contexto general
  - 13.4.4. Categorías del comercio electrónico
  - 13.4.5. Ventajas y desventajas del *Ecommerce* frente al comercio tradicional
- 13.5. Marketing digital para reforzar la marca
  - 13.5.1. Estrategias online para mejorar la reputación de tu marca
  - 13.5.2. *Branded Content & Storytelling*
- 13.6. Marketing digital para captar y fidelizar clientes
  - 13.6.1. Estrategias de fidelización y vinculación a través de Internet
  - 13.6.2. Visitor Relationship Management
  - 13.6.3. Hipersegmentación
- 13.7. Gestión de campañas digitales
  - 13.7.1. ¿Qué es una campaña de publicidad digital?
  - 13.7.2. Pasos para lanzar una campaña de marketing online
  - 13.7.3. Errores de las campañas de publicidad digital
- 13.8. Estrategia de ventas
  - 13.8.1. Estrategia de ventas
  - 13.8.2. Métodos de ventas
- 13.9. Comunicación Corporativa
  - 13.9.1. Concepto
  - 13.9.2. Importancia de la comunicación en la organización
  - 13.9.3. Tipo de la comunicación en la organización
  - 13.9.4. Funciones de la comunicación en la organización
  - 13.9.5. Elementos de la comunicación
  - 13.9.6. Problemas de la comunicación
  - 13.9.7. Escenarios de la comunicación
- 13.10. Comunicación y reputación digital
  - 13.10.1. Reputación online
  - 13.10.2. ¿Cómo medir la reputación digital?
  - 13.10.3. Herramientas de reputación online
  - 13.10.4. Informe de reputación online
  - 13.10.5. *Branding* online

## Módulo 14. *Management Directivo*

- 14.1. General *Management*
  - 14.1.1. Concepto de General *Management*
  - 14.1.2. La acción del Manager General
  - 14.1.3. El Director General y sus funciones
  - 14.1.4. Transformación del trabajo de la Dirección
- 14.2. El directivo y sus funciones. La cultura organizacional y sus enfoques
  - 14.2.1. El directivo y sus funciones. La cultura organizacional y sus enfoques
- 14.3. Dirección de operaciones
  - 14.3.1. Importancia de la dirección
  - 14.3.2. La cadena de valor
  - 14.3.3. Gestión de calidad
- 14.4. Oratoria y formación de portavoces
  - 14.4.1. Comunicación interpersonal
  - 14.4.2. Habilidades comunicativas e influencia
  - 14.4.3. Barreras en la comunicación
- 14.5. Herramientas de comunicaciones personales y organizacional
  - 14.5.1. La comunicación interpersonal
  - 14.5.2. Herramientas de la comunicación interpersonal
  - 14.5.3. La comunicación en la organización
  - 14.5.4. Herramientas en la organización
- 14.6. Comunicación en situaciones de crisis
  - 14.6.1. Crisis
  - 14.6.2. Fases de la crisis
  - 14.6.3. Mensajes: contenidos y momentos
- 14.7. Preparación de un plan de crisis
  - 14.7.1. Análisis de posibles problemas
  - 14.7.2. Planificación
  - 14.7.3. Adecuación del personal
- 14.8. Inteligencia emocional
  - 14.8.1. Inteligencia emocional y comunicación
  - 14.8.2. Asertividad, empatía y escucha activa
  - 14.8.3. Autoestima y comunicación emocional

- 14.9. *Branding Personal*
  - 14.9.1. Estrategias para desarrollar la marca personal
  - 14.9.2. Leyes del branding personal
  - 14.9.3. Herramientas de la construcción de marcas personales
- 14.10. Liderazgo y gestión de equipos
  - 14.10.1. Liderazgo y estilos de liderazgo
  - 14.10.2. Capacidades y desafíos del Líder
  - 14.10.3. Gestión de Procesos de Cambio
  - 14.10.4. Gestión de Equipos Multiculturales

“

*Una experiencia de capacitación  
única, clave y decisiva para impulsar  
tu desarrollo profesional”*



06

# Metodología de estudio

TECH es la primera universidad en el mundo que combina la metodología de los **case studies** con el **Relearning**, un sistema de aprendizaje 100% online basado en la reiteración dirigida.

Esta disruptiva estrategia pedagógica ha sido concebida para ofrecer a los profesionales la oportunidad de actualizar conocimientos y desarrollar competencias de un modo intensivo y riguroso. Un modelo de aprendizaje que coloca al estudiante en el centro del proceso académico y le otorga todo el protagonismo, adaptándose a sus necesidades y dejando de lado las metodologías más convencionales.





“

*TECH te prepara para afrontar nuevos retos en entornos inciertos y lograr el éxito en tu carrera”*

## El alumno: la prioridad de todos los programas de TECH

En la metodología de estudios de TECH el alumno es el protagonista absoluto. Las herramientas pedagógicas de cada programa han sido seleccionadas teniendo en cuenta las demandas de tiempo, disponibilidad y rigor académico que, a día de hoy, no solo exigen los estudiantes sino los puestos más competitivos del mercado.

Con el modelo educativo asincrónico de TECH, es el alumno quien elige el tiempo que destina al estudio, cómo decide establecer sus rutinas y todo ello desde la comodidad del dispositivo electrónico de su preferencia. El alumno no tendrá que asistir a clases en vivo, a las que muchas veces no podrá acudir. Las actividades de aprendizaje las realizará cuando le venga bien. Siempre podrá decidir cuándo y desde dónde estudiar.

“

*En TECH NO tendrás clases en directo  
(a las que luego nunca puedes asistir)”*



### Los planes de estudios más exhaustivos a nivel internacional

TECH se caracteriza por ofrecer los itinerarios académicos más completos del entorno universitario. Esta exhaustividad se logra a través de la creación de temarios que no solo abarcan los conocimientos esenciales, sino también las innovaciones más recientes en cada área.

Al estar en constante actualización, estos programas permiten que los estudiantes se mantengan al día con los cambios del mercado y adquieran las habilidades más valoradas por los empleadores. De esta manera, quienes finalizan sus estudios en TECH reciben una preparación integral que les proporciona una ventaja competitiva notable para avanzar en sus carreras.

Y además, podrán hacerlo desde cualquier dispositivo, pc, tableta o smartphone.

“

*El modelo de TECH es asincrónico, de modo que te permite estudiar con tu pc, tableta o tu smartphone donde quieras, cuando quieras y durante el tiempo que quieras”*

## Case studies o Método del caso

El método del caso ha sido el sistema de aprendizaje más utilizado por las mejores escuelas de negocios del mundo. Desarrollado en 1912 para que los estudiantes de Derecho no solo aprendiesen las leyes a base de contenidos teóricos, su función era también presentarles situaciones complejas reales. Así, podían tomar decisiones y emitir juicios de valor fundamentados sobre cómo resolverlas. En 1924 se estableció como método estándar de enseñanza en Harvard.

Con este modelo de enseñanza es el propio alumno quien va construyendo su competencia profesional a través de estrategias como el *Learning by doing* o el *Design Thinking*, utilizadas por otras instituciones de renombre como Yale o Stanford.

Este método, orientado a la acción, será aplicado a lo largo de todo el itinerario académico que el alumno emprenda junto a TECH. De ese modo se enfrentará a múltiples situaciones reales y deberá integrar conocimientos, investigar, argumentar y defender sus ideas y decisiones. Todo ello con la premisa de responder al cuestionamiento de cómo actuaría al posicionarse frente a eventos específicos de complejidad en su labor cotidiana.



## Método Relearning

En TECH los *case studies* son potenciados con el mejor método de enseñanza 100% online: el *Relearning*.

Este método rompe con las técnicas tradicionales de enseñanza para poner al alumno en el centro de la ecuación, proveyéndole del mejor contenido en diferentes formatos. De esta forma, consigue repasar y reiterar los conceptos clave de cada materia y aprender a aplicarlos en un entorno real.

En esta misma línea, y de acuerdo a múltiples investigaciones científicas, la reiteración es la mejor manera de aprender. Por eso, TECH ofrece entre 8 y 16 repeticiones de cada concepto clave dentro de una misma lección, presentada de una manera diferente, con el objetivo de asegurar que el conocimiento sea completamente afianzado durante el proceso de estudio.

*El Relearning te permitirá aprender con menos esfuerzo y más rendimiento, implicándote más en tu especialización, desarrollando el espíritu crítico, la defensa de argumentos y el contraste de opiniones: una ecuación directa al éxito.*





## Un Campus Virtual 100% online con los mejores recursos didácticos

Para aplicar su metodología de forma eficaz, TECH se centra en proveer a los egresados de materiales didácticos en diferentes formatos: textos, vídeos interactivos, ilustraciones y mapas de conocimiento, entre otros. Todos ellos, diseñados por profesores cualificados que centran el trabajo en combinar casos reales con la resolución de situaciones complejas mediante simulación, el estudio de contextos aplicados a cada carrera profesional y el aprendizaje basado en la reiteración, a través de audios, presentaciones, animaciones, imágenes, etc.

Y es que las últimas evidencias científicas en el ámbito de las Neurociencias apuntan a la importancia de tener en cuenta el lugar y el contexto donde se accede a los contenidos antes de iniciar un nuevo aprendizaje. Poder ajustar esas variables de una manera personalizada favorece que las personas puedan recordar y almacenar en el hipocampo los conocimientos para retenerlos a largo plazo. Se trata de un modelo denominado *Neurocognitive context-dependent e-learning* que es aplicado de manera consciente en esta titulación universitaria.

Por otro lado, también en aras de favorecer al máximo el contacto mentor-alumno, se proporciona un amplio abanico de posibilidades de comunicación, tanto en tiempo real como en diferido (mensajería interna, foros de discusión, servicio de atención telefónica, email de contacto con secretaría técnica, chat y videoconferencia).

Asimismo, este completísimo Campus Virtual permitirá que el alumnado de TECH organice sus horarios de estudio de acuerdo con su disponibilidad personal o sus obligaciones laborales. De esa manera tendrá un control global de los contenidos académicos y sus herramientas didácticas, puestas en función de su acelerada actualización profesional.



*La modalidad de estudios online de este programa te permitirá organizar tu tiempo y tu ritmo de aprendizaje, adaptándolo a tus horarios”*

### La eficacia del método se justifica con cuatro logros fundamentales:

1. Los alumnos que siguen este método no solo consiguen la asimilación de conceptos, sino un desarrollo de su capacidad mental, mediante ejercicios de evaluación de situaciones reales y aplicación de conocimientos.
2. El aprendizaje se concreta de una manera sólida en capacidades prácticas que permiten al alumno una mejor integración en el mundo real.
3. Se consigue una asimilación más sencilla y eficiente de las ideas y conceptos, gracias al planteamiento de situaciones que han surgido de la realidad.
4. La sensación de eficiencia del esfuerzo invertido se convierte en un estímulo muy importante para el alumnado, que se traduce en un interés mayor en los aprendizajes y un incremento del tiempo dedicado a trabajar en el curso.

## La metodología universitaria mejor valorada por sus alumnos

Los resultados de este innovador modelo académico son constatables en los niveles de satisfacción global de los egresados de TECH.

La valoración de los estudiantes sobre la calidad docente, calidad de los materiales, estructura del curso y sus objetivos es excelente. No en valde, la institución se convirtió en la universidad mejor valorada por sus alumnos en la plataforma de reseñas Trustpilot, obteniendo un 4,9 de 5.

*Accede a los contenidos de estudio desde cualquier dispositivo con conexión a Internet (ordenador, tablet, smartphone) gracias a que TECH está al día de la vanguardia tecnológica y pedagógica.*

*Podrás aprender con las ventajas del acceso a entornos simulados de aprendizaje y el planteamiento de aprendizaje por observación, esto es, Learning from an expert.*



Así, en este programa estarán disponibles los mejores materiales educativos, preparados a conciencia:



#### Material de estudio

Todos los contenidos didácticos son creados por los especialistas que van a impartir el curso, específicamente para él, de manera que el desarrollo didáctico sea realmente específico y concreto.

Estos contenidos son aplicados después al formato audiovisual que creará nuestra manera de trabajo online, con las técnicas más novedosas que nos permiten ofrecerte una gran calidad, en cada una de las piezas que pondremos a tu servicio.



#### Prácticas de habilidades y competencias

Realizarás actividades de desarrollo de competencias y habilidades específicas en cada área temática. Prácticas y dinámicas para adquirir y desarrollar las destrezas y habilidades que un especialista precisa desarrollar en el marco de la globalización que vivimos.



#### Resúmenes interactivos

Presentamos los contenidos de manera atractiva y dinámica en píldoras multimedia que incluyen audio, vídeos, imágenes, esquemas y mapas conceptuales con el fin de afianzar el conocimiento.

Este sistema exclusivo educativo para la presentación de contenidos multimedia fue premiado por Microsoft como "Caso de éxito en Europa".



#### Lecturas complementarias

Artículos recientes, documentos de consenso, guías internacionales... En nuestra biblioteca virtual tendrás acceso a todo lo que necesitas para completar tu capacitación.



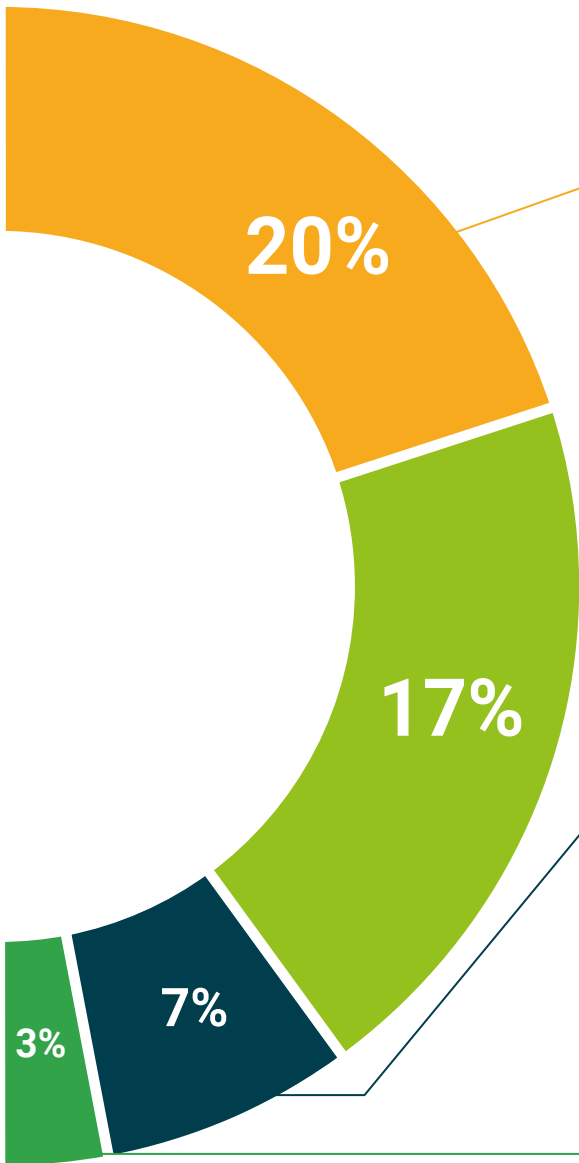

**Case Studies**

Completarás una selección de los mejores *case studies* de la materia. Casos presentados, analizados y tutorizados por los mejores especialistas del panorama internacional.



**Testing & Retesting**

Evaluamos y reevaluamos periódicamente tu conocimiento a lo largo del programa. Lo hacemos sobre 3 de los 4 niveles de la Pirámide de Miller.



**Clases magistrales**

Existe evidencia científica sobre la utilidad de la observación de terceros expertos. El denominado *Learning from an expert* afianza el conocimiento y el recuerdo, y genera seguridad en nuestras futuras decisiones difíciles.



**Guías rápidas de actuación**

TECH ofrece los contenidos más relevantes del curso en forma de fichas o guías rápidas de actuación. Una manera sintética, práctica y eficaz de ayudar al estudiante a progresar en su aprendizaje.





07

# Titulación

Este programa MBA en Dirección de Centros Educativos garantiza, además de la capacitación más rigurosa y actualizada, el acceso a un título de Máster de Formación Permanente expedido por TECH Universidad Tecnológica.





“

*Supera con éxito este programa y recibe tu titulación universitaria sin desplazamientos ni farragosos trámites”*

Este programa te permitirá obtener el título de **MBA en Dirección de Centros Educativos** emitido por TECH Universidad Tecnológica.

TECH Universidad Tecnológica, es una Universidad española oficial, que forma parte del Espacio Europeo de Educación Superior (EEES). Con un enfoque centrado en la excelencia académica y la calidad universitaria a través de la tecnología.

Este título propio contribuye de forma relevante al desarrollo de la educación continua y actualización del profesional, garantizándole la adquisición de las competencias en su área de conocimiento y aportándole un alto valor curricular universitario a su formación. Es 100% válido en todas las Oposiciones, Carrera Profesional y Bolsas de Trabajo de cualquier Comunidad Autónoma española.

Además, el riguroso sistema de garantía de calidad de TECH asegura que cada título otorgado cumpla con los más altos estándares académicos, brindándole al egresado la confianza y la credibilidad que necesita para destacarse en su carrera profesional.

Título: **Máster de Formación Permanente MBA en Dirección de Centros Educativos**

Modalidad: **online**

Duración: **7 meses**

Acreditación: **90 ECTS**

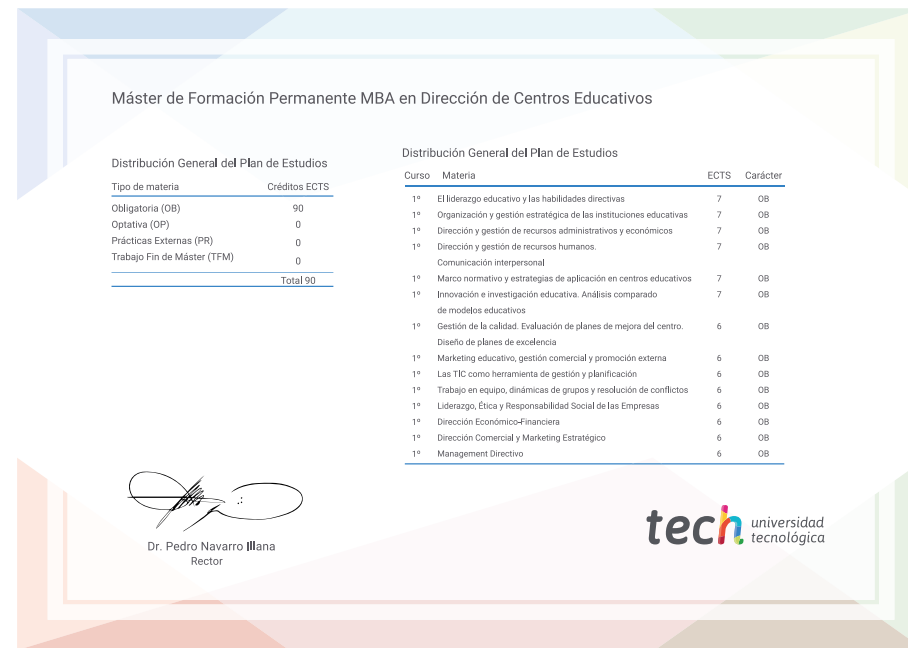

\*Apostilla de La Haya. En caso de que el alumno solicite que su título en papel recabe la Apostilla de La Haya, TECH EDUCATION realizará las gestiones oportunas para su obtención, con un coste adicional.



## Máster de Formación Permanente

### MBA en Dirección de Centros Educativos

- » Modalidad: online
- » Duración: 7 meses
- » Titulación: TECH Universidad Tecnológica
- » Acreditación: 90 ECTS
- » Horario: a tu ritmo
- » Exámenes: online

# Máster de Formación Permanente

## MBA en Dirección de Centros Educativos

