

Experto Universitario

Intervención en Dificultades
del Aprendizaje





Experto Universitario

Intervención en Dificultades del Aprendizaje

- » Modalidad: No escolarizada (100% en línea)
- » Duración: 6 meses
- » Titulación: TECH Universidad
- » Horario: a tu ritmo
- » Exámenes: online

Acceso web: www.techtute.com/educacion/experto-universitario/experto-intervencion-dificultades-aprendizaje

Índice

01

Presentación

pág. 4

02

Objetivos

pág. 8

03

Dirección del curso

pág. 12

04

Estructura y contenido

pág. 16

05

Metodología

pág. 20

06

Titulación

pág. 28

01

Presentación

Los docentes y otros profesionales relacionados con la pedagogía se enfrentan a grupos heterogéneos en el aula y que presentan dificultades diferentes. La gestión de estas dificultades es de vital importancia para que los alumnos puedan progresar en su aprendizaje. En este caso, los profesionales conocerán las principales técnicas de intervención en dificultades del aprendizaje.



“

Si quieres ayudar a tus alumnos a superar sus dificultades de aprendizaje, no lo dudes más y especialízate con nosotros”

Entendemos por diversidad las diferencias que presenta el alumnado ante los aprendizajes escolares, diferencias en cuanto a aptitudes, intereses, motivaciones, capacidades, ritmos de maduración, estilos de aprendizaje, experiencias y conocimientos previos, entornos sociales y culturales, etc. Estos aspectos conforman tipologías y perfiles en el alumnado que deben determinar en gran medida la planificación y la acción educativa.

La perspectiva desde el paradigma educativo emergente ha de ser inclusiva y debe partir de un modelo biopsicosocial que contemple la atención a la diversidad desde un enfoque integral dirigido a toda la comunidad educativa. Los docentes, de las diferentes etapas educativas, así como profesiones afines tanto del ámbito educativo como sociosanitario necesitan conocer las características de este alumnado, saber identificar sus necesidades y disponer de conocimientos y herramientas para intervenir tanto a nivel personal como sociofamiliar y sobre todo educativo.

Esta capacitación da respuesta a dicha demanda de capacitación continuada de los agentes educativos y va dirigida fundamentalmente a docentes de infantil, primaria, secundaria y enseñanzas postobligatorias. Con esta acción educativa el docente adquirirá competencias para gestionar las dificultades del aprendizaje y la diversidad en el contexto educativo, ajustar los planes de atención a la diversidad y los proyectos educativos de los centros.

A su vez, las exigencias sociales son mayores y más numerosas sobre los sistemas educativos a nivel global, para lograr que en las escuelas exista democracia, igualdad y equidad; sin segregación, discriminación por las diferencias y sea capaz de albergar a todos en el marco del reconocimiento a la diversidad.

El diseño del Experto Universitario fue elaborado por un comité académico compuesto por especialistas de experiencia en los ámbitos clínico, educativo y social. Estos profesionales aportan su experiencia en función de las necesidades de capacitación posgraduada de los docentes que se desempeñan en equipos interdisciplinarios y multidisciplinarios, las estructuras de dirección de centros educativos y de atención especializada. En este sentido, realizaron todo un trabajo de indagación e integración de criterios a partir de los objetivos planteados para el programa académico.

Este **Experto Universitario en Intervención en Dificultades del Aprendizaje** contiene el programa educativo más completo y actualizado del mercado. Las características más destacadas son:

- ♦ El desarrollo de decenas de casos prácticos presentados por expertos en Intervención en Dificultades del Aprendizaje
- ♦ Sus contenidos gráficos, esquemáticos y eminentemente prácticos con los que están concebidos, recogen una información científica y práctica sobre aquellas disciplinas indispensables para el ejercicio profesional
- ♦ Las novedades sobre Intervención en Dificultades del Aprendizaje
- ♦ Sus ejercicios prácticos donde realizar el proceso de autoevaluación para mejorar el aprendizaje
- ♦ El sistema interactivo de aprendizaje basado en algoritmos para la toma de decisiones sobre las situaciones planteadas
- ♦ Las lecciones teóricas, preguntas al experto, foros de discusión de temas controvertidos y trabajos de reflexión individual
- ♦ La disponibilidad de acceso a los contenidos desde cualquier dispositivo fijo o portátil con conexión a internet



Este Experto Universitario 100% online es la oportunidad perfecta para conocer las nuevas técnicas en Intervención en Dificultades del Aprendizaje”

“ *Te ofrecemos la oportunidad de capacitarte con multitud de casos prácticos que te ayudarán a especializarte en Intervención en Dificultades del Aprendizaje”*

Incluye en su cuadro docente a profesionales pertenecientes al ámbito de las Dificultades de Aprendizaje, que vierten en esta capacitación la experiencia de su trabajo, además de reconocidos especialistas pertenecientes a entidades de referencia en todo el mundo.

Su contenido multimedia, elaborado con la última tecnología educativa, permitirá al profesional un aprendizaje situado y contextual, es decir, un entorno simulado que proporcionará un aprendizaje inmersivo programado para entrenarse ante situaciones reales.

El diseño de este programa se centra en el Aprendizaje Basado en Problemas, mediante el cual el profesional deberá tratar de resolver las distintas situaciones de práctica profesional que se le planteen. Para ello, el docente contará con la ayuda de un novedoso sistema de vídeo interactivo realizado por reconocidos expertos en Intervención en Dificultades del Aprendizaje y con gran experiencia.

Nuestro contenido multimedia te facilitará el acceso a la información. Podrás actualizar tus conocimientos de una manera fácil y práctica desde cualquier dispositivo con conexión a internet.

Puedes organizar tus sesiones de estudio a tu ritmo, en el horario que tú elijas y compaginándolo con el resto de tus labores diarias.



02

Objetivos

Esta capacitación está concebida para capacitar profesionales en el ámbito de las Dificultades del Aprendizaje mediante conocimientos educativos-técnicos, habilidades y valores que promueven el desarrollo de competencias básicas en los egresados para transformar las problemáticas de su contexto profesional en el marco de la inclusión educativa que demanda la dinámica mundial contemporánea.



“

Nuestro objetivo es ayudarte a ser el mejor en tu profesión. Con nosotros notarás cómo avanzas en la atención a tus alumnos”



Objetivos generales

- ♦ Elevar los conocimientos teórico-prácticos y didáctico-metodológico relacionados con la psicología, la pedagogía y la didáctica en función de los escolares con dificultades de aprendizaje en el contexto de la diversidad, con una visión innovadora, creativa e integral para la gestión escolar
- ♦ Desarrollar habilidades, destrezas y competencias profesionales para la dirección científica de la atención educativa integral de los escolares con dificultades de aprendizaje en el marco de la diversidad de alto nivel de especialización



Somos la mayor universidad online de habla hispana y nos hemos propuesto capacitarte para el éxito”

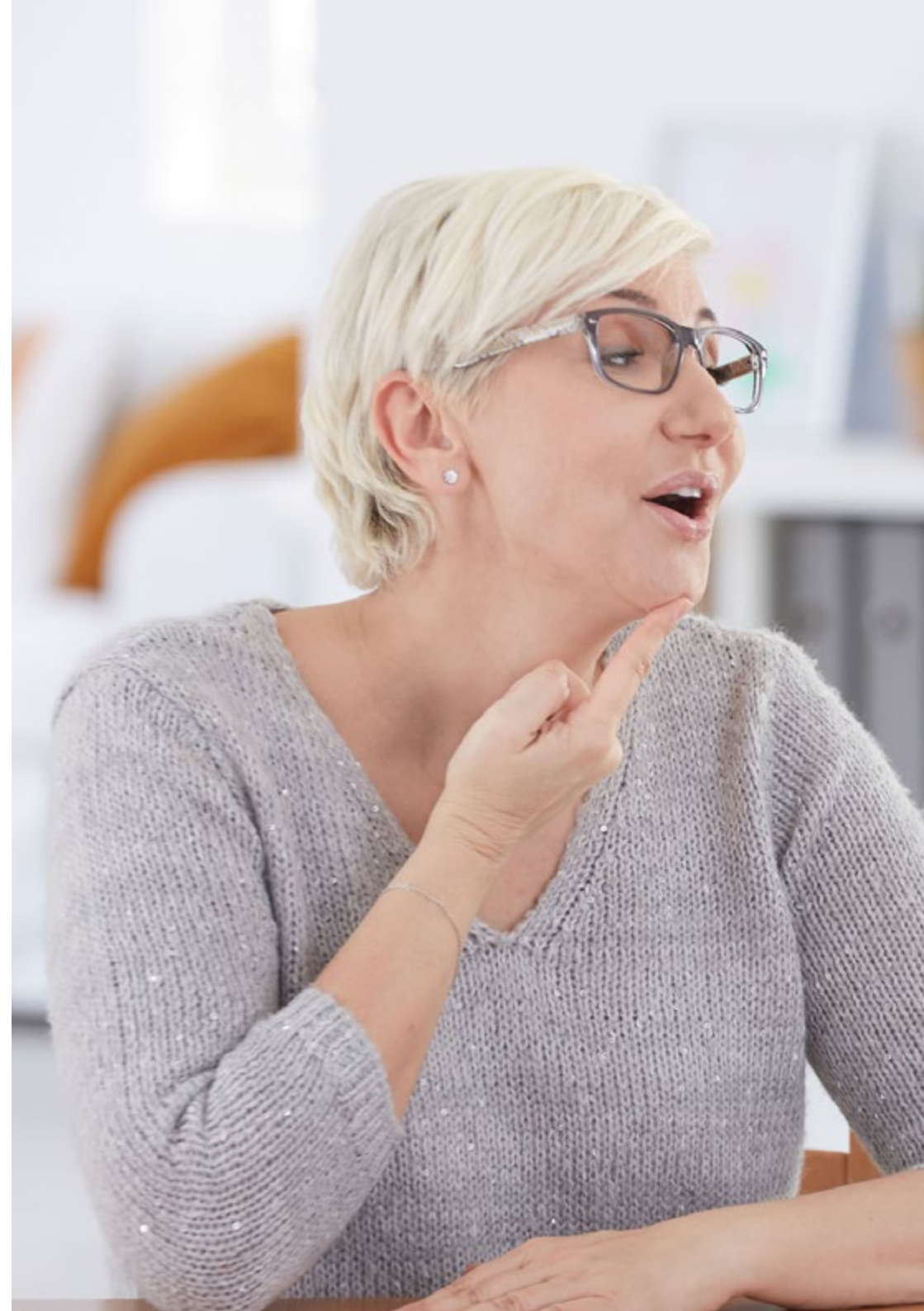



Objetivos específicos

Módulo 1. Fundamentos teóricos y metodológicos de la atención a la diversidad y las Dificultades de Aprendizaje en los niños

- ♦ Determinar los posicionamientos teóricos que sustentan a la Psicología y la Pedagogía como ciencias
- ♦ Identificar las relaciones esenciales existentes entre las ciencias psicológicas y las ciencias pedagógicas a partir de sus elementos convergentes y divergentes
- ♦ Reconocer los retos existentes en el desarrollo de la psicopedagógica en el ámbito escolar global
- ♦ Categorizar las teorías del aprendizaje para facilitar la comprensión teórica a partir de supuestos establecidos
- ♦ Reconocer las potencialidades de la educación para la formación integral desde una visión desarrolladora

Módulo 2. Fundamentos de la gestión de las Dificultades de Aprendizaje

- ♦ Analizar los fundamentos teóricos y metodológicos de la gestión de las dificultades de aprendizaje
- ♦ Caracterizar los procesos que integran la gestión escolar de las dificultades de aprendizaje en el marco de la diversidad
- ♦ Vincular los procesos de prevención, organización escolar y atención educativa integral a partir de su conceptualización y establecimiento de sus relaciones
- ♦ Valorar la función de la actividad docente como elemento de integración y concreción de los fundamentos teóricos y metodológicos de la gestión de las dificultades de aprendizaje y la atención a la diversidad
- ♦ Desarrollar planes de prevención y atención educativa integral de las dificultades de aprendizaje en las áreas de lectura, escritura, matemática y en la adaptación escolar

03

Dirección del curso

Los principales especialistas en Intervención en Dificultades del Aprendizaje se han reunido para la elaboración de este Experto Universitario, con el que se pretende ofrecer a los alumnos una capacitación transdisciplinar, que permita la transferencia de aprendizaje entre diferentes áreas.



“

Estudia con los principales expertos en Intervención en Dificultades del Aprendizaje. Se han unido para aportarte todos sus conocimientos a través de este programa educativo”

Dirección



Dra. Moreno Abreu, Milagros Josefina

- ♦ Pedagoga especialista en Dificultades del Aprendizaje
- ♦ Consultora Organizacional, Unidad Médico Quirúrgica Los Sauces
- ♦ Terapeuta del lenguaje. Consulta privada
- ♦ Máster en Educación Mención Salud
- ♦ Diplomada en Metodología de la Investigación
- ♦ Licenciada en Educación Mención Dificultades de Aprendizaje y Preescolar
- ♦ Doctora en Ciencias Pedagógicas
- ♦ Técnico Superior Universitario en Terapia del Lenguaje
- ♦ Profesora de posgrado: Metodología de la investigación I, Diseño de instrumentos de medición y evaluación
- ♦ Profesora de posgrado. Lectura y Escritura Académica



04

Estructura y contenido

La estructura de la capacitación ha sido diseñada por un equipo especializado en Dificultades del Aprendizaje y Atención a la Diversidad que ha unido todos sus conocimientos para ofrecerte la mejor opción educativa del mercado, ya que, cuenta con el contenido más actualizado y riguroso que podrás encontrar sobre esta materia.





“

Este Experto Universitario es la mejor opción educativa que podrás encontrar, al contar con el contenido más actualizado y riguroso del mercado”

Módulo 1. Fundamentos teóricos y metodológicos de la atención a la diversidad y las Dificultades de Aprendizaje en los niños

- 1.1. Introducción
- 1.2. Bases filosóficas, sociológicas, psicológicas y pedagógicas de la atención a la diversidad y las Dificultades de Aprendizaje en los niños
 - 1.2.1. Definiciones básicas
 - 1.2.1.1. Psicología y sus fundamentos
 - 1.2.1.2. Pedagogía y sus fundamentos
 - 1.2.1.3. Proceso educativo
 - 1.2.1.4. Proceso enseñanza-aprendizaje
 - 1.2.2. Aportes de la psicología a la pedagogía como ciencia
 - 1.2.2.1. En el orden teórico
 - 1.2.2.2. En el orden metodológico
 - 1.2.2.3. En el orden práctico
 - 1.2.3. Influencia de la psicología educativa en las Dificultades de Aprendizaje
 - 1.2.3.1. Perspectiva conductual
 - 1.2.3.2. Perspectiva cognitiva (funciones y procesos psíquicos)
 - 1.2.3.3. Perspectiva afectiva
- 1.3. La psicopedagogía como ciencia ante los retos de la educación de la diversidad y la atención a los niños con Dificultades de Aprendizaje
 - 1.3.1. Objeto de estudio de la psicopedagogía
 - 1.3.2. Sistema categorial de la psicopedagogía
 - 1.3.3. Principios de la psicopedagogía
 - 1.3.4. Desafíos de la psicopedagogía en el siglo XXI
- 1.4. Caracterización psicopedagógica de niños y adolescentes que asisten a los diferentes niveles educativos
 - 1.4.1. Definiciones básicas
 - 1.4.1.1. Personalidad y sus orígenes
 - 1.4.1.1.1. Factor biológico
 - 1.4.1.1.2. Factor innato
 - 1.4.1.1.3. Factor hereditario
 - 1.4.1.1.4. Factor genético
 - 1.4.1.2. Desarrollo cognitivo y su importancia teórico-práctica para la atención a las D.A.
 - 1.4.1.2.1. Aspecto orgánico
 - 1.4.1.2.2. Aspecto madurativo
 - 1.4.1.2.3. Aspecto funcional
 - 1.4.1.2.4. Aspecto social
 - 1.4.1.2.5. Aspecto educativo
 - 1.4.1.3. Aprendizaje
 - 1.4.1.3.1. Acercamiento a su conceptualización
 - 1.4.1.3.2. Condiciones necesarias para el aprendizaje
 - 1.4.2. Características psicopedagógicas del escolar de educación primaria
 - 1.4.2.1. El niño de 6 a 8 años
 - 1.4.2.1.1. El escolar de primer grado
 - 1.4.2.1.2. El escolar de segundo grado
 - 1.4.2.2. El niño de 8 a 10 años
 - 1.4.2.2.1. El escolar de tercer grado
 - 1.4.2.2.2. El escolar de cuarto grado
 - 1.4.2.3. El niño de 10 a 12 años
 - 1.4.2.3.1. El escolar de quinto grado
 - 1.4.2.3.2. El escolar de sexto grado

- 1.5. El aprendizaje como proceso individual y social
 - 1.5.1. Estrategias cognoscitivas
 - 1.5.2. Estrategias para aprender
 - 1.5.3. Estrategias para recordar
 - 1.5.4. Estrategias de retención
 - 1.5.5. Estrategias de evocación
 - 1.5.6. Estrategias de resolución de problemas
- 1.6. El proceso de enseñanza-aprendizaje en la escuela primaria
 - 1.6.1. Acercamiento a su definición
 - 1.6.1.1. Proceso enseñanza-aprendizaje
 - 1.6.1.2. Proceso enseñanza-aprendizaje desarrollador
 - 1.6.2. Características del proceso enseñanza-aprendizaje desarrollador
 - 1.6.3. Potencialidades del proceso de enseñanza-aprendizaje desarrollador
 - 1.6.4. La cooperación como una condición necesaria en el proceso de enseñanza-aprendizaje
 - 1.6.4.1. Aprendizaje cooperativo
 - 1.6.4.1.1. Definición
 - 1.6.4.1.2. Tipos de grupos cooperativos
 - 1.6.4.1.3. Características del aprendizaje cooperativo
 - 1.6.5. Formas de participación en el aprendizaje cooperativo
 - 1.6.5.1. En el aula
 - 1.6.5.2. En otros espacios de aprendizaje de la escuela
 - 1.6.5.3. En la familia
 - 1.6.5.4. En la comunidad
 - 1.6.6. Estructura de una clase de aprendizaje cooperativo
 - 1.6.6.1. Momento del inicio
 - 1.6.6.2. Momento del desarrollo
 - 1.6.6.3. Momento del cierre
 - 1.6.7. Creación de ambientes favorables para aprender

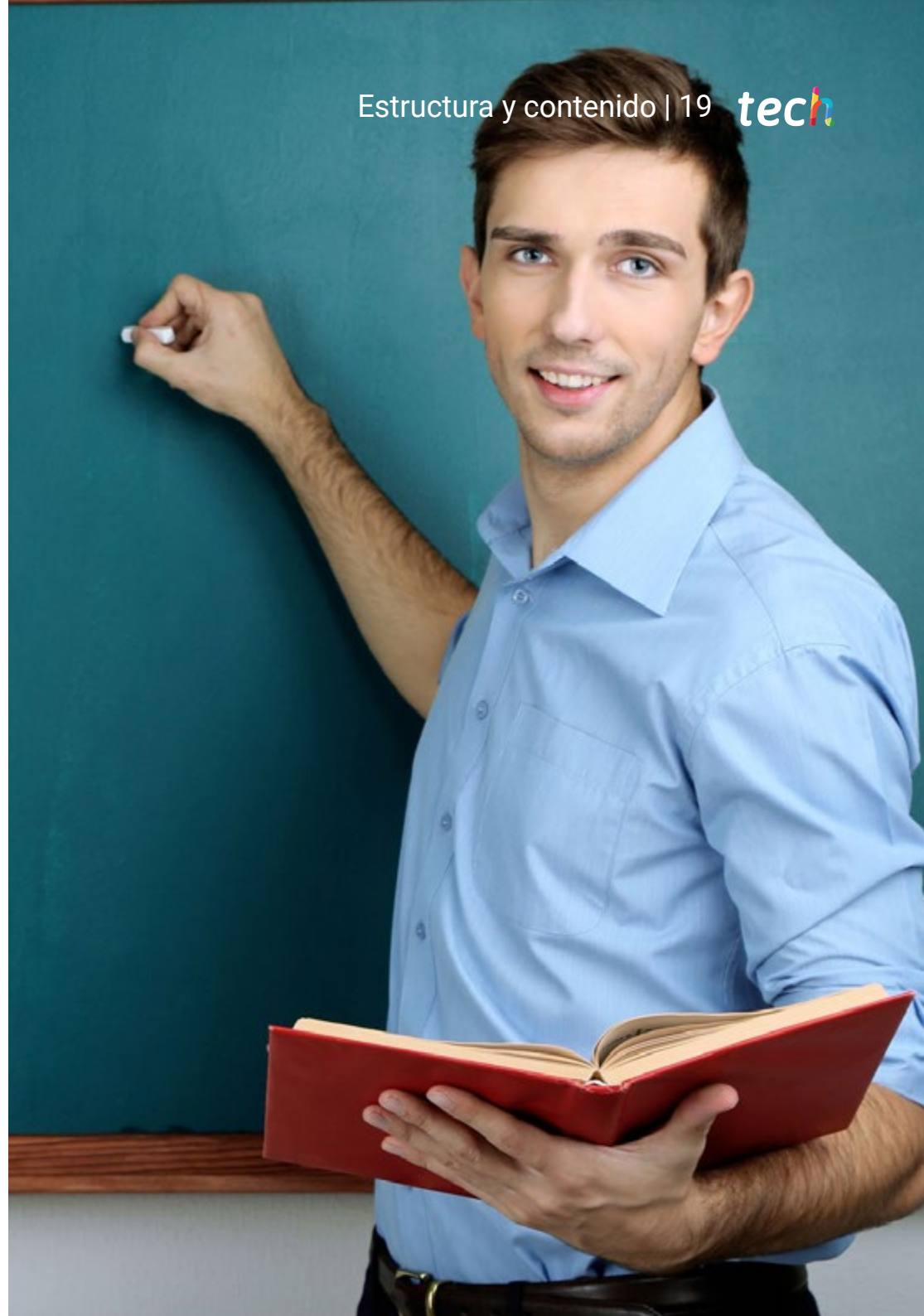

Módulo 2. Fundamentos de la gestión de las Dificultades de Aprendizaje

- 2.1. Introducción
- 2.2. La prevención de las Dificultades de Aprendizaje
 - 2.2.1. Niveles de prevención
 - 2.2.2. Factores de riesgo
 - 2.2.3. Factores protectores
- 2.3. La intervención psicopedagógica en las D.A.
 - 2.3.1. Definición
 - 2.3.2. Principios
 - 2.3.3. Modelos de intervención psicopedagógica
- 2.4. Atención educativa integral y sus implicaciones
 - 2.4.1. Conceptualización
 - 2.4.2. Planificación estratégica
 - 2.4.3. Planificación individualizada
 - 2.4.4. Planificación educativa integral
- 2.5. La intervención psicopedagógica vs. La atención educativa integral
 - 2.5.1. Posiciones teóricas que las sustentan
 - 2.5.2. Análisis comparativo: puntos de convergencia y divergencia
 - 2.5.3. Pertinencia de uso en el contexto de la diversidad
- 2.6. Consideraciones teóricas sobre la gestión escolar
 - 2.6.1. Definición y principios de la gestión escolar
 - 2.6.2. La dirección de instituciones educativas o centros de atención
 - 2.6.2.1. Definición y características del proceso de dirección
 - 2.6.2.2. Implicaciones del trabajo interdisciplinario en la gestión escolar
 - 2.6.2.3. La importancia en la articulación de la tríada familia-escuela-comunidad
 - 2.6.2.4. Trabajo en redes
 - 2.6.2.4.1. Articulación intrasectorial
 - 2.6.2.4.2. Articulación intersectorial





- 2.6.3. La organización escolar y su impacto en el proceso educativo
 - 2.6.3.1. Definición
 - 2.6.3.2. El régimen de vida del estudiante con D.A.
 - 2.6.3.3. El horario docente
 - 2.6.3.4. La organización del proceso enseñanza-aprendizaje del estudiante con D.A.: la clase, proyectos de aprendizaje y otras formas de organización
- 2.6.4. La actividad docente como elemento transcendental en el proceso de enseñanza-aprendizaje
 - 2.6.4.1. La Organización Higiénico-pedagógica de la Actividad Docente (OHPAD)
 - 2.6.4.2. La carga docente, capacidad de trabajo intelectual y la fatiga
 - 2.6.4.3. Condiciones del ambiente físico
 - 2.6.4.4. Condiciones del ambiente psicológico
 - 2.6.4.5. Relación de la OHPAD con la motivación del aprendizaje del estudiante con D.A.
- 2.7. Atención a la diversidad en el marco de la Inclusión Educativa
 - 2.7.1. Conceptualización
 - 2.7.2. Fundamentos teórico-metodológicos
 - 2.7.2.1. Reconocimiento y respeto a las diferencias individuales
 - 2.7.2.2. La atención a la diversidad como principio de la Inclusión Educativa
 - 2.7.3. Las adaptaciones curriculares como vía para la atención a la diversidad
 - 2.7.3.1. Definición
 - 2.7.3.2. Tipos de adaptaciones curriculares
 - 2.7.3.2.1. Adaptaciones en la metodología
 - 2.7.3.2.2. Adaptaciones en las actividades
 - 2.7.3.2.3. Adaptaciones en los materiales y el tiempo
 - 2.7.3.2.4. En los elementos funcionales
- 2.8. Actividades para la integración de los saberes y su aplicación práctica
- 2.9. Lecturas recomendadas
- 2.10. Bibliografía

05

Metodología

Este programa de capacitación ofrece una forma diferente de aprender. Nuestra metodología se desarrolla a través de un modo de aprendizaje de forma cíclica: ***el Relearning***.

Este sistema de enseñanza es utilizado, por ejemplo, en las facultades de medicina más prestigiosas del mundo y se ha considerado uno de los más eficaces por publicaciones de gran relevancia como el ***New England Journal of Medicine***.





“

Descubre el Relearning, un sistema que abandona el aprendizaje lineal convencional para llevarte a través de sistemas cíclicos de enseñanza: una forma de aprender que ha demostrado su enorme eficacia, especialmente en las materias que requieren memorización”

En TECH Education School empleamos el Método del Caso

Ante una determinada situación concreta, ¿qué debería hacer un profesional? A lo largo del programa, los estudiantes se enfrentarán a múltiples casos simulados, basados en situaciones reales en los que deberá investigar, establecer hipótesis y, finalmente, resolver la situación. Existe abundante evidencia científica sobre la eficacia del método.

Con TECH el educador, docente o maestro experimenta una forma de aprender que está moviendo los cimientos de las universidades tradicionales de todo el mundo.



Se trata de una técnica que desarrolla el espíritu crítico y prepara al educador para la toma de decisiones, la defensa de argumentos y el contraste de opiniones.

“

¿Sabías que este método fue desarrollado en 1912, en Harvard, para los estudiantes de Derecho? El método del caso consistía en presentarles situaciones complejas reales para que tomaran decisiones y justificasen cómo resolverlas. En 1924 se estableció como método estándar de enseñanza en Harvard”

La eficacia del método se justifica con cuatro logros fundamentales:

1. Los educadores que siguen este método no solo consiguen la asimilación de conceptos, sino un desarrollo de su capacidad mental, mediante ejercicios de evaluación de situaciones reales y aplicación de conocimientos.
2. El aprendizaje se concreta de una manera sólida en capacidades prácticas que permiten al educador una mejor integración del conocimiento a la práctica diaria.
3. Se consigue una asimilación más sencilla y eficiente de las ideas y conceptos, gracias al planteamiento de situaciones que han surgido de la docencia real.
4. La sensación de eficiencia del esfuerzo invertido se convierte en un estímulo muy importante para el alumnado, que se traduce en un interés mayor en los aprendizajes y un incremento del tiempo dedicado a trabajar en el curso.



Relearning Methodology

TECH potencia el uso del método del caso de Harvard con la mejor metodología de enseñanza 100% online del momento: el Relearning.

Esta universidad es la primera en el mundo que combina el estudio de casos con un sistema de aprendizaje 100% online basado en la reiteración, que combina un mínimo de 8 elementos diferentes en cada lección, y que suponen una auténtica revolución con respecto al simple estudio y análisis de casos.



El educador aprenderá mediante casos reales y resolución de situaciones complejas en entornos simulados de aprendizaje. Estos simulacros están desarrollados a partir de software de última generación que permiten facilitar el aprendizaje inmersivo.

Situado a la vanguardia pedagógica mundial, el método Relearning ha conseguido mejorar los niveles de satisfacción global de los profesionales que finalizan sus estudios, con respecto a los indicadores de calidad de la mejor universidad online en habla hispana (Universidad de Columbia).

Con esta metodología se han capacitado más de 85.000 educadores con un éxito sin precedentes en todas las especialidades. Nuestra metodología pedagógica está desarrollada en un entorno de máxima exigencia, con un alumnado universitario de un perfil socioeconómico medio-alto y una media de edad de 43,5 años.

El Relearning te permitirá aprender con menos esfuerzo y más rendimiento, implicándote más en tu especialización, desarrollando el espíritu crítico, la defensa de argumentos y el contraste de opiniones: una ecuación directa al éxito.

En nuestro programa, el aprendizaje no es un proceso lineal, sino que sucede en espiral (aprender, desaprender, olvidar y reaprender). Por eso, combinan cada uno de estos elementos de forma concéntrica.

La puntuación global que obtiene nuestro sistema de aprendizaje es de 8.01, con arreglo a los más altos estándares internacionales.



Este programa ofrece los mejores materiales educativos, preparados a conciencia para los profesionales:



Material de estudio

Todos los contenidos didácticos son creados por los educadores especialistas que van a impartir el programa universitario, específicamente para él, de manera que el desarrollo didáctico sea realmente específico y concreto.

Estos contenidos son aplicados después al formato audiovisual, para crear el método de trabajo online de TECH. Todo ello, con las técnicas más novedosas que ofrecen piezas de gran calidad en todos y cada uno los materiales que se ponen a disposición del alumno.



Técnicas y procedimientos educativos en video

TECH acerca al alumno las técnicas más novedosas, con los últimos avances educativos, al primer plano de la actualidad en Educación. Todo esto, en primera persona, con el máximo rigor, explicado y detallado para su asimilación y comprensión. Y lo mejor, puedes verlos las veces que quieras.



Resúmenes interactivos

El equipo de TECH presenta los contenidos de manera atractiva y dinámica en píldoras multimedia que incluyen audios, vídeos, imágenes, esquemas y mapas conceptuales con el fin de afianzar el conocimiento.

Este exclusivo sistema educativo para la presentación de contenidos multimedia fue premiado por Microsoft como "Caso de éxito en Europa".



Lecturas complementarias

Artículos recientes, documentos de consenso y guías internacionales, entre otros. En la biblioteca virtual de TECH el estudiante tendrá acceso a todo lo que necesita para completar su capacitación.





Análisis de casos elaborados y guiados por expertos

El aprendizaje eficaz tiene, necesariamente, que ser contextual. Por eso, TECH presenta los desarrollos de casos reales en los que el experto guiará al alumno a través del desarrollo de la atención y la resolución de las diferentes situaciones: una manera clara y directa de conseguir el grado de comprensión más elevado.



Testing & Retesting

Se evalúan y reevalúan periódicamente los conocimientos del alumno a lo largo del programa, mediante actividades y ejercicios evaluativos y autoevaluativos para que, de esta manera, el estudiante compruebe cómo va consiguiendo sus metas.



Clases magistrales

Existe evidencia científica sobre la utilidad de la observación de terceros expertos. El denominado Learning from an Expert afianza el conocimiento y el recuerdo, y genera seguridad en las futuras decisiones difíciles.



Guías rápidas de actuación

TECH ofrece los contenidos más relevantes del curso en forma de fichas o guías rápidas de actuación. Una manera sintética, práctica y eficaz de ayudar al estudiante a progresar en su aprendizaje.



06

Titulación

El Experto Universitario en Intervención en Dificultades del Aprendizaje garantiza, además de la capacitación más rigurosa y actualizada, el acceso a un título de Experto Universitario expedido por TECH Universidad.



“

Supera con éxito este programa y recibe tu titulación universitaria sin desplazamientos ni farragosos trámites”

Este **Experto Universitario en Intervención en Dificultades del Aprendizaje** contiene el programa más completo y actualizado del mercado.

Tras la superación de la evaluación, el alumno recibirá por correo postal* con acuse de recibo su correspondiente título de **Experto Universitario** emitido por **TECH Universidad**.

Este título expedido por **TECH Universidad** expresará la calificación que haya obtenido en el Experto Universitario y reunirá los requisitos comúnmente exigidos por las bolsas de trabajo, oposiciones y comités evaluadores de carreras profesionales.

Título: **Experto Universitario en Intervención en Dificultades del Aprendizaje**

Modalidad: **No escolarizada (100% en línea)**

Duración: **6 meses**



*Apostilla de La Haya. En caso de que el alumno solicite que su título en papel recabe la Apostilla de La Haya, TECH Universidad realizará las gestiones oportunas para su obtención, con un coste adicional.



Experto Universitario

Intervención en Dificultades del Aprendizaje

- » Modalidad: No escolarizada (100% en línea)
- » Duración: 6 meses
- » Titulación: TECH Universidad
- » Horario: a tu ritmo
- » Exámenes: online

Experto Universitario

Intervención en Dificultades
del Aprendizaje