

Experto Universitario
Didáctica de ELE
para Infantil y Primaria





Experto Universitario

Didáctica de ELE para Infantil y Primaria

- » Modalidad: online
- » Duración: 6 meses
- » Titulación: TECH Universidad ULAC
- » Acreditación: 18 ECTS
- » Horario: a tu ritmo
- » Exámenes: online

Acceso web: www.techtute.com/educacion/experto-universitario/experto-didactica-ele-infantil-primaria

Índice

01

Presentación

pág. 4

02

Objetivos

pág. 8

03

Dirección del curso

pág. 12

04

Estructura y contenido

pág. 18

05

Metodología

pág. 26

06

Titulación

pág. 34

01

Presentación

El programa en Didáctica de ELE para Infantil y Primaria resulta una herramienta fundamental para todos aquellos docentes que deseen capacitarse en la enseñanza para jóvenes, ya que tiene en consideración aspectos relevantes ligados a la edad del alumnado y sus necesidades.





“

Este Experto Universitario en Didáctica de ELE para Infantil y Primaria generará una sensación de seguridad en el desempeño de la profesión, que te ayudará a crecer personal y profesionalmente”

El presente programa presta una atención especial a la Didáctica de ELE, ya que uno de los objetivos principales es preparar a los docentes para la enseñanza en grupos multiculturales y donde conviven varios idiomas.

Por todo ello, se presentan diferentes enfoques metodológicos para facilitar la labor del docente y la creación de actividades en este marco específico. La interacción es primordial para minimizar el impacto multicultural y posibilitar el paso del aula como espacio para el docente a un espacio social. Por último, se enfatizará la relevancia de las tecnologías de la información y la comunicación en el ámbito docente.

Su presencia en el aula reporta amplios beneficios y ayuda a la exposición de contenidos. Nuevamente, la labor del docente es fundamental en su uso ya que debe crear una base de recursos digitales que sea fiable y esté orientada a la enseñanza en secundaria y bachillerato.

En conclusión, se observa que el Experto Universitario en Didáctica de ELE para Infantil y Primaria se centra en desarrollar las competencias, además de habilidades lingüísticas tanto de comprensión como de producción oral y escrita. La elaboración de una planificación de didáctica, y sus correspondientes unidades, deben orientarse hacia la consecución de una serie de objetivos igualmente establecidos al comienzo del año lectivo. La relevancia de la preparación del profesorado para la enseñanza de ELE y la aplicación práctica de dichos fundamentos en un grupo multicultural que tenga un contacto limitado con la lengua española prima en el presente programa pues, a menudo, el educador se enfrenta a dicha situación actualmente. En último lugar, se presentan los beneficios que reporta el uso de una base de recursos digitales propia que resulte práctica y fiable por sus contenidos.

Este **Experto Universitario en Didáctica de ELE para Infantil y Primaria** contiene el programa más completo y actualizado del mercado. Las características más destacadas son:

- ♦ Sus contenidos gráficos, esquemáticos y eminentemente prácticos con los que están concebidos, recogen una información científica y práctica sobre aquellas disciplinas indispensables para el ejercicio profesional
- ♦ Novedades sobre Didáctica de ELE para Infantil y Primaria
- ♦ Contiene ejercicios prácticos donde realizar el proceso de autoevaluación para mejorar el aprendizaje
- ♦ Con especial hincapié en metodologías innovadoras en Didáctica de ELE para Infantil y Primaria
- ♦ Todo esto se complementará con lecciones teóricas, preguntas al experto, foros de discusión de temas controvertidos y trabajos de reflexión individual
- ♦ Disponibilidad de los contenidos desde cualquier dispositivo, fijo o portátil, con conexión a internet



Actualiza tus conocimientos a través del programa de Experto Universitario en Didáctica de ELE para Infantil y Primaria”

“

Este Experto Universitario puede ser la mejor inversión que puedes hacer en la selección de un programa de actualización por dos motivos: además de poner al día tus conocimientos en Didáctica de ELE para Infantil y Primaria, obtendrás un título por TECH Universidad ULAC”

Incluye, en su cuadro docente, profesionales pertenecientes al ámbito de la Didáctica de ELE para Infantil y Primaria, que vierten en esta capacitación la experiencia de su trabajo, además de reconocidos especialistas pertenecientes a sociedades de referencia y universidades de prestigio.

Gracias a su contenido multimedia elaborado con la última tecnología educativa, permitirán al profesional un aprendizaje situado y contextual, es decir, un entorno simulado que proporcionará un aprendizaje inmersivo programado para entrenarse ante situaciones reales.

El diseño de este programa está basado en el aprendizaje basado en problemas, mediante el cual el educador deberá tratar de resolver las distintas situaciones de práctica profesional que se le planteen a lo largo del programa. Para ello, el educador contará con la ayuda de un novedoso sistema de vídeo interactivo realizado por reconocidos expertos en el campo de la Didáctica de ELE para Infantil y Primaria y con gran experiencia docente.

Aumenta tu seguridad en la toma de decisiones actualizando tus conocimientos a través de este Experto Universitario.

Aprovecha la oportunidad para conocer los últimos avances en Didáctica de ELE para Infantil y Primaria y mejorar la capacitación de tus alumnos.



02

Objetivos

El programa en Didáctica de ELE para Infantil y Primaria está orientado a facilitar la actuación del profesional dedicado a trabajar y enseñar la lengua y la literatura en adolescentes e incluso, en adultos.





“

Este Experto Universitario está orientado para que consigas actualizar tus conocimientos en Didáctica de ELE para Infantil y Primaria, con el empleo de la última tecnología educativa, para contribuir con calidad y seguridad a la toma de decisiones y seguimiento de estos alumnos”



Objetivos generales

- Proveer a los futuros profesores de Educación Infantil y Primaria los fundamentos necesarios acerca del desarrollo infantil, el aprendizaje y la educación que le permitan optimizar su labor docente, además de adaptarse a la idiosincrasia del alumnado

“

Aprovecha la oportunidad y da el paso para ponerte al día en las últimas novedades en la Didáctica de ELE para Infantil y Primaria”





Objetivos específicos

Módulo 1. Educación y Desarrollo

- ♦ Situar el desarrollo humano en su contexto biopsicosocial y conocer las relaciones entre desarrollo, aprendizaje, cultura y educación
- ♦ Definir los principales paradigmas teóricos del desarrollo humano y el aprendizaje
- ♦ Describir las características y peculiaridades del periodo de crecimiento del ser humano y entender los correlatos perceptivos, cognitivos y emocionales del desarrollo cerebral
- ♦ Comparar las distintas perspectivas teóricas acerca del desarrollo perceptivo-motor
- ♦ Entender cómo la interacción entre la experiencia y el ambiente físico y social influyen en el desarrollo físico y perceptivo-motor
- ♦ Comprender los puntos fuertes y limitaciones de las diferentes perspectivas constructivistas acerca del desarrollo cognitivo
- ♦ Conocer cómo se desarrolla la atención, la memoria, el pensamiento y las funciones ejecutivas desde la perspectiva del procesamiento de la información

Módulo 2. Fundamentos de la didáctica

- ♦ Reflexionar sobre el tributo de la sociología a la didáctica en infantil y primaria y qué factores influyen en el proceso de enseñanza-aprendizaje
- ♦ Indicar el grado de actuación e influencia del espacio docente en el proceso de enseñanza-aprendizaje
- ♦ Reflexionar sobre el tributo de la psicolingüística a la didáctica en infantil y primaria y qué factores influyen en el proceso de enseñanza-aprendizaje
- ♦ Señalar y definir los elementos desarrollados en las competencias didácticas y el papel que desempeñan en las mismas

Módulo 3. Didáctica de ELE para Infantil y Primaria

- ♦ Decidir qué contenidos culturales deben estar incluidos en las unidades didácticas para mejorar la interacción social de los alumnos en el contexto de ELE
- ♦ Reflexionar sobre el papel de las nuevas tecnologías en el espacio pedagógico de ELE
- ♦ Analizar los posibles recursos digitales que pueden incluirse en la enseñanza de ELE
- ♦ Utilizar distintos recursos online para la creación de material didáctico
- ♦ Reflexionar sobre el contexto educativo pasado y actual en relación con el uso de las nuevas tecnologías en la educación
- ♦ Determinar la presencia de la conciencia metalingüística en niños y su influencia en el aprendizaje de ELE

03

Dirección del curso

El programa incluye en su cuadro docente expertos de referencia en Didáctica de ELE para Infantil y Primaria que vierten en esta capacitación la experiencia de su trabajo. Además participan, en su diseño y elaboración, otros expertos de reconocido prestigio que completan el programa de un modo interdisciplinar.





“

Aprende de profesionales de referencia, los últimos avances en los procedimientos en el ámbito de la Didáctica de ELE para Infantil y Primaria”

Dirección



Dña. Jiménez Romero, Yolanda

- ◆ Asesora Pedagógica y Colaboradora Externa Educativa
- ◆ Coordinadora Académica en Campus Universitario Online
- ◆ Directora Territorial del Instituto Extremeño-Castilla la Mancha de Altas Capacidades
- ◆ Creación de Contenidos Educativos INTEF en el Ministerio de Educación y Ciencia
- ◆ Grado de Educación Primaria Mención en Inglés
- ◆ Psicopedagoga por la Universidad Internacional de Valencia
- ◆ Máster en Neuropsicología de las Altas Capacidades
- ◆ Máster en Inteligencia Emocional Especialista en Practitioner PNL



D. Arroyo Fernández, Alejandro

- ◆ Profesor de Español. Instituto Cervantes
- ◆ Profesor de español. Volkshochschule VHS Köln, Alemania
- ◆ Profesor de español. Volkshochschule Frechen, Alemania
- ◆ Profesor de español. Christian-Albrechts-Universität zu Kiel, Alemania
- ◆ Colaborador en revistas digitales de crítica literaria y docente de español para extranjeros en España
- ◆ Doctorado Estudios Literarios, Literatura norteamericana. Universidad Complutense de Madrid
- ◆ Licenciado en Filología Inglesa
- ◆ Especializado en literatura norteamericana contemporánea y literatura victoriana
- ◆ Máster en Estudios Literarios Europeos
- ◆ Máster en Enseñanza de Español como Lengua Extranjera

Profesores

D. Gris Ramos, Alejandro

- ♦ Ingeniero Técnico en Informática de Gestión
- ♦ CEO & Founder de Club de Talentos
- ♦ CEO Persatrace, Agencia de Marketing Online
- ♦ Director de Desarrollo de Negocio en Alenda Golf
- ♦ Director del Centro de Estudios PI
- ♦ Director del Departamento de Ingeniería de Aplicaciones Web en Brilogic
- ♦ Programador Web en Grupo Ibergest
- ♦ Programador Software/Web en Reebok Spain
- ♦ Ingeniero Técnico en Informática de Gestión
- ♦ Máster en Digital Teaching and Learning, Tech Education
- ♦ Máster en Altas Capacidades y Educación Inclusiva
- ♦ Máster en Comercio Electrónico
- ♦ Especialista en Últimas Tecnologías Aplicadas a la Docencia, Marketing Digital, Desarrollo de Aplicaciones Web y de Negocios en Internet

Dña. Puertas Yáñez, Amaya

- ♦ Maestra de Primaria
- ♦ Coordinadora de Bilingüismo e Internacionalización en el Colegio JABY
- ♦ Licenciada en Ciencias de la Información por la Universidad Complutense de Madrid
- ♦ Especialista en Inglés como Lengua Extranjera por la Universidad Autónoma de Madrid
- ♦ Máster en Educación Bilingüe por la Universidad de Alcalá de Henares
- ♦ Máster en Atención a las NEE en Educación Infantil y Primaria
- ♦ Miembro de Subred Universitaria de Comunidades de Aprendizaje de Madrid (SUCAM)

Dña. Mejías, María José

- ♦ Maestra de Educación Primaria en el Colegio Jaby
- ♦ Educadora Infantil en la Escuela Infantil Mi Pequeño Mundo
- ♦ Graduada en Magisterio en Educación Infantil por la Universidad Camilo José Cela
- ♦ Graduada en Magisterio en Educación Primaria por la Universidad Camilo José Cela
- ♦ Máster en Dirección y Gestión de Centros Educativos

Dña. Panameño, Claudia Lisette

- ♦ Especialista en Lenguas Modernas, Francés e Inglés
- ♦ Asistente de Enseñanza e Investigación en la Universidad de Bretaña del Sur
- ♦ Examinadora en Pruebas Oficiales de Lenguas Extranjeras del Ministerio de Educación Nacional Francés (CLES)
- ♦ Docente en un Proyecto de Intercambio Telemático Franco-Español entre la Universidad de Lille y la Universidad de El Salvador
- ♦ Profesora en la Universidad de Toulon
- ♦ Lectora de Lenguas Extranjeras en la Universidad de Lille
- ♦ Enseñanza del Inglés y del Francés, trabajando para la Alianza Francesa San Salvador, el Instituto Británico y el Programa de las Naciones Unidas para el Desarrollo (PNUD)
- ♦ Graduada con honores en la Licenciatura en Lenguas Modernas por la Universidad de El Salvador
- ♦ Máster en Lengua Extranjera

D. Velasco Rico, Guillermo

- ♦ Examinador DELE y Escritor Creativo
- ♦ Profesor de Español en Just Spanish
- ♦ Colaborador en Diario de Burgos
- ♦ Profesor de Español en la Universidad Complutense de Madrid
- ♦ Diseñador de Contenidos en Deliberate Spanish
- ♦ Coordinador académico del Centro de Estudios Hispánicos de Sarajevo
- ♦ Cátedra Universitaria en la Agencia Española de Cooperación Internacional para el desarrollo (AECID)
- ♦ Licenciado en Filología Hispánica por la Universidad Complutense de Madrid
- ♦ Máster en ELE por la Universidad Complutense de Madrid
- ♦ Certificado Examinador DELE por el Instituto Cervantes

Dña. Azcunaga Hernández, Amaia

- ♦ Especialista en Interpretación y Traducción de Idiomas
- ♦ Integrante del Equipo de Servicios Internacionales en McKinsey & Company, Polonia
- ♦ Profesora de Lenguas Extranjeras con experiencia docente en varios países y ámbitos educativos
- ♦ Grado, Interpretación y Traducción de Idiomas por la Universidad Politécnica de Valencia
- ♦ Máster en Didáctica del español como Lengua Extranjera
- ♦ Especialista en dinámicas de grupo aplicadas a la enseñanza



A close-up photograph of a dark, textured surface, possibly asphalt or concrete, with several pieces of colorful chalk (blue, orange, pink, green) scattered around. The chalk has been used to draw various lines and shapes, including a large blue outline that resembles a stylized letter 'D' or a similar shape, and several yellow and green lines that form abstract patterns. The lighting is soft, highlighting the texture of the surface and the vibrant colors of the chalk.

“

Supera con éxito este programa y recibe tu titulación universitaria sin desplazamientos ni farragosos trámites”

04

Estructura y contenido

La estructura de los contenidos ha sido diseñada por un equipo de profesionales de los mejores centros educativos y universidades del territorio nacional, conscientes de la relevancia de la actualidad de la capacitación innovadora, y comprometidos con la enseñanza de calidad mediante las nuevas tecnologías educativas.





“

Este Experto Universitario en Didáctica de ELE para Infantil y Primaria contiene el programa científico más completo y actualizado del mercado”

Módulo 1. Educación y Desarrollo

- 1.1. El lenguaje y el cerebro
 - 1.1.1. Cerebro y lenguaje
 - 1.1.2. Procesos comunicativos del cerebro
 - 1.1.3. Cerebro y habla. Adquisición y desarrollo del lenguaje y la comunicación
- 1.2. La psicolingüística
 - 1.2.1. Marco científico de la psicolingüística
 - 1.2.2. Objetivos de la psicolingüística
 - 1.2.3. Sistema de procesamiento del lenguaje
 - 1.2.4. Teorías sobre el desarrollo del aprendizaje del lenguaje
 - 1.2.5. El sistema de procesamiento de Información
 - 1.2.5.1. Niveles de procesamiento
 - 1.2.6. Arquitectura funcional del sistema de procesamiento del lenguaje. Postura Modularista de Fodor
- 1.3. Desarrollo del lenguaje vs. Desarrollo Neuronal
 - 1.3.1. Genética y lenguaje
 - 1.3.1.1. Foxp2 (Forkhead Box P2)
 - 1.3.2. Bases neurológicas del lenguaje
 - 1.3.3. Dislexia del desarrollo
 - 1.3.4. Trastorno Específico del Lenguaje (TEL)
- 1.4. Lenguaje hablado y lenguaje escrito
 - 1.4.1. Lenguaje
 - 1.4.2. El lenguaje comprensivo
 - 1.4.3. El lenguaje hablado
 - 1.4.4. El lenguaje lector
 - 1.4.5. La dislexia
 - 1.4.6. El lenguaje escrito
 - 1.4.7. Disgrafía
- 1.5. El Cerebro bilingüe
 - 1.5.1. Concepto de bilingüismo
 - 1.5.2. Cerebro bilingüe
 - 1.5.2.1. Periodos críticos y periodos sensibles
 - 1.5.2.2. Efectos positivos y negativos del bilingüismo
 - 1.5.3. Cerebro del bilingüe temprano vs. Bilingüe tardío





- 1.5.4. Cambios en los circuitos neuronales en los cerebros bilingües
- 1.5.5. Factores de aprendizaje en la adquisición de una o más lenguas
 - 1.5.5.1. Ventanas de oportunidad
 - 1.5.5.2. La aptitud
 - 1.5.5.3. Motivación
 - 1.5.5.4. Estrategia
 - 1.5.5.5. Consistencia
 - 1.5.5.6. Oportunidad y apoyo
 - 1.5.5.7. Relación lingüística entre los idiomas
 - 1.5.5.8. Hermanos
 - 1.5.5.9. Género
 - 1.5.5.10. Ser diestro o zurdo
- 1.5.6. Bilingüismo. Funciones cognitivas y ejecutivas
- 1.6. Trastornos del desarrollo del lenguaje y Habla
 - 1.6.1. La arquitectura de la mente
 - 1.6.2. El lenguaje
 - 1.6.2.1. Desarrollo del lenguaje
 - 1.6.3. Trastornos de la comunicación
 - 1.6.4. Trastorno específicos del desarrollo del habla y del lenguaje
 - 1.6.4.1. Trastorno específico del desarrollo del lenguaje
 - 1.6.4.2. Trastornos del desarrollo del habla
- 1.7. Desarrollo del lenguaje en la Infancia
 - 1.7.1. Componentes del lenguaje
 - 1.7.2. Errores en el desarrollo del lenguaje
 - 1.7.2.1. Errores en el componente contenido o semántico
 - 1.7.2.2. Errores en el componente de la forma
 - 1.7.3. Contextos comunicativos
 - 1.7.3.1. La Influencia del contexto y de la interacción en el desarrollo del lenguaje
 - 1.7.4. Relación Entre Gestos y desarrollo del lenguaje
- 1.8. El Cerebro Adolescente
 - 1.8.1. Mecanismos de maduración del cerebro Adolescente
 - 1.8.2. Estudios sobre el cerebro Adolescente
 - 1.8.3. Las neurociencias y la adolescencia

Módulo 2. Fundamentos de la didáctica

- 2.1. Especificidad de la Educación Infantil y Primaria
 - 2.1.1. El concepto de Educación Infantil y Primaria
 - 2.1.2. La escolarización
 - 2.1.3. La edad
 - 2.1.4. La Educación Infantil frente a la Educación Primaria
 - 2.1.5. Funciones de la Educación Infantil y Primaria
 - 2.1.6. La enseñanza reglada
 - 2.1.7. Historia social de la educación
 - 2.1.8. Ética social de la Educación Infantil y Primaria
 - 2.1.9. Problemáticas y situaciones legales
- 2.2. Bases para la didáctica de la Lengua
 - 2.2.1. La aportación de la sociología
 - 2.2.1.1. La influencia del medio
 - 2.2.2. El papel de la escuela
 - 2.2.3. Las relaciones sociales
 - 2.2.4. Autodefinición y autoestima
 - 2.2.5. La aportación de la psicolingüística
 - 2.2.5.1. Bases del aprendizaje de la lengua
 - 2.2.5.2. El desarrollo del lenguaje
 - 2.2.6. Etapas del desarrollo del lenguaje
- 2.3. Didáctica de la lengua
 - 2.3.1. Conceptos clave: lengua, lenguaje y habla
 - 2.3.2. Funciones del lenguaje
 - 2.3.3. La adquisición de la lengua
 - 2.3.3.1. Diferentes teorías sobre la adquisición
 - 2.3.4. Los niveles del idioma
 - 2.3.5. La lectoescritura: concepto y habilidades
 - 2.3.6. La lectoescritura: fases de desarrollo
 - 2.3.7. La competencia comunicativa: concepto de competencia
 - 2.3.8. La competencia comunicativa: el componente lingüístico
 - 2.3.9. El componente sociolingüístico y pragmático

- 2.4. Definición de objetivos
 - 2.4.1. El concepto y tipos de objetivos
 - 2.4.2. La elaboración de los objetivos
 - 2.4.3. La especificación de objetivos
 - 2.4.4. Las claves para el diseño de objetivos
 - 2.4.5. El diseño curricular mediante competencias
 - 2.4.6. Tipología de consecuencias
 - 2.4.7. El currículo oculto
 - 2.4.8. El concepto de dificultad
 - 2.4.9. Las dificultades de aprendizaje
 - 2.4.10. La complejidad
- 2.5. Definición de niveles
 - 2.5.1. Concepto de niveles
 - 2.5.2. Concepto de sistematización y graduación
 - 2.5.3. La evaluación
 - 2.5.4. Relación entre desarrollo y nivel educativo
 - 2.5.5. El papel de los niveles iniciales
 - 2.5.6. El papel de los niveles superiores
- 2.6. El currículo de la Lengua en Educación Infantil y Primaria
 - 2.6.1. Las competencias y la enseñanza de la Lengua
 - 2.6.2. La evaluación de la Lengua
 - 2.6.3. La evaluación en Educación Infantil
 - 2.6.4. La evaluación en Educación Primaria
 - 2.6.5. Los referentes pedagógicos y didácticos
 - 2.6.6. La interacción e integración
 - 2.6.7. El desarrollo frente a la formación
 - 2.6.8. Individualidad frente a colectividad
 - 2.6.9. Principio de aplicación de conocimientos

- 2.7. El concepto de lectoescritura
 - 2.7.1. Definición de la lectoescritura
 - 2.7.2. La enseñanza y aprendizaje de la lectoescritura
 - 2.7.3. El rendimiento académico y la lectoescritura
 - 2.7.4. La lectoescritura en Educación Infantil
 - 2.7.4.1. El aprendizaje temprano
 - 2.7.5. Los métodos de enseñanza de la lectoescritura
 - 2.7.6. La lectoescritura en infantil de cara a primaria
- 2.8. Enfoques educativos en Educación Infantil y Primaria
 - 2.8.1. El concepto de enfoque educativo
 - 2.8.2. Funciones del enfoque educativo
 - 2.8.3. Historia de los diferentes enfoques educativos
 - 2.8.4. Aproximación científica a la Educación Infantil y Primaria: el conductismo
 - 2.8.5. Aproximación científica a la Educación Infantil y Primaria: el cognitivismo
 - 2.8.6. Aproximación científica a la Educación Infantil y Primaria: el constructivismo
 - 2.8.7. Características generales de la dicotomía entre enfoques clásicos y modernos
 - 2.8.8. Cambios y permanencias
- 2.9. Introducción al concepto del juego
 - 2.9.1. Definición e importancia del juego
 - 2.9.2. Los tipos de juego
 - 2.9.3. Aproximación desde teorías psicológicas y psicosociales del juego
 - 2.9.4. El juego y el desarrollo del lenguaje
 - 2.9.5. El juego como elemento pedagógico
 - 2.9.6. El rol del docente en el juego
- 2.10. La didáctica de la Lengua en grupo
 - 2.10.1. El trabajo cooperativo
 - 2.10.2. El grupo
 - 2.10.3. El trabajo en grupos
 - 2.10.4. Estrategias generales
 - 2.10.5. La didáctica de la Lengua en grupo
 - 2.10.6. Estrategias para Educación Infantil
 - 2.10.7. Estrategias para Educación Primaria

Módulo 3. Didáctica de ELE para Infantil y Primaria

- 3.1. Aprendizaje de la L2. Métodos y enfoques
 - 3.1.1. Aspectos a tener en cuenta a la hora de enseñar
 - 3.1.2. Diferencia entre aprendizaje y adquisición de una lengua
 - 3.1.3. Condiciones óptimas para el aprendizaje de una lengua extranjera
 - 3.1.4. Enfoques y métodos
- 3.2. Neuroeducación y bilingüismo
 - 3.2.1. El cerebro bilingüe
 - 3.2.2. El factor edad
 - 3.2.3. El factor calidad
 - 3.2.4. El factor método
 - 3.2.5. El factor idioma
 - 3.2.6. El factor número
- 3.3. Teorías de Cummins BICS y CALP
 - 3.3.1. Introducción
 - 3.3.2. Teoría de la interdependencia lingüística
 - 3.3.3. La hipótesis del umbral
 - 3.3.4. Bilingüismo aditivo y sustractivo
 - 3.3.5. La importancia de la lengua materna
 - 3.3.6. Los programas de inmersión lingüística
- 3.4. L2 e interacción
 - 3.4.1. El papel de la interacción en el aprendizaje
 - 3.4.2. La interacción en el aprendizaje de la lengua materna
 - 3.4.3. La interacción en el aprendizaje de la L2
 - 3.4.4. Tipos de interacción en el aula de lengua extranjera
 - 3.4.5. Enfoque comunicativo en la enseñanza de segundas lenguas

- 3.5. El papel de las emociones en el aprendizaje de la L2
 - 3.5.1. Inteligencia emocional
 - 3.5.2. La motivación en el aula ELE
 - 3.5.2.1. ¿Qué es motivación?
 - 3.5.2.2. Tipo de motivación
 - 3.5.2.3. Factores de la motivación
 - 3.5.3. Teorías de la motivación
 - 3.5.4. Técnicas de motivación en el aula de ELE
- 3.6. Trabajo con lecturas graduadas
 - 3.6.1. Definición de lectura graduada y características
 - 3.6.2. Ventajas de la lectura extensiva
 - 3.6.3. Estrategias para el uso de lecturas graduadas en el aula
 - 3.6.4. Actividades con lecturas graduadas en el aula
- 3.7. Recursos didácticos: poemas, rimas y trabalenguas
 - 3.7.1. ¿Por qué utilizar poesía en el aula de ELE?
 - 3.7.1.1. ¿Qué tipo de textos?
 - 3.7.1.2. El poema como actividad en el aula de ELE
 - 3.7.2. Rimass
 - 3.7.2.1. Actividades y juegos de iniciación y motivación
 - 3.7.3. Trabalenguas
 - 3.7.3.1. Origen de los trabalenguas
 - 3.7.3.2. Características
 - 3.7.3.3. ¿Por qué utilizar los trabalenguas en español?
- 3.8. Recursos didácticos: *flashcard* e imágenes
 - 3.8.1. ¿Por qué utilizar las tarjetas didácticas?
 - 3.8.2. ¿Cómo utilizar tarjetas didácticas en el aula de español?
 - 3.8.3. Tipos de tarjetas de didácticas
 - 3.8.4. Actividades con tarjetas didácticas
- 3.9. Recursos didácticos: vídeos y cortometrajes de animación
 - 3.9.1. ¿Por qué utilizar cortos de animación?
 - 3.9.2. ¿Cómo utilizar cortometrajes en el aula de ELE?
 - 3.9.3. ¿Cómo escoger un cortometraje?
 - 3.9.4. Actividades para realizar antes, durante y después del visionado
 - 3.9.5. Cortometrajes para el aula de ELE



*Una experiencia de capacitación
única, clave y decisiva para
impulsar tu desarrollo profesional”*



05

Metodología

Este programa de capacitación ofrece una forma diferente de aprender. Nuestra metodología se desarrolla a través de un modo de aprendizaje de forma cíclica: ***el Relearning***.

Este sistema de enseñanza es utilizado, por ejemplo, en las facultades de medicina más prestigiosas del mundo y se ha considerado uno de los más eficaces por publicaciones de gran relevancia como el ***New England Journal of Medicine***.



“

Descubre el Relearning, un sistema que abandona el aprendizaje lineal convencional para llevarte a través de sistemas cíclicos de enseñanza: una forma de aprender que ha demostrado su enorme eficacia, especialmente en las materias que requieren memorización”

En TECH Education School empleamos el Método del Caso

Ante una determinada situación concreta, ¿qué debería hacer un profesional? A lo largo del programa, los estudiantes se enfrentarán a múltiples casos simulados, basados en situaciones reales en los que deberá investigar, establecer hipótesis y, finalmente, resolver la situación. Existe abundante evidencia científica sobre la eficacia del método.

Con TECH el educador, docente o maestro experimenta una forma de aprender que está moviendo los cimientos de las universidades tradicionales de todo el mundo.



Se trata de una técnica que desarrolla el espíritu crítico y prepara al educador para la toma de decisiones, la defensa de argumentos y el contraste de opiniones.

“

¿Sabías que este método fue desarrollado en 1912, en Harvard, para los estudiantes de Derecho? El método del caso consistía en presentarles situaciones complejas reales para que tomaran decisiones y justificasen cómo resolverlas. En 1924 se estableció como método estándar de enseñanza en Harvard”

La eficacia del método se justifica con cuatro logros fundamentales:

1. Los educadores que siguen este método no solo consiguen la asimilación de conceptos, sino un desarrollo de su capacidad mental, mediante ejercicios de evaluación de situaciones reales y aplicación de conocimientos.
2. El aprendizaje se concreta de una manera sólida en capacidades prácticas que permiten al educador una mejor integración del conocimiento a la práctica diaria.
3. Se consigue una asimilación más sencilla y eficiente de las ideas y conceptos, gracias al planteamiento de situaciones que han surgido de la docencia real.
4. La sensación de eficiencia del esfuerzo invertido se convierte en un estímulo muy importante para el alumnado, que se traduce en un interés mayor en los aprendizajes y un incremento del tiempo dedicado a trabajar en el curso.



Relearning Methodology

TECH aúna de forma eficaz la metodología del Estudio de Caso con un sistema de aprendizaje 100% online basado en la reiteración, que combina 8 elementos didácticos diferentes en cada lección.

Potenciamos el Estudio de Caso con el mejor método de enseñanza 100% online: el Relearning.

El educador aprenderá mediante casos reales y resolución de situaciones complejas en entornos simulados de aprendizaje. Estos simulacros están desarrollados a partir de software de última generación que permiten facilitar el aprendizaje inmersivo.

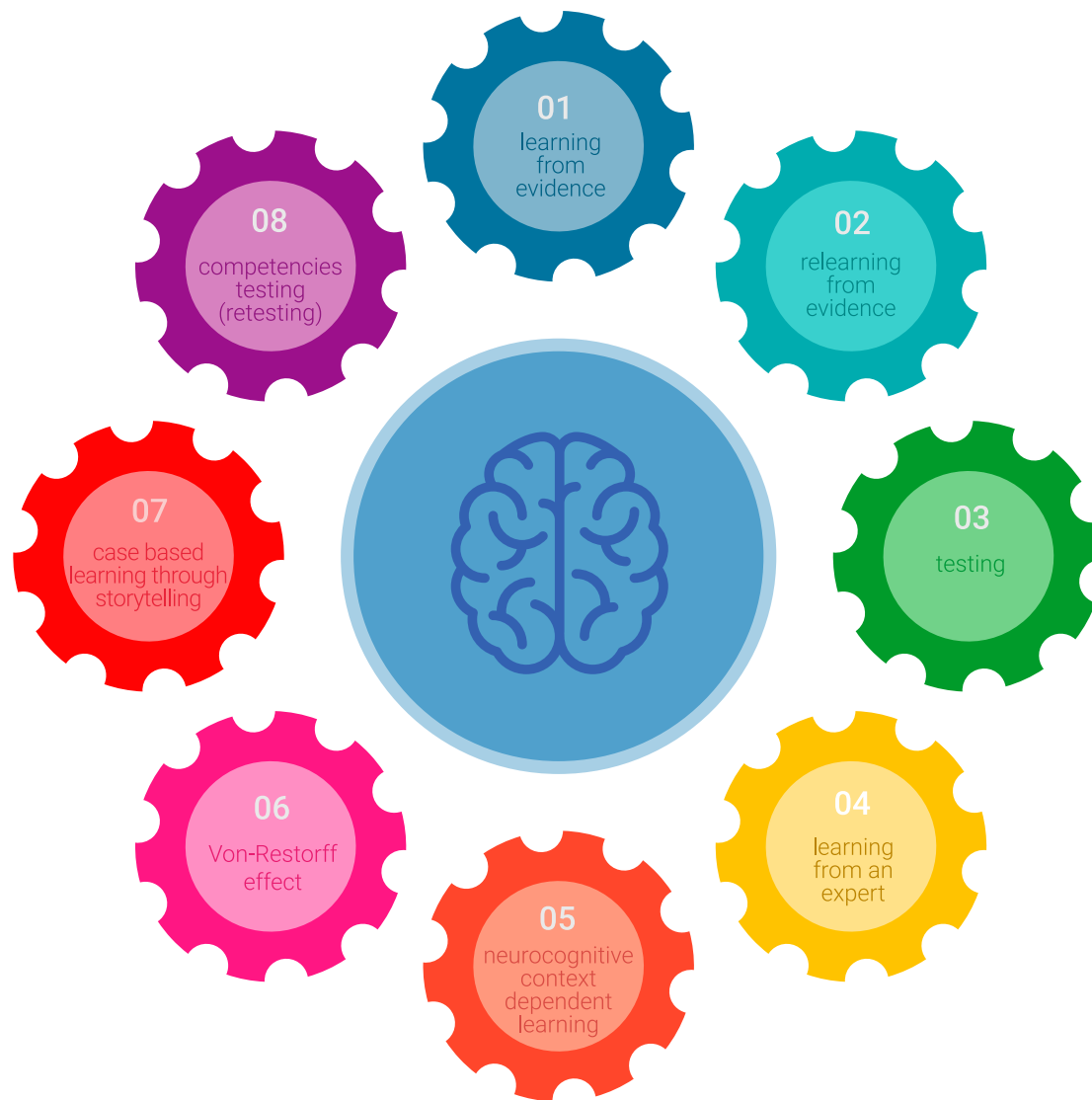

Situado a la vanguardia pedagógica mundial, el método Relearning ha conseguido mejorar los niveles de satisfacción global de los profesionales que finalizan sus estudios, con respecto a los indicadores de calidad de la mejor universidad online en habla hispana (Universidad de Columbia).

Con esta metodología se han capacitado más de 85.000 educadores con un éxito sin precedentes en todas las especialidades. Nuestra metodología pedagógica está desarrollada en un entorno de máxima exigencia, con un alumnado universitario de un perfil socioeconómico medio-alto y una media de edad de 43,5 años.

El Relearning te permitirá aprender con menos esfuerzo y más rendimiento, implicándote más en tu especialización, desarrollando el espíritu crítico, la defensa de argumentos y el contraste de opiniones: una ecuación directa al éxito.

En nuestro programa, el aprendizaje no es un proceso lineal, sino que sucede en espiral (aprender, desaprender, olvidar y reaprender). Por eso, combinan cada uno de estos elementos de forma concéntrica.

La puntuación global que obtiene nuestro sistema de aprendizaje es de 8.01, con arreglo a los más altos estándares internacionales.



Este programa ofrece los mejores materiales educativos, preparados a conciencia para los profesionales:



Material de estudio

Todos los contenidos didácticos son creados por los educadores especialistas que van a impartir el programa universitario, específicamente para él, de manera que el desarrollo didáctico sea realmente específico y concreto.

Estos contenidos son aplicados después al formato audiovisual, para crear el método de trabajo online de TECH. Todo ello, con las técnicas más novedosas que ofrecen piezas de gran calidad en todos y cada uno los materiales que se ponen a disposición del alumno.



Técnicas y procedimientos educativos en video

TECH acerca al alumno las técnicas más novedosas, con los últimos avances educativos, al primer plano de la actualidad en Educación. Todo esto, en primera persona, con el máximo rigor, explicado y detallado para su asimilación y comprensión. Y lo mejor, puedes verlos las veces que quieras.



Resúmenes interactivos

El equipo de TECH presenta los contenidos de manera atractiva y dinámica en píldoras multimedia que incluyen audios, vídeos, imágenes, esquemas y mapas conceptuales con el fin de afianzar el conocimiento.

Este exclusivo sistema educativo para la presentación de contenidos multimedia fue premiado por Microsoft como "Caso de éxito en Europa".



Lecturas complementarias

Artículos recientes, documentos de consenso y guías internacionales, entre otros. En la biblioteca virtual de TECH el estudiante tendrá acceso a todo lo que necesita para completar su capacitación.

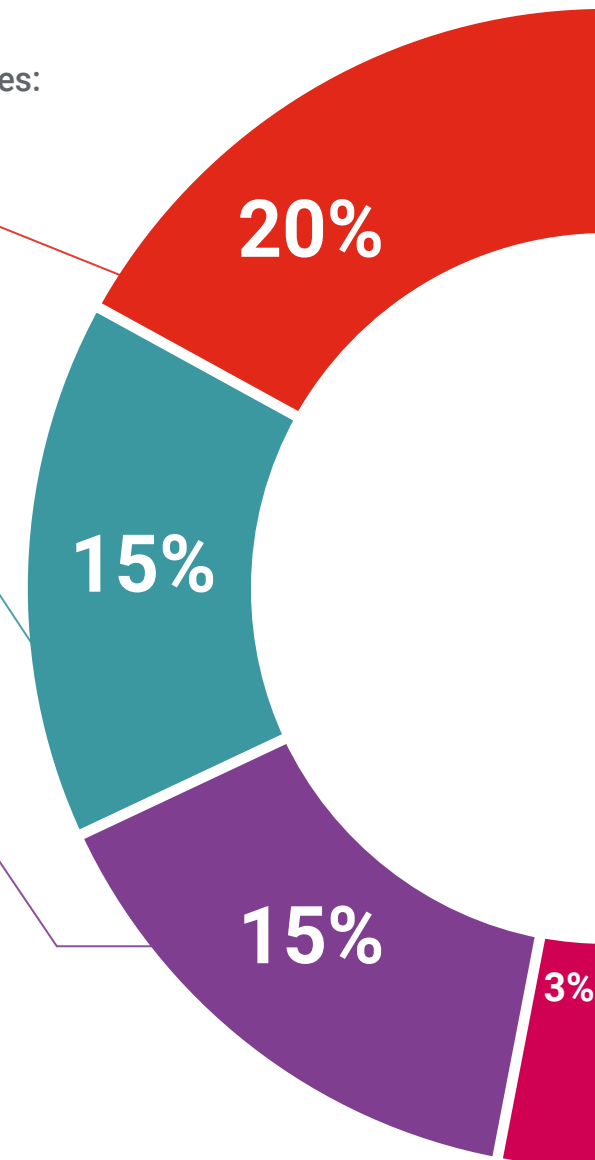

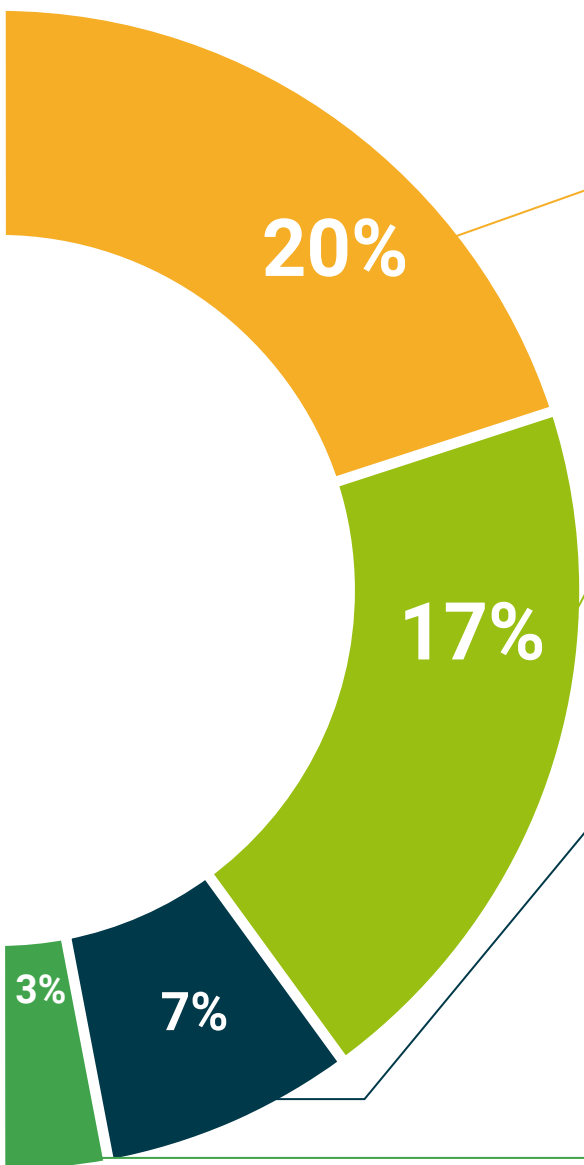

Análisis de casos elaborados y guiados por expertos

El aprendizaje eficaz tiene, necesariamente, que ser contextual. Por eso, TECH presenta los desarrollos de casos reales en los que el experto guiará al alumno a través del desarrollo de la atención y la resolución de las diferentes situaciones: una manera clara y directa de conseguir el grado de comprensión más elevado.



Testing & Retesting

Se evalúan y reevalúan periódicamente los conocimientos del alumno a lo largo del programa, mediante actividades y ejercicios evaluativos y autoevaluativos para que, de esta manera, el estudiante compruebe cómo va consiguiendo sus metas.



Clases magistrales

Existe evidencia científica sobre la utilidad de la observación de terceros expertos. El denominado Learning from an Expert afianza el conocimiento y el recuerdo, y genera seguridad en las futuras decisiones difíciles.



Guías rápidas de actuación

TECH ofrece los contenidos más relevantes del curso en forma de fichas o guías rápidas de actuación. Una manera sintética, práctica y eficaz de ayudar al estudiante a progresar en su aprendizaje.



06

Titulación

El Experto Universitario en Didáctica de ELE para Infantil y Primaria garantiza, además de la capacitación más rigurosa y actualizada, el acceso a dos diplomas de Máster Propio, uno expedido por TECH Global University y otro expedido por la Universidad Latinoamericana y del Caribe.



“

Supera con éxito este programa y recibe tu titulación universitaria sin desplazamientos ni farragosos trámites”

El programa del **Experto Universitario en Didáctica de ELE para Infantil y Primaria** es el más completo del panorama académico actual. A su egreso, el estudiante recibirá un diploma universitario emitido por TECH Global University, y otro por la Universidad Latinoamericana y del Caribe.

Estos títulos de formación permanente y actualización profesional de TECH Global University y Universidad Latinoamericana y del Caribe garantizan la adquisición de competencias en el área de conocimiento, otorgando un alto valor curricular al estudiante que supere las evaluaciones y acredite el programa tras cursarlo en su totalidad.

Este doble reconocimiento, de dos destacadas instituciones universitarias, suponen una doble recompensa a una formación integral y de calidad, asegurando que el estudiante obtenga una certificación reconocida tanto a nivel nacional como internacional. Este mérito académico le posicionará como un profesional altamente capacitado y preparado para enfrentar los retos y demandas en su área profesional.

Título: **Experto Universitario en Didáctica de ELE para Infantil y Primaria**

Modalidad: **online**

Duración: **6 meses**

Acreditación: **18 ECTS**



*Apostilla de La Haya. En caso de que el alumno solicite que su título en papel recabe la Apostilla de La Haya, TECH Universidad ULAC realizará las gestiones oportunas para su obtención, con un coste adicional.



Experto Universitario
Didáctica de ELE
para Infantil y Primaria

- » Modalidad: online
- » Duración: 6 meses
- » Titulación: TECH Universidad ULAC
- » Acreditación: 18 ECTS
- » Horario: a tu ritmo
- » Exámenes: online

Experto Universitario
Didáctica de ELE
para Infantil y Primaria

