

# Capacitación Práctica

## Educación Especial en Primaria





**tech**  
universidad

Capacitación Práctica  
Educación Especial en Primaria

# Índice

01

Presentación del programa

---

*pág. 4*

02

¿Por qué estudiar en TECH?

---

*pág. 6*

03

Objetivos docentes

---

*pág. 10*

04

Prácticas

---

*pág. 12*

05

Centros de Prácticas

---

*pág. 14*

06

Condiciones generales

---

*pág. 18*

07

Titulación

---

*pág. 20*

# 01 Presentación del programa

La Educación Especial en Primaria juega un papel crucial en el desarrollo integral de los niños que presentan barreras en su proceso de aprendizaje debido a discapacidades físicas, cognitivas o emocionales. En este contexto, los profesionales se enfrentan al desafío de crear ambientes inclusivos y adaptativos que promuevan la participación activa de todos los estudiantes. Por ello, es fundamental que los especialistas dominen las estrategias pedagógicas más innovadoras para mejorar la calidad educativa, basándose en enfoques multidisciplinarios y colaborativo. Ante, TECH lanza una exclusiva titulación, donde durante 3 semanas, los egresados se incorporarán a un equipo versado en Educación Especial en Primaria para ahondar en los últimos avances en esta área.

“

*Mediante esta Capacitación Práctica, aplicarás los métodos pedagógicos más vanguardistas para crear planes educativos individualizados que aborden las necesidades específicas de alumnos con dificultades de aprendizaje”*







Según un nuevo informe elaborado por la Organización de las Naciones Unidas, más de 15 millones de niños sufren discapacidades que afectan a su aprendizaje. Frente a esta situación, los profesionales necesitan incorporar a su praxis docente diaria enfoques inclusivos que integren a todos los alumnos en el aula y aseguren que todos tengan acceso a una Educación de primera calidad. Al mismo tiempo, los expertos deben brindar un apoyo pedagógico individualizado en función a las características individuales de cada niño.

En este contexto, TECH presenta un programa que consiste en una estancia en una institución de referencia en el ámbito de la Educación Especial en Primaria. De este modo, durante 3 semanas, los egresados se incorporarán a un equipo de especialistas del máximo nivel, con los cuales trabajará activamente en el diseño e implementación de estrategias pedagógicas inclusivas, adaptadas a las necesidades específicas de los estudiantes con dificultades de aprendizaje. Esta experiencia les permitirá aplicar los conocimientos adquiridos en situaciones reales, enfrentándose a retos prácticos y colaborando estrechamente con profesionales altamente cualificados. Además, podrán conocer las mejores prácticas en la gestión de aulas inclusivas y la integración de recursos tecnológicos que favorezcan el aprendizaje de los estudiantes con necesidades educativas especiales.

A lo largo de esta estancia, los alumnos contarán con el apoyo de un tutor adjunto, el cual velará porque se cumplen todos los requisitos para los cuales ha sido diseñada esta Capacitación Práctica. Este profesional se encargará de garantizar que los egresados aprovechen al máximo esta experiencia inmersiva y que experimenten un notable salto de calidad en sus trayectorias laborales como docentes.

02

# ¿Por qué estudiar en TECH?

TECH es la mayor Universidad digital del mundo. Con un impresionante catálogo de más de 14.000 programas universitarios, disponibles en 11 idiomas, se posiciona como líder en empleabilidad, con una tasa de inserción laboral del 99%. Además, cuenta con un enorme claustro de más de 6.000 profesores de máximo prestigio internacional.

“

*TECH combina el Relearning y el Método del Caso en todos sus programas universitarios para garantizar un aprendizaje teórico-práctico de excelencia estudiando cuando quieras y desde donde quieras”*

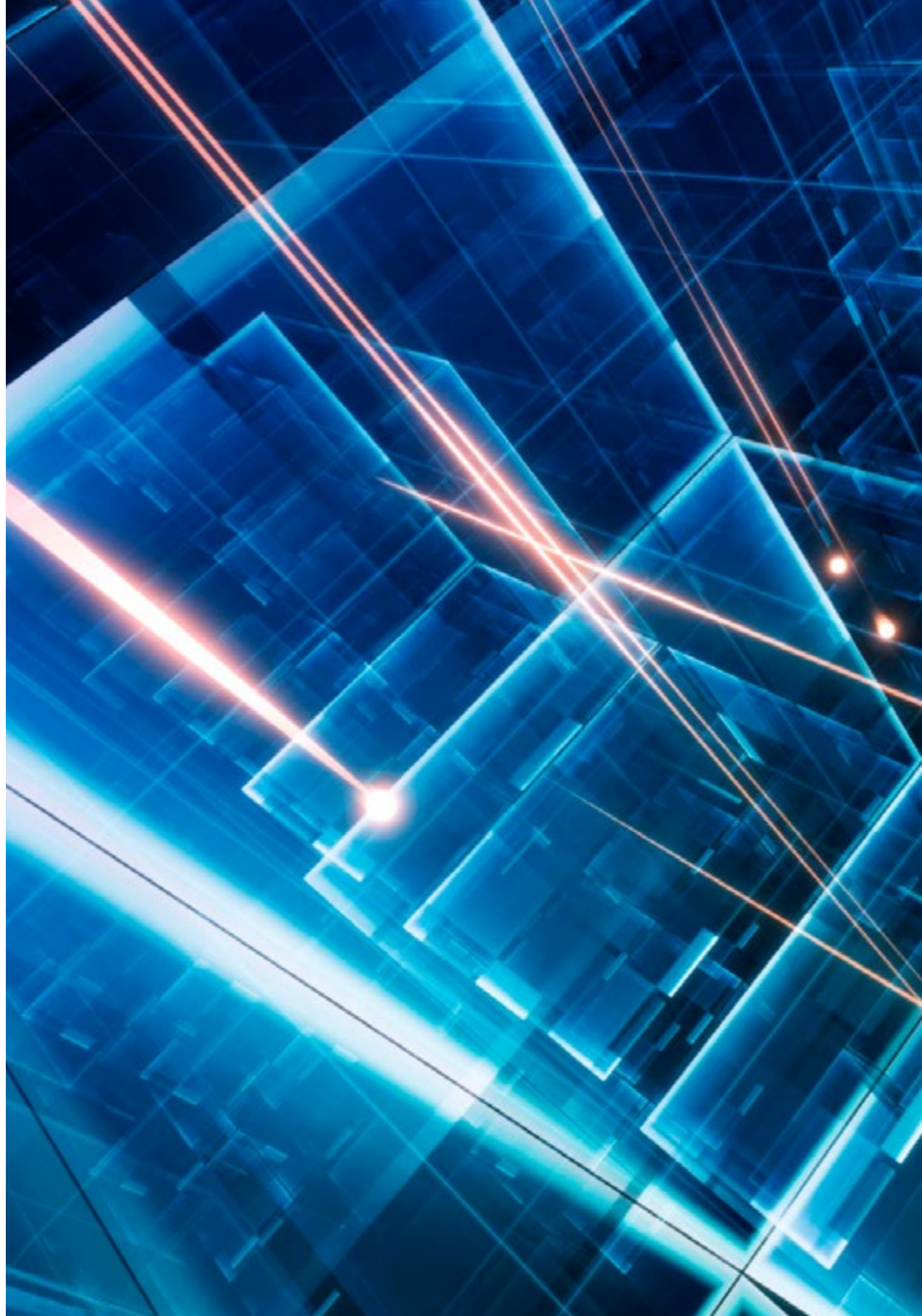



“

*Estudia en la mayor universidad digital del mundo y asegura tu éxito profesional. El futuro empieza en TECH”*

### La mejor universidad online del mundo según FORBES

La prestigiosa revista Forbes, especializada en negocios y finanzas, ha destacado a TECH como «la mejor universidad online del mundo». Así lo han hecho constar recientemente en un artículo de su edición digital en el que se hacen eco del caso de éxito de esta institución, «gracias a la oferta académica que ofrece, la selección de su personal docente, y un método de aprendizaje innovador orientado a formar a los profesionales del futuro».

**Forbes**  
Mejor universidad  
online del mundo

**Plan**  
de estudios  
más completo

### Los planes de estudio más completos del panorama universitario

TECH ofrece los planes de estudio más completos del panorama universitario, con temarios que abarcan conceptos fundamentales y, al mismo tiempo, los principales avances científicos en sus áreas científicas específicas. Asimismo, estos programas son actualizados continuamente para garantizar al alumnado la vanguardia académica y las competencias profesionales más demandadas. De esta forma, los títulos de la universidad proporcionan a sus egresados una significativa ventaja para impulsar sus carreras hacia el éxito.

### El mejor claustro docente top internacional

El claustro docente de TECH está integrado por más de 6.000 profesores de máximo prestigio internacional. Catedráticos, investigadores y altos ejecutivos de multinacionales, entre los cuales se destacan Isaiah Covington, entrenador de rendimiento de los Boston Celtics; Magda Romanska, investigadora principal de MetaLAB de Harvard; Ignacio Wistumba, presidente del departamento de patología molecular traslacional del MD Anderson Cancer Center; o D.W Pine, director creativo de la revista TIME, entre otros.

Profesorado  
**TOP**  
Internacional

La metodología  
más eficaz

### Un método de aprendizaje único

TECH es la primera universidad que emplea el *Relearning* en todas sus titulaciones. Se trata de la mejor metodología de aprendizaje online, acreditada con certificaciones internacionales de calidad docente, dispuestas por agencias educativas de prestigio. Además, este disruptivo modelo académico se complementa con el "Método del Caso", configurando así una estrategia de docencia online única. También en ella se implementan recursos didácticos innovadores entre los que destacan vídeos en detalle, infografías y resúmenes interactivos.

### La mayor universidad digital del mundo

TECH es la mayor universidad digital del mundo. Somos la mayor institución educativa, con el mejor y más amplio catálogo educativo digital, cien por cien online y abarcando la gran mayoría de áreas de conocimiento. Ofrecemos el mayor número de titulaciones propias, titulaciones oficiales de posgrado y de grado universitario del mundo. En total, más de 14.000 títulos universitarios, en once idiomas distintos, que nos convierten en la mayor institución educativa del mundo.

**nº1**  
Mundial  
Mayor universidad  
online del mundo



**La universidad online oficial de la NBA**

TECH es la universidad online oficial de la NBA. Gracias a un acuerdo con la mayor liga de baloncesto, ofrece a sus alumnos programas universitarios exclusivos, así como una gran variedad de recursos educativos centrados en el negocio de la liga y otras áreas de la industria del deporte. Cada programa tiene un currículo de diseño único y cuenta con oradores invitados de excepción: profesionales con una distinguida trayectoria deportiva que ofrecerán su experiencia en los temas más relevantes.

**Líderes en empleabilidad**

TECH ha conseguido convertirse en la universidad líder en empleabilidad. El 99% de sus alumnos obtienen trabajo en el campo académico que ha estudiado, antes de completar un año luego de finalizar cualquiera de los programas de la universidad. Una cifra similar consigue mejorar su carrera profesional de forma inmediata. Todo ello gracias a una metodología de estudio que basa su eficacia en la adquisición de competencias prácticas, totalmente necesarias para el desarrollo profesional.

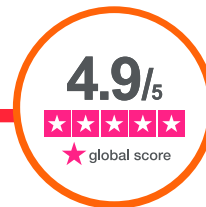

**Google Partner Premier**

El gigante tecnológico norteamericano ha otorgado a TECH la insignia Google Partner Premier. Este galardón, solo al alcance del 3% de las empresas del mundo, pone en valor la experiencia eficaz, flexible y adaptada que esta universidad proporciona al alumno. El reconocimiento no solo acredita el máximo rigor, rendimiento e inversión en las infraestructuras digitales de TECH, sino que también sitúa a esta universidad como una de las compañías tecnológicas más punteras del mundo.

**La universidad mejor valorada por sus alumnos**

Los alumnos han posicionado a TECH como la universidad mejor valorada del mundo en los principales portales de opinión, destacando su calificación más alta de 4,9 sobre 5, obtenida a partir de más de 1.000 reseñas. Estos resultados consolidan a TECH como la institución universitaria de referencia a nivel internacional, reflejando la excelencia y el impacto positivo de su modelo educativo.

# 03

## Objetivos docentes

Por medio de esta Capacitación Práctica en Educación Especial en Primaria, los egresados dispondrán de las herramientas más avanzadas para identificar, evaluar y atender las necesidades educativas especiales de los alumnos. En sintonía con esto, aplicarán estrategias pedagógicas adaptadas, gestionarán la diversidad en el aula y fomentarán la integración social. Gracias a esto, los docentes garantizarán un aprendizaje efectivo y personalizado para todos los usuarios.



### Objetivos generales

---

- Diseñar, planificar, impartir y evaluar procesos de enseñanza y aprendizaje, tanto individualmente como en colaboración con otros docentes y profesionales del centro
- Abordar con eficacia situaciones de aprendizaje de alumnos con necesidades especiales
- Reconocer la importancia de las normas en todo proceso educativo
- Potenciar la participación y el respeto de las reglas de convivencia





### Objetivos específicos

---

- ♦ Aplicar estrategias pedagógicas inclusivas para abordar la diversidad en el aula, promoviendo la participación de todos los alumnos
- ♦ Identificar las necesidades educativas especiales de los estudiantes en el ámbito de la educación primaria, y desarrollar planes de intervención adecuados
- ♦ Diseñar y ejecutar actividades didácticas adaptadas a las capacidades de los estudiantes con discapacidades o dificultades de aprendizaje
- ♦ Fomentar el desarrollo de habilidades socioemocionales en usuarios con necesidades educativas especiales para mejorar su integración y bienestar
- ♦ Gestionar el aula de manera efectiva, promoviendo un ambiente de aprendizaje positivo y respetuoso para todos los individuos, con especial atención a aquellos con necesidades específicas
- ♦ Promover la autonomía y la autodependencia en los estudiantes con necesidades educativas especiales a través de actividades y metodologías adaptadas

“

*Promoverás una actitud positiva hacia la diversidad y fomentarás la inclusión de todas las personas en el ámbito académico”*



# 04

## Prácticas

El periodo de Capacitación Práctica de este programa de Educación Especial en Primaria está conformado por una estancia práctica en una reputada compañía, de 3 semanas de duración, de lunes a viernes con jornadas de 8 horas consecutivas de cualificación práctica al lado de un especialista adjunto. Esta estancia permitirá a los egresados mejorar sus habilidades de diagnóstico, intervención y gestión del aula, mientras desarrollan una comprensión más profunda de la inclusión educativa y las necesidades de los estudiantes con discapacidades o dificultades de aprendizaje.

En esta propuesta de capacitación, de carácter completamente práctica, las actividades están dirigidas al desarrollo y perfeccionamiento de las competencias necesarias para la prestación de la enseñanza a personas con necesidades especiales educativas en Primaria.

Esta experiencia inmersiva permitirá a los egresados sumergirse en un entorno que favorece la integración y el desarrollo de todos los estudiantes, independientemente de sus capacidades, y proporciona las herramientas necesarias para enfrentar los retos educativos actuales.

La parte práctica se realizará con la participación activa del estudiante desempeñando las actividades y procedimientos de cada área de competencia (aprender a aprender y aprender a hacer), con el acompañamiento y guía de los profesores y demás compañeros de entrenamiento que faciliten el trabajo en equipo y la integración multidisciplinar como competencias transversales para la praxis de Educación Especial en Primaria (aprender a ser y aprender a relacionarse).

Los procedimientos descritos a continuación serán la base de la parte práctica de la capacitación, y su realización estará sujeta a la disponibilidad propia del centro y su volumen de trabajo, siendo las actividades propuestas las siguientes:





Módulo	Actividad Práctica
<b>Inclusión y diversidad en el aula</b>	Crear enfoques y actividades que respondan a las diferentes necesidades de los individuos, asegurando que todos tengan oportunidades de aprendizaje, independientemente de sus características individuales
	Diversificar el currículo para hacerlo accesible a todos los alumnos, adaptando contenidos, materiales, métodos de enseñanza y evaluaciones según las necesidades específicas en el aula
	Fomentar un entorno donde la diversidad cultural, de género, y de capacidades sea vista como un valor, promoviendo actitudes de respeto y empatía
	Diseñar actividades y programas que fomenten la igualdad de género y prevengan actitudes discriminatorias, abordando estereotipos de género en el aula
<b>Trastornos del Comportamiento y del rendimiento escolar</b>	Evaluar el comportamiento y el rendimiento académico de los estudiantes para detectar posibles Trastornos de Conducta
	Desarrollar programas de apoyo que se adapten a las necesidades y características de cada estudiante, con estrategias específicas para ayudarles a superar las dificultades académicas y comportamentales
	Aplicar estrategias de refuerzo positivo y corrección de conductas inapropiadas en el aula para mejorar el comportamiento de los alumnos con Trastornos Conductuales
	Evaluar el progreso académico y conductual de los estudiantes de manera regular para ajustar las estrategias de intervención según sea necesario
<b>Dificultades de Aprendizaje y Desarrollo</b>	Realizar evaluaciones psicopedagógicas para identificar las discapacidades o dificultades de desarrollo de cada individuo
	Aplicar planes educativos personalizados para cada niño con discapacidad o dificultad de desarrollo, ajustando los métodos de enseñanza, el ritmo de aprendizaje y las actividades
	Implementar materiales y recursos visuales, táctiles o tecnológicos que faciliten el aprendizaje
	Manejar técnicas de modificación de conducta para ayudar a los alumnos a gestionar comportamientos difíciles o disruptivos
<b>Alteraciones del Lenguaje y la Comunicación</b>	Realizar pruebas de diagnóstico para evaluar las habilidades lingüísticas y comunicativas del alumnado, identificando áreas de dificultad como la comprensión, expresión verbal, articulación, fluidez o uso del lenguaje social
	Diseñar planes de intervención individualizados para cada usuario con dificultades de lenguaje y comunicación, incorporando estrategias personalizadas que aborden las necesidades específicas
	Aplicar enfoques y actividades específicas para mejorar las habilidades de lenguaje, como juegos de roles, actividades de pronunciación o ejercicios de comprensión auditiva para fomentar el uso adecuado del lenguaje en contextos sociales
	Proponer estrategias que las familias pueden implementar para reforzar el aprendizaje del lenguaje y la comunicación en el entorno familiar



# 05

## Centros de Prácticas

En su prioridad de brindar programas de primera calidad a cualquier persona, TECH ha ampliado sus horizontes académicos para que la presente Capacitación Práctica pueda llevarse a cabo en diversas instituciones alrededor de la geografía nacional. Se trata de una oportunidad idónea para que los egresados optimicen su praxis diaria junto a un equipo altamente especializado en el ámbito de la Educación Especial en Primaria.

“

*Realizarás una Capacitación Práctica en una reconocida institución, donde ahondarás en las últimas tendencias en Educación Especial en Primaria”*







El alumno podrá cursar esta capacitación en los siguientes centros:



Educación

**APANID (Asociación de Padres y Amigos de Niños Diferentes de Getafe)**

País	Ciudad
España	Madrid

Dirección: Complejo Asistencial Prado Acedino, Carr. Madrid - Toledo, Km. 16, 400, 28906, Getafe, Madrid

Organización dedicada a apoyar a personas con discapacidad intelectual y a sus familias

---

**Capacitaciones prácticas relacionadas:**

- Educación Especial en Primaria



Educación

### Colegio de Educación Especial Alenta

País	Ciudad
España	Madrid

Dirección: Carretera de Colmenar Viejo, kilómetro 14, 28049 Madrid, España

Colegio de Educación Especial que brinda apoyo profesional a personas con discapacidad intelectual

**Capacitaciones prácticas relacionadas:**  
-Educación Especial en Primaria



Educación

### Colegio Plurilingüe María Auxiliadora Salesianos

País	Ciudad
España	Ourense

Dirección: Plaza Don Bosco, 1, 32003, Ourense

El Colegio cuenta con 3 líneas en Infantil, Primaria, ESO y Bachillerato, más un aula de Educación Especial

**Capacitaciones prácticas relacionadas:**  
-Educación Especial en Primaria





Educación

### CP EE La Quinta

País  
España

Ciudad  
Madrid

Dirección: Carretera de Somontes al Palacio  
de la Real Quinta, 01, Madrid, 28048

Centro de Educación Especial que ofrece  
sus servicios a alumnos de edades comprendidas  
entre los 3 y 21 años

**Capacitaciones prácticas relacionadas:**  
-Educación Especial en Primaria



# 06

## Condiciones generales

### Seguro de responsabilidad civil

La máxima preocupación de la universidad es garantizar la seguridad tanto de los profesionales en prácticas como de los demás agentes colaboradores necesarios en los procesos de capacitación práctica en la empresa. Dentro de las medidas dedicadas a lograrlo, se encuentra la respuesta ante cualquier incidente que pudiera ocurrir durante todo el proceso de enseñanza-aprendizaje.

Para ello, la universidad se compromete a contratar un seguro de responsabilidad civil que cubra cualquier eventualidad que pudiera surgir durante el desarrollo de la estancia en el centro de prácticas. Para ello, la universidad se compromete a contratar un seguro de responsabilidad civil que cubra cualquier eventualidad que pudiera surgir durante el desarrollo de la estancia en el centro de prácticas.

Esta póliza de responsabilidad civil de los profesionales en prácticas tendrá coberturas amplias y quedará suscrita de forma previa al inicio del periodo de la capacitación práctica. De esta forma el profesional no tendrá que preocuparse en caso de tener que afrontar una situación inesperada y estará cubierto hasta que termine el programa práctico en el centro.



## Condiciones Generales de la Capacitación Práctica

Las condiciones generales del acuerdo de prácticas para el programa serán las siguientes:

**1. TUTORÍA:** durante la Capacitación Práctica el alumno tendrá asignados dos tutores que le acompañarán durante todo el proceso, resolviendo las dudas y cuestiones que pudieran surgir. Por un lado, habrá un tutor profesional perteneciente al centro de prácticas que tendrá como fin orientar y apoyar al alumno en todo momento. Por otro lado, también tendrá asignado un tutor académico, cuya misión será la de coordinar y ayudar al alumno durante todo el proceso resolviendo dudas y facilitando todo aquello que pudiera necesitar. De este modo, el profesional estará acompañado en todo momento y podrá consultar las dudas que le surjan, tanto de índole práctica como académica.

**2. DURACIÓN:** el programa de prácticas tendrá una duración de tres semanas continuadas de formación práctica, distribuidas en jornadas de 8 horas y cinco días a la semana. Los días de asistencia y el horario serán responsabilidad del centro, informando al profesional debidamente y de forma previa, con suficiente tiempo de antelación para favorecer su organización.

**3. INASISTENCIA:** en caso de no presentarse el día del inicio de la Capacitación Práctica, el alumno perderá el derecho a la misma sin posibilidad de reembolso o cambio de fechas. La ausencia durante más de dos días a las prácticas sin causa justificada/médica, supondrá la renuncia de las prácticas y, por tanto, su finalización automática. Cualquier problema que aparezca durante el transcurso de la estancia se tendrá que informar debidamente y de forma urgente al tutor académico.

**4. CERTIFICACIÓN:** el alumno que supere la Capacitación Práctica recibirá un certificado que le acreditará la estancia en el centro en cuestión.

**5. RELACIÓN LABORAL:** la Capacitación Práctica no constituirá una relación laboral de ningún tipo.

**6. ESTUDIOS PREVIOS:** algunos centros podrán requerir certificado de estudios previos para la realización de la Capacitación Práctica. En estos casos, será necesario presentarlo al departamento de prácticas de TECH para que se pueda confirmar la asignación del centro elegido.

**7. NO INCLUYE:** la Capacitación Práctica no incluirá ningún elemento no descrito en las presentes condiciones. Por tanto, no incluye alojamiento, transporte hasta la ciudad donde se realicen las prácticas, visados o cualquier otra prestación no descrita.

No obstante, el alumno podrá consultar con su tutor académico cualquier duda o recomendación al respecto. Este le brindará toda la información que fuera necesaria para facilitarle los trámites.

# 07 Titulación

Esta **Capacitación Práctica en Educación Especial en Primaria** contiene el programa más completo y actualizado del mercado.

Tras la superación de la evaluación, el alumno recibirá por correo postal con acuse de recibo su correspondiente título de **Capacitación Práctica** emitido por **TECH Universidad**.

Este título expedido por **TECH Universidad** expresará la calificación que haya obtenido en la Capacitación Práctica, y reunirá los requisitos comúnmente exigidos por las bolsas de trabajo, oposiciones y comités evaluadores de carreras profesionales.

Título: **Capacitación Práctica en Educación Especial en Primaria**

Duración: **3 semanas**

Asistencia: **de lunes a viernes, turnos de 8 horas consecutivas**





salud futuro  
confianza personas  
educación información tutores  
garantía acreditación enseñanza  
instituciones tecnología aprendizaje  
comunidad compromiso  
atención personalizada innovación  
conocimiento presente calidad  
desarrollo web formación  
aula virtual idiomas

**tech**  
universidad

Capacitación Práctica  
Educación Especial en Primaria

# Capacitación Práctica

## Educación Especial en Primaria

